

一般21

精神科病院入院からの身体疾患受入れ頻度

$$\text{精神科病院入院からの身体疾患受入れ頻度} = \frac{\text{精神科病院入院からの身体疾患受入患者数}}{\text{病床100床あたり}}$$

精神科病院入院からの身体疾患受入れ頻度は、精神科病院入院からの身体疾患受入れ頻度と病院から受け入れている件数です。身体疾患には、がん、心筋梗塞、脳梗塞、糖尿病、外傷、虫垂炎などが含まれています。このような患者さんを地域の精神科専門病院から受け入れている件数です。

指標の説明 精神科病院(精神科のみの病院)には多くの患者さんが入院しています。中には、がん、心筋梗塞、脳梗塞、糖尿病の悪化、外傷、虫垂炎などを合併することがあります。このような病状では、それぞれの診療科での治療が必要となり、一般病院への転院が必要な場合があります。しかし、治療中の精神疾患の対応があり、入院対応を困難とする病院もあります。自治体病院ではこのような患者さんも受入していることがあります。精神科が併設されている総合病院が同じ地域内にあると率は低くなる場合があります。より高い値を目指しています。

計算について	参考としたガイドライン等	なし
	データ除外	なし
	補正などの計算方法	なし
	データ基準日	2022年4月25日

考察 データ登録施設は著変なく平均値も低値で推移し大きな変化はない。精神科病院と一般病院の連携を示す数少ない指標の一つである。

一般21 精神科病院入院からの身体疾患受入れ頻度

データのまとめ	対象病院群	精神科標榜なし、総合病院精神科無床、総合病院精神科有床							
	調査期間	2018年度	2019年度	2020年度	2021年度	2021年4-6月	7-9月	10-12月	2022年1-3月
データ登録病院数		129	120	135	137	126	133	124	125
分母合計		2150	1975	2174	2153	540	571	522	536
75パーセンタイル		1.6	1.4	1.3	1.4	1.5	1.4	1.3	1.0
中央値		0.5	0.6	0.6	0.5	0.4	0.4	0.5	0.4
25パーセンタイル		0.0	0.0	0.1	0.0	0.0	0.0	0.0	0.0
平均値		1.2	1.0	1.2	1.0	1.1	1.1	1.1	0.9
平均値(0を除く)		1.6	1.4	1.6	1.4	1.7	1.7	1.8	1.4

【時系列】 ●は平均値、他は上方から最大値、75パーセンタイル値、中央値、25パーセンタイル値、最小値

(2014年7月開始)

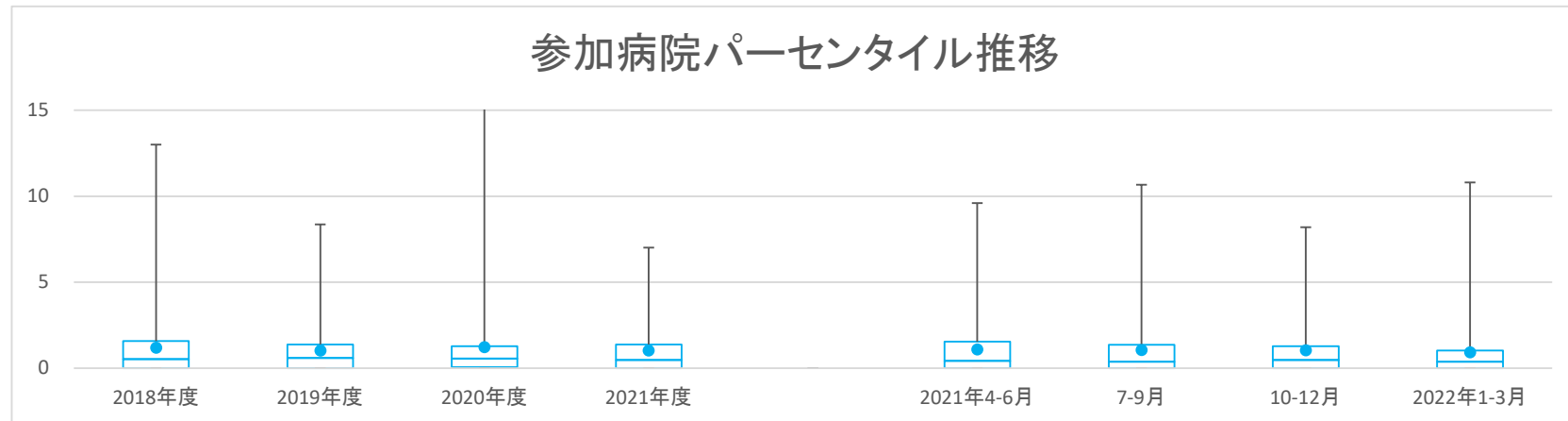

【直近データ分布】

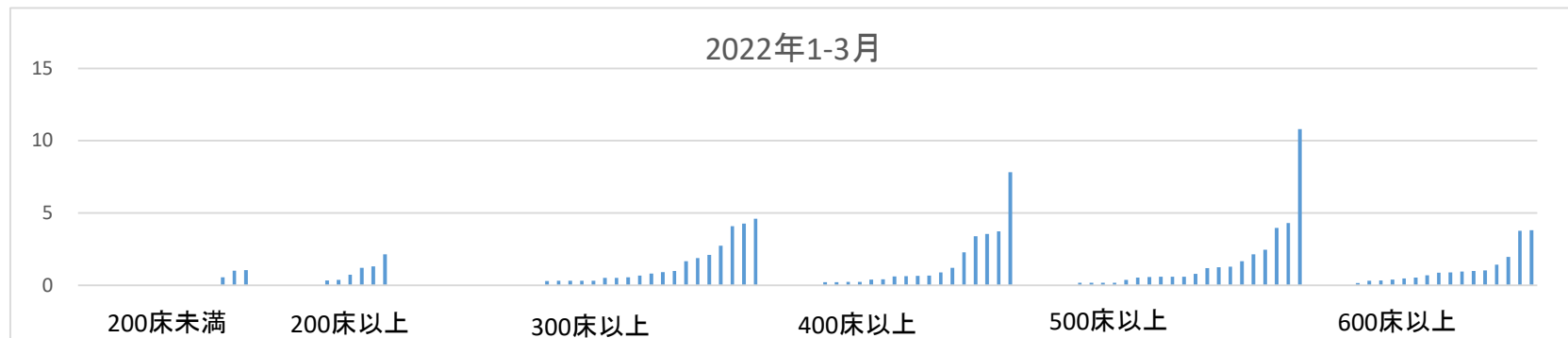

一般21

精神科病院入院からの身体疾患受入れ頻度
 (空白):該当なし、有効な登録数値なし、結果数値表示対象外
 2018年度 2019年度 2020年度 (*)全体集計より除外

病院名	許可病床数	2018年度			2019年度			2020年度			2021年度			2021年4-6月			7-9月			10-12月			2022年1-3月		
		* 指標値	分母	分子	* 指標値	分母	分子	* 指標値	分母	分子	* 指標値	分母	分子	* 指標値	分母	分子	* 指標値	分母	分子	* 指標値	分母	分子	* 指標値	分母	分子
市立札幌病院	600以上	0.0	29.9	0	0.0	26.9	0	0.0	13.4	0	0.8	20.2	16	0.7	6.7	5	0.7	6.7	5				0.9	6.7	6
市立旭川病院	400以上	0.9	19.1	17	1.0	19.1	19	0.9	19.1	17	0.3	19.1	5	0.2	4.8	1	0.2	4.8	1	0.4	4.8	2	0.2	4.8	1
小樽市立病院	300以上							0.4	11.6	5	0.3	15.5	4	0.0	3.9	0	0.5	3.9	2	0.0	3.9	0	0.5	3.9	2
市立釧路総合病院	600以上	0.1	25.7	2	0.2	25.7	4	0.4	25.7	11	0.3	25.7	8	0.6	6.4	4	0.2	6.4	1	0.5	6.4	3	0.0	6.4	0
砂川市立病院	400以上	0.4	19.9	7	0.4	19.9	7	0.4	19.9	7	0.3	19.9	6	0.2	5.0	1	0.6	5.0	3	0.0	5.0	0	0.4	5.0	2
市立千歳市民病院	200未満	3.4	7.6	26	1.2	7.6	9	1.1	7.6	8	0.5	7.6	4	0.5	1.9	1	0.5	1.9	1	0.0	1.9	0	1.1	1.9	2
苫小牧市立病院	300以上	1.0	11.5	12	1.4	15.3	21	1.3	14.9	19	0.5	11.5	6	0.3	3.8	1	0.5	3.8	2	0.8	3.8	3			
名寄市立総合病院	300以上	0.0	14.4	0	0.0	14.4	0	0.0	14.4	0	0.0	14.4	0	0.0	3.6	0	0.0	3.6	0	0.0	3.6	0	0.0	3.6	0
市立函館病院	600以上	1.2	25.9	32																					
青森県立中央病院	600以上	0.7	27.4	19	0.7	27.4	19	0.6	27.4	17	0.9	27.4	24	1.5	6.8	10	0.1	6.8	1	0.9	6.8	6	1.0	6.8	7
青森市民病院	400以上							0.3	18.4	6	0.1	18.4	2	0.0	4.6	0	0.4	4.6	2	0.0	4.6	0	0.0	4.6	0
つがる総合病院	400以上	0.4	17.5	7	0.5	13.1	6	0.7	17.5	12	0.3	8.8	3	0.5	4.4	2	0.2	4.4	1						
十和田市立中央病院	300以上	0.5	15.2	7	0.6	15.2	9	0.1	14.8	2	0.3	14.8	5	0.5	3.7	2	0.0	3.7	0	0.0	3.7	0	0.8	3.7	3
八戸市立市民病院	600以上	1.8	18.2	32	1.2	24.3	29	0.6	24.7	15	1.1	18.8	20	1.3	6.3	8	1.0	6.3	6				1.0	6.3	6
岩手県立磐井病院	300以上							1.4	12.6	18				2.5	3.2	8	2.2	3.2	7	0.6	3.2	2	0.3	3.2	1
岩手県立大船渡病院	400以上	0.0	19.6	0				0.6	19.6	12	0.3	19.6	5	0.4	4.9	2	0.2	4.9	1	0.0	4.9	0	0.4	4.9	2
岩手県立久慈病院	300以上	0.5	13.4	7	1.0	13.4	14	1.3	13.4	17	1.4	13.4	19	1.2	3.3	4	1.2	3.3	4	1.2	3.3	4	2.1	3.3	7
岩手県立中央病院	600以上	0.0	27.4	0	0.0	27.4	0	0.0	27.4	0	0.0	27.4	0	0.0	6.9	0	0.0	6.9	0	0.0	6.9	0	0.0	6.9	0
岩手県立中部病院	400以上							0.0	17.4	0	0.0	17.4	0	0.0	4.3	0	0.0	4.3	0	0.0	4.3	0	0.0	4.3	0
大崎市民病院	500以上	1.1	20.0	22	1.1	20.0	21	1.1	20.0	21	1.8	20.0	35	1.6	5.0	8	2.8	5.0	14	1.8	5.0	9	0.8	5.0	4
公立刈田総合病院	200以上				0.0	6.2	0	0.0	7.9	0															
栗原市立栗原中央病院	300以上	0.0	9.0	0	0.2	13.2	3	0.2	13.2	3	0.3	12.5	4	0.6	3.1	2	0.3	3.1	1	0.0	3.1	0	0.3	3.1	1
みやぎ県南中核病院	300以上	0.0	12.4	0	0.0	12.4	0	0.0	12.4	0	0.0	12.4	0	0.0	3.1	0	0.0	3.1	0	0.0	3.1	0	0.0	3.1	0
秋田県立リハビリテーション・精神医療センター	300以上	0.0	12.0	0	0.0	12.0	0	0.0	12.0	0	0.0	12.0	0	0.0	3.0	0	0.0	3.0	0	0.0	3.0	0	0.0	3.0	0
市立秋田総合病院	400以上	4.5	18.2	82	3.6	18.2	66	2.8	18.2	51	4.0	18.2	73	3.7	4.6	17	5.7	4.6	26	2.9	4.6	13	3.7	4.6	17
大館市立総合病院	400以上	0.8	17.7	15	1.5	17.7	26	1.0	17.7	17	0.8	17.7	14	0.9	4.4	4	0.9	4.4	4	0.7	4.4	3	0.7	4.4	3
市立横手病院	200以上	0.9	9.2	8	1.2	9.2	11	1.9	9.2	17	1.1	9.2	10	1.3	2.3	3	0.9	2.3	2	0.9	2.3	2	1.3	2.3	3
市立大森病院	200未満	0.0	6.0	0	0.5	6.0	3	0.4	4.5	2	0.0	6.0	0	0.0	1.5	0	0.0	1.5	0	0.0	1.5	0	0.0	1.5	0
山形県立河北病院	200未満	0.0	1.9	0																					
山形県立中央病院	600以上	0.5	24.4	12	0.3	18.3	5	0.0	24.4	0	0.0	24.4	0	0.0	6.1	0	0.0	6.1	0	0.0	6.1	0	0.0	6.1	0
寒河江市立病院	200未満							1.3	3.9	5	1.0	1.0	1	1.0	1.0	1	2.0	1.0	2	1.0	1.0	1	1.0	1.0	1
山形市立病院済生館	500以上	2.8	21.1	59	2.7	21.1	58	3.7	21.1	79	2.7	21.1	56	3.0	5.3	16	3.6	5.3	19	1.5	5.3	8	2.5	5.3	13
北村山公立病院	300以上	13.0	9.0	117	1.4	12.0	17	2.8	12.0	33	2.2	12.0	26	2.3	3.0	7	3.0	3.0	9	1.7	3.0	5	1.7	3.0	5
公立岩瀬病院	200以上							0.0	11.2	0	0.0	11.2	0	0.0	2.8	0	0.0	2.8	0	0.0	2.8	0	0.0	2.8	0
公立藤田総合病院	300以上				0.0	12.4	0	0.0	12.4	0	0.0	12.4	0	0.0	3.1	0	0.0	3.1	0	0.0	3.1	0	0.0	3.1	0
茨城県立中央病院	500以上	0.8	20.0	15	2.2	20.0	44	6.9	20.0	138	5.2	20.0	103	1.8	5.0	9	2.6	5.0	13	5.4	5.0	27	10.8	5.0	54
北茨城市民病院	200未満							0.0	7.3	0	0.0	7.3	0	0.0	1.8	0	0.0	1.8	0	0.0	1.8	0	0.0	1.8	0
栃木県立リハビリテーションセンター	200未満				0.0	6.1	0																		
群馬県立心臓血管センター	200未満				0.3	7.8	2	1.0	5.9	6															
公立富岡総合病院	300以上	0.2	13.5	3	0.4	13.5	5	0.1	13.5	2	0.5	13.3	7	0.9	3.3	3	0.3	3.3	1	0.6	3.3	2	0.3	3.3	1
さいたま市立病院	600以上	1.9	22.7	43	2.7	17.7	47	3.5	25.5	90	4.4	25.5	112	3.6	6.4	23	5.2	6.4	33	5.0	6.4	32	3.8	6.4	24
川口市立医療センター	500以上	0.1	21.6	3	0.3	21.6	6	0.3	21.6	6	15.0	21.6	324	0.4	5.4	2	0.0	5.4	0	59.6	5.4	321	0.2	5.4	1
越谷市立病院	400以上	0.0	8.6	0	0.0	4.3	0																		
千葉県がんセンター	400以上							0.0	14.7	0	0.0	18.0	0	0.0	4.5	0	0.0	4.5	0	0.0	4.5	0	0.0	4.5	0
千葉県立海浜病院	200以上	0.0	9.0	0																					
船橋市立医療センター	400以上							1.2	18.0	21	1.1	18.0	19	1.3	4.5	6	0.0	4.5	0	2.0	4.5	9	0.9	4.5	4
松戸市立総合医療センター	600以上	0.3	24.0	8	0.3	24.0	8	0.2	23.8	5	0.1	24.0	2	0.0	6.0	0	0.2	6.0	1	0.2	6.0	1	0.0	6.0	0
国保旭中央病院	600以上	1.0	39.6	38	0.9	39.6	37	0.8	39.6	30	0.6	39.6	25	1.1	9.9	11	0.6	9.9	6	0.4	9.9	4	0.4	9.9	4
東京都健康長寿医療センター	500以上	0.5	22.0	10	0.7	22.0	15	0.1	16.5	1	0.1	22.0	2	0.0	5.5	0	0.2	5.5	1	0.0	5.5	0	0.2	5.5	1
青梅市立総合病院	500以上	4.9	22.2	109	4.5	21.2	95	2.1	21.2	44	3.5	21.2	74	3.4	5.3	18	2.8	5.3	15	3.8	5.3	20	4.0	5.3	21
町田市立病院	400以上	2.1	17.9	37	2.1	17.9	37	2.3	17.9	41	0.9	17.9	16	1.6	4.5	7	0.7	4.5	3	1.1	4.5	5	0.2	4.5	1
公立昭和病院	400以上	1.0	20.7	20	1.1	20.4	23	0.8	19.4	16	0.5	19.4	10	0.4	4.9	2	0.4	4.9	2	0.6	4.9	3	0.6	4.9	3
川崎市立川崎病院	600以上				0.6	14.3	8																		
川崎市立多摩病院	300以上	0.0	15.0	0	0.0	15.0	0	0.0	15.0	0	0.0	15.0	0	0.0	3.8	0	0.0	3.8	0	0.0	3.8	0	0.0	3.8	0
平塚市民病院	400以上	1.2	12.5	15																					
藤沢市民病院	500以上				0.4	21.4	9	0.1	21.4	2	0.4	5.4	2	0.4	5.4	2	0.0	5.4	0	0.0	5.4	0	0.0	5.4	0
横須賀市立うわまち病院	400以上				0.5	16.7	8	0.3	16.7	5	0.2	16.7	5	0.2	4.2	1	0.2	4.2	1	0.5	4.2	2	0.2	4.2	1
神奈川リハビリテーション病院	300以上							0.0	13.0	0	0.0	13.0	0	0.0	3.2	0	0.0	3.2	0	0.0	3.2	0	0.0	3.2	0
静岡県立総合病院	600以上	0.8	28.5	22	1.2	28.5	34	0.7	28.5	21	1.2	28.5	35	1.3	7.1	9	0.3	7.1	2	2.4	7.1	17	1.0	7.1	7
静岡市立静岡病院	500以上	1.6	20.2	32	5.9	20.2	120	5.0	20.2	102	4.2	20.2	84	3.2	5.1	16	5.5	5.1	28	7.3	5.1	37	0.6	5.1	3
伊東市民病院	200以上	0.0	10.0	0	0.0	7.5	0	0.0	2.5	0	0.0	10.0	0	0.0	2.5	0	0.0	2.5	0	0.0	2.5	0	0.0	2.5	0
磐田市立総合病院	500以上	5.4	20.0	108	1.2	20.0	23	8.8	20.0	176	2.9	20.0	57	9.6	5.0	48	0.6	5.0	3	0.6	5.0				

一般21

精神科病院入院からの身体疾患受入れ頻度
 (空白):該当なし、有効な登録数値なし、結果数値表示対象外
 2018年度 2019年度 2020年度 (*)全体集計より除外

病院名	許可病床数	2018年度			2019年度			2020年度			2021年度			2021年4-6月			7-9月			10-12月			2022年1-3月		
		* 指標値	分母	分子	* 指標値	分母	分子	* 指標値	分母	分子	* 指標値	分母	分子	* 指標値	分母	分子	* 指標値	分母	分子	* 指標値	分母	分子	* 指標値	分母	分子
市立砺波総合病院	500以上	0.3	20.6	7	0.2	20.6	4																		
富山市立富山市民病院	500以上	5.1	23.8	122	1.0	23.8	23	0.9	17.4	16	1.6	21.8	35	2.6	5.5	14	0.9	5.5	5	1.7	5.5	9	1.3	5.5	7
石川県立中央病院	600以上	1.3	25.2	34	1.8	25.2	45	1.2	25.2	31	3.1	25.2	77	2.5	6.3	16	1.4	6.3	9	4.4	6.3	28	3.8	6.3	24
公立羽咋病院	200未満	0.3	7.0	2	0.0	5.2	0	0.3	7.0	2	0.0	1.7	0							0.0	1.7	0			
公立松任石川中央病院	300以上	4.5	12.2	55	8.4	12.2	102	3.9	12.2	47	3.0	9.2	27	2.3	3.1	7	3.3	3.1	10	3.3	3.1	10			
福井県立病院	600以上	0.9	35.1	31	0.5	24.9	13	1.1	32.4	34	0.8	32.4	26	0.5	8.1	4	1.4	8.1	11	0.5	8.1	4	0.9	8.1	7
市立敦賀病院	300以上	0.0	13.3	0	0.2	13.3	3	0.2	13.3	2	0.2	13.3	3	0.3	3.3	1	0.6	3.3	2	0.0	3.3	0	0.0	3.3	0
杉田玄白記念公立小浜病院	400以上	1.2	18.2	21	1.4	18.2	26	1.0	18.2	18	1.0	18.2	19	1.3	4.6	6	0.4	4.6	2	1.8	4.6	8	0.7	4.6	3
長野県立木曽病院	200未満	0.1	9.6	1	0.0	9.6	0	0.0	8.0	0	0.0	8.0	0	0.0	2.0	0	0.0	2.0	0	0.0	2.0	0	0.0	2.0	0
長野県立信州医療センター	300以上	0.1	13.3	1	0.2	12.8	2	0.0	12.8	0	0.3	12.8	4	0.9	3.2	3	0.0	3.2	0	0.0	3.2	0	0.3	3.2	1
飯田市立病院	400以上	0.0	16.9	0	0.0	16.9	0	0.0	16.9	0	0.0	16.3	0	0.0	4.1	0	0.0	4.1	0	0.0	4.1	0	0.0	4.1	0
岡谷市民病院	200以上	0.2	11.8	2	0.6	11.8	7	0.1	11.8	1	0.4	11.8	5	0.3	3.0	1	0.3	3.0	1	0.7	3.0	2	0.3	3.0	1
佐久市立国保浅間総合病院	300以上	3.6	6.4	23																					
長野市民病院	400以上	0.0	16.0	0	0.0	16.0	0	0.1	16.0	2	0.0	12.0	0	0.0	4.0	0	0.0	4.0	0	0.0	4.0	0			
松本市立病院	200未満	0.5	8.3	4	0.5	8.0	4	0.3	8.0	2	0.8	8.0	6	0.0	2.0	0	2.0	2.0	4	1.0	2.0	2	0.0	2.0	0
伊那中央病院	300以上	0.2	15.8	3	0.4	15.8	7	0.9	15.8	14	0.6	15.8	9	1.0	3.9	4	0.8	3.9	3	0.0	3.9	0	0.5	3.9	2
昭和伊南総合病院	300以上	2.0	9.0	18																					
国保依田窪病院	200未満	0.0	5.6	0	0.2	5.6	1	0.0	5.6	0	0.0	5.6	0	0.0	1.4	0	0.0	1.4	0	0.0	1.4	0	0.0	1.4	0
岐阜県総合医療センター	600以上	0.1	24.2	2	0.4	24.6	10	0.4	24.8	10	0.2	24.8	5	0.0	6.2	0	0.3	6.2	2	0.3	6.2	2	0.2	6.2	1
大垣市民病院	600以上	0.6	36.1	22	0.6	36.1	21	0.7	36.1	24	0.3	36.1	12	0.3	9.0	3	0.2	9.0	2	0.4	9.0	4	0.3	9.0	3
岐阜市民病院	500以上	0.6	24.4	15	0.5	18.3	9	0.4	11.3	5	0.2	22.6	5	0.0	5.7	0	0.2	5.7	1	0.5	5.7	3	0.2	5.7	1
総合病院中津川市民病院	300以上	0.1	14.4	1	0.0	10.8	0	0.0	14.4	0	0.0	14.4	0	0.0	3.6	0	0.0	3.6	0	0.0	3.6	0	0.0	3.6	0
名古屋市民立東部医療センター	500以上	0.0	19.9	0	0.0	19.9	0	0.0	19.9	0	0.0	20.8	0	0.0	5.2	0	0.0	5.2	0	0.0	5.2	0	0.0	5.2	0
名古屋市民立緑市民病院	300以上	0.3	12.0	3																					
岡崎市民病院	600以上	1.7	28.6	50																					
春日井市民病院	500以上	3.3	22.3	73	1.9	22.3	42	3.2	22.3	72	2.3	22.3	52	5.4	5.6	30	2.2	5.6	12	0.5	5.6	3	1.3	5.6	7
小牧市民病院	500以上	0.2	22.3	4	0.3	20.8	7	0.3	20.8	6	0.2	20.8	5	0.0	5.2	0	0.0	5.2	0	0.4	5.2	2	0.6	5.2	3
豊橋市民病院	600以上	0.8	32.0	27	1.1	16.0	17	1.2	32.0	39	1.3	8.0	10				0.4	8.0	3						
西尾市民病院	300以上	0.3	14.9	5	0.2	14.9	3	0.3	14.9	4	0.0	11.2	0	0.0	3.7	0	0.0	3.7	0				0.0	3.7	0
碧南市民病院	300以上	0.0	9.6	0				0.0	9.6	0	0.0	3.2	0										0.0	3.2	0
公立知多総合病院	400以上	0.0	18.7	0	0.0	18.7	0	0.6	18.7	11	0.5	18.7	9	0.2	4.7	1	0.4	4.7	2	0.6	4.7	3	0.6	4.7	3
公立陶生病院	600以上							0.2	25.3	6	0.1	25.3	3	0.2	6.3	1	0.0	6.3	0	0.0	6.3	0	0.3	6.3	2
名張市立病院	200以上							0.0	4.0	0	0.0	2.0	0	0.0	2.0	0	0.0	2.0	0						
松阪市民病院	300以上	1.9	13.1	25	3.0	13.1	39	3.0	13.1	40	2.7	13.1	36	4.6	3.3	15	2.4	3.3	8	1.2	3.3	4	2.7	3.3	9
市立長浜病院	500以上	0.3	24.0	6	0.1	18.0	2	0.0	23.5	0	0.1	22.6	3	0.0	5.7	0	0.0	5.7	0	0.4	5.7	2	0.2	5.7	1
彦根市立病院	400以上	0.0	8.8	0																					
公立甲賀病院	400以上							2.5	16.5	41	3.3	16.5	54	3.1	4.1	13	3.6	4.1	15	2.9	4.1	12	3.4	4.1	14
京都市立病院	500以上							0.0	5.5	0															
京丹後市立弥栄病院	200未満	0.4	8.0	3	0.0	2.0	0	0.0	8.0	0	0.0	8.0	0	0.0	2.0	0	0.0	2.0	0	0.0	2.0	0	0.0	2.0	0
大阪急性期・総合医療センター	600以上	1.8	34.6	63	1.9	34.6	66	1.4	34.6	47	0.9	34.3	30	0.5	8.7	4	1.2	8.7	10	1.2	8.3	10	0.7	8.7	6
大阪市立十三市民病院	200以上	0.0	10.5	0	0.0	10.5	0	0.2	10.5	2	0.0	10.5	0	0.0	2.6	0	0.0	2.6	0	0.0	2.6	0	0.0	2.6	0
大阪市立総合医療センター	600以上	1.9	42.5	82	1.8	42.5	77	2.3	42.5	98	2.5	31.9	81	2.5	10.6	27	2.9	10.6	31	2.2	10.6	23			
市立池田病院	300以上	0.0	14.6	0	0.0	14.6	0	0.0	14.6	0	0.0	10.9	0				0.0	3.6	0	0.0	3.6	0	0.0	3.6	0
堺市立総合医療センター	400以上							0.5	19.5	9	0.3	19.5	6	0.4	4.9	2	0.2	4.9	1	0.6	4.9	3	0.0	4.9	0
市立東大阪医療センター	500以上	0.0	21.9	0	0.0	21.3	0	0.0	20.8	1	0.0	20.8	0	0.0	5.2	0	0.0	5.2	0	0.0	5.2	0	0.0	5.2	0
箕面市立病院	300以上	0.7	12.7	9	1.3	12.7	17	1.3	12.7	17	1.1	12.7	14	2.2	3.2	7	0.6	3.2	2	1.3	3.2	4	0.3	3.2	1
兵庫県立淡路医療センター	400以上				3.3	17.6	59	1.1	13.2	14	0.9	17.6	15	1.4	4.4	6	0.7	4.4	3	1.1	4.4	5	0.2	4.4	1
兵庫県立丹波医療センター	300以上				1.8	12.8	23																		
神戸市立医療センター中央市民病院	600以上	2.0	30.7	62	1.9	30.7	58	1.7	30.7	51	1.7	30.7	53	1.3	7.7	10	1.3	7.7	10	2.9	7.7	22	1.4	7.7	11
明石市立市民病院	300以上				0.8	13.3	10	1.3	13.2	17	1.4	13.2	18	1.2	3.3	4	1.8	3.3	6	1.5	3.3	5	0.9	3.3	3
赤穂市民病院	300以上	0.9	15.8	15	0.9	14.8	14	1.8	14.4	26	1.4	14.4	20	2.2	3.6	8	1.4	3.6	5	1.4	3.6	5	0.6	3.6	2
市立芦屋病院	200未満	0.0	8.0	0	0.0	8.0	0	0.1	8.0	1	0.3	8.0	2	0.5	2.0	1	0.5	2.0	1	0.0	2.0	0	0.0	2.0	0
市立伊丹病院	400以上	0.0	16.6	0				20.3	4.1	84	1.2	4.1	5										1.2	4.1	5
三田市民病院	300以上	3.3	12.0	40	2.5	12.0	30	2.5	12.0	30	3.1	12.0	37	3.0	3.0	9	4.3	3.0	13	4.3	3.0	13	0.7	3.0	2
西宮市立中央病院	200以上	0.8	10.3	8	0.6	10.3	6	0.0	10.3	0	0.0	10.3	0	0.0	2.6	0	0.0	2.6	0	0.0	2.6	0	0.0	2.6	0
西脇市立西脇病院	300以上				1.7	6.4	11	0.5	12.8	6				0.0	3.2	0	0.0	3.2	0	0.0	3.2	0	1.9	3.2	6
奈良県総合医療センター	500以上	1.6	4.5	7	1.2	20.8	25	0.6	21.6	12	1.2	21.6	26	0.6	5.4	3	1.7	5.4	9	0.9	5.4	5	1.7	5.4	9
奈良県総合医療センター	200以上				1.1	9.3	10	0.0	9.3	0															
大和高田市立病院	300以上	0.2	12.8	3	0.6	12.8	8	0.7	12.8	9															
有田市立病院	200未満	1.5	4.7	7																					
橋本市立病院	300以上	0.0	12.0	0	0.0	12.0	0	0.0	12.0	0	0.0	6.0	0	0.0	3.0	0	0.0	3.0	0						
鳥取県立厚生病院	300以上	1.3	12.2	16	0.9	12.2	11	2.5	12.2	31	2.7	9.1	25				2.3	3.0	7	1.3	3.0	4	4.6	3.0	14
鳥取県立中央病院	400以上	1.2	4.3	5																					
鳥根県立中央病院	500以上	0.9	25.4	23	1.2	24.9	30																		

医療の質の評価・公表等推進事業

一般21

精神科病院入院からの身体疾患受入れ頻度
 (空白):該当なし、有効な登録数値なし、結果数値表示対象外 (*):全体集計より除外

病院名	許可病床数	2018年度			2019年度			2020年度			2021年度			2021年4-6月			7-9月			10-12月			2022年1-3月		
		* 指標値	分母	分子	* 指標値	分母	分子	* 指標値	分母	分子	* 指標値	分母	分子	* 指標値	分母	分子	* 指標値	分母	分子	* 指標値	分母	分子	* 指標値	分母	分子
広島市立安佐市民病院	500以上	0.0	21.1	0	0.0	21.1	0	0.0	21.1	0	0.0	21.1	0	0.0	5.3	0	0.0	5.3	0	0.0	5.3	0	0.0	5.3	0
広島市立広島市民病院	600以上	0.4	29.7	12	0.3	22.3	7	0.5	22.3	11	0.5	14.9	7				0.4	7.4	3				0.5	7.4	4
福山市民病院	500以上	1.6	20.2	32	1.7	20.2	34	1.1	20.2	23	1.5	20.2	31	2.2	5.1	11	2.0	5.1	10	0.8	5.1	4	1.2	5.1	6
安芸太田病院	200未満										0.0	6.0	0	0.0	1.5	0	0.0	1.5	0	0.0	1.5	0	0.0	1.5	0
山口県立総合医療センター	500以上	1.7	20.2	34	0.9	20.2	18	0.9	20.2	18	0.8	20.2	17	0.8	5.0	4	1.0	5.0	5	1.0	5.0	5	0.6	5.0	3
徳島県立中央病院	400以上	10.8	18.4	198	3.6	13.8	49	8.4	13.8	116	7.0	18.4	129	7.6	4.6	35	5.9	4.6	27	6.7	4.6	31	7.8	4.6	36
徳島県立三好病院	200以上	3.3	6.6	22																					
つるぎ町立半田病院	200未満	1.0	4.8	5	1.7	4.8	8	1.0	4.8	5															
香川県立白鳥病院	200未満	0.0	6.0	0				0.0	1.5	0	0.0	1.5	0				0.0	1.5	0						
香川県立中央病院	500以上	0.2	21.3	5	0.3	21.3	6	0.1	21.3	2	0.2	21.3	4	0.0	5.3	0	0.0	5.3	0	0.4	5.3	2	0.4	5.3	2
坂出市立病院	200未満	0.0	7.8	0	0.0	7.8	0	0.2	5.8	1	0.0	7.8	0	0.0	1.9	0	0.0	1.9	0	0.0	1.9	0	0.0	1.9	0
高松市立みんなの病院	300以上	4.5	14.4	65	6.5	12.2	79	5.4	12.2	66	6.2	12.2	76	5.9	3.1	18	6.6	3.1	20	8.2	3.1	25	4.3	3.1	13
さぬき市民病院	200未満	0.0	7.2	0	0.0	7.2	0	0.8	7.2	6	0.4	7.2	3	0.0	1.8	0	0.0	1.8	0	1.1	1.8	2	0.6	1.8	1
三豊総合病院	400以上	0.8	19.3	16	1.1	19.3	22	1.0	9.2	9	1.4	9.4	13							0.4	4.6	2	2.3	4.8	11
愛媛県立中央病院	600以上	1.1	33.1	37	0.8	33.1	26	1.0	33.1	34	0.6	33.1	20	0.7	8.3	6	0.7	8.3	6	0.5	8.3	4	0.5	8.3	4
西予市立野村病院	200未満	0.0	3.5	0	0.0	3.5	0	0.3	3.5	1	0.6	3.5	2	1.1	0.9	1	1.1	0.9	1	0.0	0.9	0	0.0	0.9	0
高知県立あき総合病院	200以上	2.2	8.1	18	0.0	2.7	0	0.6	5.4	3	1.9	2.7	5	1.9	2.7	5									
大牟田市立病院	300以上	0.0	10.5	0	0.0	14.0	0	0.0	12.8	0	0.0	12.8	0	0.0	3.2	0	0.0	3.2	0	0.0	3.2	0	0.0	3.2	0
田川市立病院	300以上	2.6	13.7	36	2.3	13.7	31	2.2	10.3	23	3.5	10.3	36				3.2	3.4	11	3.2	3.4	11	4.1	3.4	14
筑後市立病院	200以上	3.3	9.3	31	1.5	9.3	14				2.4	9.3	22	2.6	2.3	6	1.7	2.3	4	3.0	2.3	7	2.1	2.3	5
公立八女総合病院	300以上										1.0	12.0	12	0.7	3.0	2	1.3	3.0	4	1.0	3.0	3	1.0	3.0	3
佐賀県医療センター好生館	400以上	2.7	18.0	49	3.7	18.0	66	3.4	18.0	62	5.3	18.0	95	4.2	4.5	19	10.7	4.5	48	2.7	4.5	12	3.6	4.5	16
長崎みなとメディカルセンター	500以上	3.0	20.5	61	2.1	20.5	43	2.2	20.5	46	3.2	20.5	66	2.9	5.1	15	4.1	5.1	21	3.7	5.1	19	2.1	5.1	11
長崎県対馬病院	200以上							0.0	11.0	0	0.0	11.0	0	0.0	2.8	0	0.0	2.8	0	0.0	2.8	0	0.0	2.8	0
荒尾市民病院	200以上	1.5	11.0	16	2.2	11.0	24	3.4	11.0	37	1.8	11.0	20	3.3	2.7	9	1.8	2.7	5	1.5	2.7	4	0.7	2.7	2
大分県立病院	600以上							0.0	5.8	0	0.0	6.1	0				0.0	6.1	0						
中津市立中津市民病院	200以上							3.5	10.0	35	2.6	10.0	26	2.4	2.5	6	3.6	2.5	9	3.2	2.5	8	1.2	2.5	3
宮崎県立宮崎病院	500以上	3.3	25.5	84	3.3	21.4	70	3.7	21.4	79	3.5	21.4	74	1.3	5.4	7	4.5	5.4	24	3.7	5.4	20	4.3	5.4	23
沖縄県立宮古病院	300以上	0.4	12.2	5	1.0	12.2	12	0.3	9.2	3	0.2	12.2	3	0.3	3.1	1	0.3	3.1	1	0.3	3.1	1	0.0	3.1	0

一般22

院内他科からの精神科診察依頼頻度

$$\text{院内他科からの精神科診察依頼頻度} = \frac{\text{院内他科入院中患者の精神科診察依頼件数}}{\text{病床100床あたり}}$$

院内他科からの精神科診察依頼頻度とは 精神科以外の入院患者さんが精神科に診察を依頼している件数を表しています。

指標の説明 生活習慣病やがんなど身体疾患で入院していても、精神的な問題を抱えていたりすることがあります。状況により主治医が対応したり、精神科の専門的な対応が必要な場合には紹介により精神科医師が対応します。患者さんを多角的に診療していることとなります。精神科が全ての病院にあるわけでないので、非常勤医師などにより対応する場合があります。このような場合には率が低くなります。より高い値を目指しています。

計算について 参考としたガイドライン等 なし
 データ除外 なし
 補正などの計算方法 なし
 データ基準日 2022年4月25日

考察 登録施設数、平均値等の数値には著変はない。ばらつきが大きく、病院毎の精神科診療へのアクセスのし易さが大きく関与しているものと思われる。入院患者の高齢化による認知症患者の増加や手術・ICU管理等に伴うせん妄患者の増加等に伴い、精神科専門医療の介入により更なる医療の質の向上が期待されることから有用な指標と考える。

一般22

院内他科からの精神科診察依頼頻度

データのまとめ	対象病院群 調査期間	精神科標榜なし、総合病院精神科無床、総合病院精神科有床							
		2018年度	2019年度	2020年度	2021年度	2021年4-6月	7-9月	10-12月	2022年1-3月
	データ登録病院数	130	124	134	140	130	136	129	128
	分母合計	2230.7	2057.8	2240.7	2242.6	565.1	589.9	553.1	554.6
	75パーセンタイル	18.7	19.3	21.1	24.2	25.3	25.2	22.8	25.6
	中央値	9.1	9.0	10.4	11.2	11.4	11.3	11.1	10.6
	25パーセンタイル	1.8	1.9	2.2	1.9	1.9	3.2	2.6	1.9
	平均値	18.0	19.6	20.8	23.0	24.9	24.3	24.4	25.0
	平均値(0を除く)	21.6	22.7	24.5	28.0	31.1	29.5	29.4	31.0

【時系列】●は平均値、他は上方から最大値、75パーセンタイル値、中央値、25パーセンタイル値、最小値

(2014年7月開始)

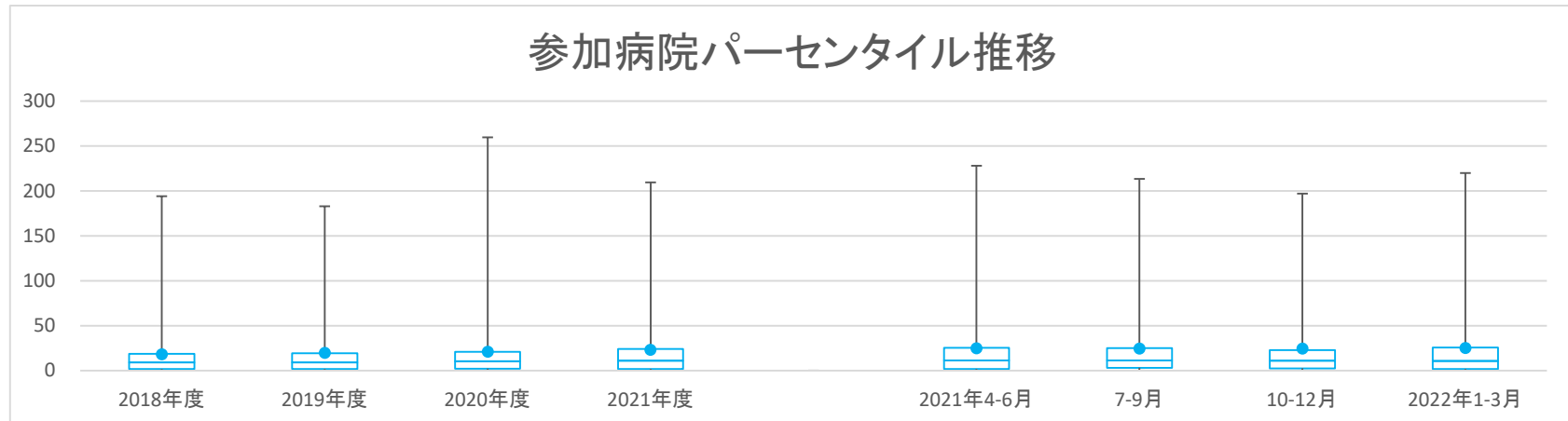

【直近データ分布】

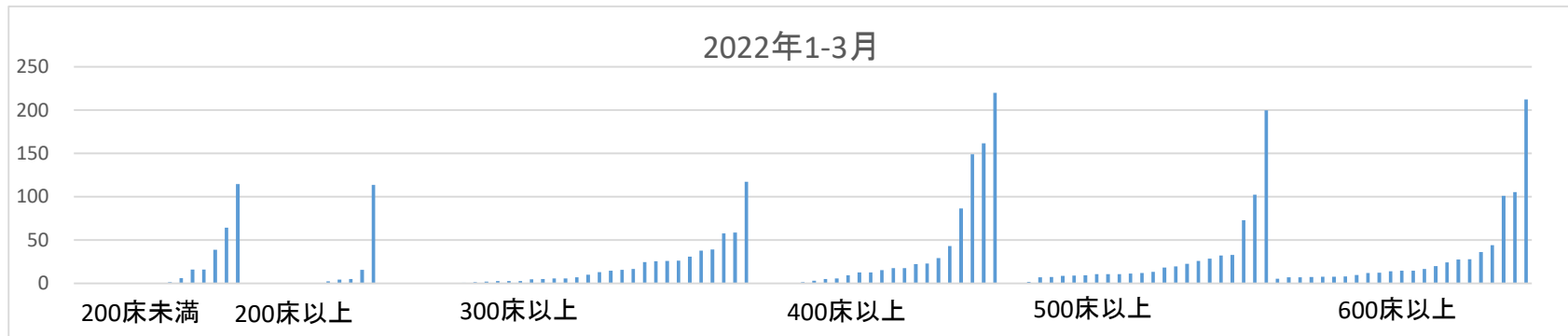

一般22

院内他科からの精神科診察依頼頻度
 (空白):該当なし、有効な登録数値なし、結果数値表示対象外
 2018年度 2019年度 2020年度 (*)全体集計より除外

病院名	許可病床数	2018年度			2019年度			2020年度			2021年度			2021年4-6月			7-9月			10-12月			2022年1-3月		
		* 指標値	分母	分子	* 指標値	分母	分子	* 指標値	分母	分子	* 指標値	分母	分子	* 指標値	分母	分子	* 指標値	分母	分子	* 指標値	分母	分子	* 指標値	分母	分子
市立札幌病院	600以上	194.1	29.9	5801	174.1	26.9	4679	163.6	26.9	4398	133.8	26.9	3596	160.0	6.7	1075	162.1	6.7	1089	0.9	6.7	6	212.2	6.7	1426
市立旭川病院	400以上	119.4	19.1	2283	116.5	19.1	2227	126.7	19.1	2423	80.1	19.1	1532	83.5	4.8	399	70.9	4.8	339	79.7	4.8	381	86.4	4.8	413
小樽市立病院	300以上							42.7	11.6	497	36.1	15.5	561	41.0	3.9	159	47.7	3.9	185	30.4	3.9	118	25.5	3.9	99
市立釧路総合病院	600以上	15.8	25.7	406	15.7	25.7	403	13.2	25.7	340	13.2	25.7	339	10.7	6.4	69	14.3	6.4	92	13.8	6.4	89	13.8	6.4	89
砂川市立病院	400以上	16.1	19.9	321	17.6	19.9	350	16.3	19.9	324	16.6	19.9	330	15.9	5.0	79	16.5	5.0	82	18.7	5.0	93	15.3	5.0	76
市立千歳市民病院	200未満	2.4	7.6	18	2.0	7.6	15	1.1	7.6	8	0.3	7.6	2	1.1	1.9	2	0.0	1.9	0	0.0	1.9	0	0.0	1.9	0
苫小牧市立病院	300以上	1.2	15.3	19	1.4	15.3	21	0.3	14.9	4	0.4	15.3	6	0.0	3.8	0	0.8	3.8	3	0.5	3.8	2	0.3	3.8	1
名寄市立総合病院	300以上	31.0	14.4	445	47.1	14.4	676	63.7	14.4	915	52.3	14.4	751	51.5	3.6	185	39.3	3.6	141	59.6	3.6	214	58.8	3.6	211
市立函館病院	600以上	121.9	25.9	3160																					
青森県立中央病院	600以上	15.8	27.4	431	12.5	27.4	343	12.2	27.4	335	12.2	27.4	335	18.3	6.8	125	10.4	6.8	71	10.5	6.8	72	9.8	6.8	67
青森市民病院	400以上							30.2	18.4	555	33.2	18.4	609	39.0	4.6	179	36.2	4.6	166	28.3	4.6	130	29.2	4.6	134
つがる総合病院	400以上	18.3	17.5	320	24.0	13.1	315	18.1	17.5	317	26.1	8.8	229	24.9	4.4	109	27.4	4.4	120						
十和田市立中央病院	300以上	24.1	15.2	365	21.6	15.2	327	22.0	14.8	324	22.3	14.8	329	27.6	3.7	102	22.5	3.7	83	22.5	3.7	83	16.5	3.7	61
八戸市立市民病院	600以上	13.3	18.2	243	14.2	24.3	346	14.5	24.7	358	16.6	18.8	313	20.2	6.3	127	15.1	6.3	95				14.5	6.3	91
岩手県立磐井病院	300以上							2.0	12.6	25	0.0	12.6	25	0.0	3.2	0	3.5	3.2	11	3.8	3.2	12	0.6	3.2	2
岩手県立大船渡病院	400以上	7.1	19.6	139				4.8	19.6	94	5.3	19.6	103	4.1	4.9	20	6.7	4.9	33	5.1	4.9	25	5.1	4.9	25
岩手県立久慈病院	300以上	1.9	13.4	25	1.6	13.4	21	2.2	13.4	29	2.0	13.4	27	2.1	3.3	7	2.4	3.3	8	0.9	3.3	3	2.7	3.3	9
岩手県立中央病院	600以上	42.7	27.4	1171	83.0	27.4	2275	97.0	27.4	2659	91.0	27.4	2493	73.9	6.9	506	98.1	6.9	672	90.9	6.9	623	101.0	6.9	692
岩手県立中部病院	400以上							0.0	17.4	0	0.0	17.4	0	0.0	4.3	0	0.0	4.3	0	0.0	4.3	0	0.0	4.3	0
大崎市民病院	500以上	3.2	20.0	64	3.4	20.0	68	6.5	20.0	130	10.3	20.0	205	9.6	5.0	48	9.6	5.0	48	11.2	5.0	56	10.6	5.0	53
公立刈田総合病院	200以上				0.0	6.2	0	0.0	7.9	0															
栗原市立栗原中央病院	300以上	1.4	9.0	13	1.9	13.2	25	0.9	13.2	12	0.2	12.5	2	0.0	3.1	0	0.3	3.1	1	0.3	3.1	1	0.0	3.1	0
みやぎ県南中核病院	300以上	0.9	12.4	11	3.5	12.4	44	8.2	12.4	102	8.1	12.4	100	9.7	3.1	30	9.0	3.1	28	8.4	3.1	26	5.2	3.1	16
秋田県立リハビリテーション・精神医療センター	300以上	22.8	12.0	274	26.0	12.0	312	27.6	12.0	331	30.8	12.0	370	31.7	3.0	95	36.3	3.0	109	30.7	3.0	92	24.7	3.0	74
市立秋田総合病院	400以上	133.8	18.2	2441	149.2	18.2	2721	153.7	18.2	2804	198.7	18.2	3624	181.8	4.6	829	199.8	4.6	911	193.2	4.6	881	220.0	4.6	1003
大館市立総合病院	400以上	19.1	17.7	339	18.5	17.7	327	19.1	17.7	338	21.1	17.7	374	21.0	4.4	93	23.0	4.4	102	22.8	4.4	101	17.6	4.4	78
市立横手病院	200以上	0.2	9.2	2	0.2	9.2	2	0.2	9.2	2	0.2	9.2	2	0.0	2.3	0	0.0	2.3	0	0.9	2.3	2	0.0	2.3	0
市立大森病院	200未満	0.0	6.0	0	0.0	6.0	0	0.0	4.5	0	0.0	6.0	0	0.0	1.5	0	0.0	1.5	0	0.0	1.5	0	0.0	1.5	0
山形県立河北病院	200未満	0.0	1.9	0																					
山形県立中央病院	600以上	18.9	24.4	460	58.3	18.3	1066	78.2	24.4	1905	106.8	24.4	2602	91.3	6.1	556	100.7	6.1	613	130.0	6.1	792	105.3	6.1	641
寒河江市立病院	200未満							0.0	3.9	0	0.0	3.9	0	0.0	1.0	0	0.0	1.0	0	0.0	1.0	0	0.0	1.0	0
山形県立病院済生館	500以上	9.1	21.1	193	9.6	21.1	203	10.4	21.1	220	11.4	21.1	240	12.5	5.3	66	11.6	5.3	61	10.6	5.3	56	10.8	5.3	57
北村山公立病院	300以上	0.0	9.0	0	0.0	12.0	0	0.0	12.0	0	0.0	9.0	0	0.0	3.0	0	0.0	3.0	0				0.0	3.0	0
公立岩瀬病院	200以上							0.0	11.2	0	0.0	11.2	0	0.0	2.8	0	0.0	2.8	0	0.0	2.8	0	0.0	2.8	0
公立藤田総合病院	300以上				2.8	9.3	26	2.2	12.4	27	3.8	12.4	47	3.5	3.1	11	3.9	3.1	12	4.8	3.1	15	2.9	3.1	9
茨城県立中央病院	500以上	67.0	20.0	1339	54.8	20.0	1096	62.5	20.0	1250	101.2	20.0	2023	94.8	5.0	474	101.4	5.0	507	106.0	5.0	530	102.4	5.0	512
北茨城市民病院	200未満							0.0	7.3	0	0.0	7.3	0	0.0	1.8	0	0.0	1.8	0	0.0	1.8	0	0.0	1.8	0
栃木県立リハビリテーションセンター	200未満				0.0	6.1	0																		
群馬県立心臓血管センター	200未満				0.0	7.8	0	0.0	2.0	0															
公立富岡総合病院	300以上	* 32.1	13.5	434	28.4	13.5	384	30.0	13.5	406	34.9	13.3	464	32.5	3.3	108	38.9	3.3	129	30.4	3.3	101	38.0	3.3	126
さいたま市立病院	600以上	7.7	22.7	175	9.5	17.7	169	16.3	25.5	415	23.6	25.5	601	21.8	6.4	139	23.2	6.4	148	25.0	6.4	159	24.3	6.4	155
川口市立医療センター	500以上	17.1	21.6	369	19.3	21.6	416	19.1	21.6	412	20.3	21.6	438	21.7	5.4	117	17.8	5.4	96	19.3	5.4	104	22.4	5.4	121
越谷市立病院	400以上	0.0	8.6	0	0.0	4.3	0																		
千葉県がんセンター	400以上							12.6	14.7	186	16.2	18.0	291	15.6	4.5	70	16.2	4.5	73	15.1	4.5	68	17.8	4.5	80
千葉県立海浜病院	200以上	10.9	9.0	98																					
船橋市立医療センター	400以上							21.5	18.0	386	19.8	18.0	356	19.8	4.5	89	18.3	4.5	82	18.9	4.5	85	22.3	4.5	100
松戸市立総合医療センター	600以上	14.3	24.0	344	10.3	24.0	246	9.1	23.8	216	8.8	24.0	212	8.5	6.0	51	8.3	6.0	50	10.8	6.0	65	7.7	6.0	46
国保旭中央病院	600以上	6.6	39.6	263	5.7	39.6	226	5.8	39.6	230	6.4	39.6	253	5.3	9.9	52	6.5	9.9	64	6.9	9.9	68	7.0	9.9	69
東京都健康長寿医療センター	500以上	11.5	22.0	252	3.8	22.0	84	14.9	11.0	164															
青梅市立総合病院	500以上	22.7	22.2	502	29.1	21.2	615	25.7	21.2	544	31.6	21.2	669	26.7	5.3	141	34.6	5.3	183	32.3	5.3	171	32.9	5.3	174
町田市民病院	400以上	14.0	17.9	251	15.3	17.9	273	17.4	17.9	311	18.1	17.9	324	21.5	4.5	96	20.8	4.5	93	17.4	4.5	78	12.8	4.5	57
公立昭和病院	400以上	0.0	20.7	0	0.0	20.4	0	0.0	19.4</																

医療の質の評価・公表等推進事業

一般22

院内他科からの精神科診察依頼頻度
 (空白):該当なし、有効な登録数値なし、結果数値表示対象外
 2019年度 2020年度 (*)全体集計より除外

病院名	許可病床数	2019年度			2020年度			2021年度			2021年4-6月			7-9月			10-12月			2022年1-3月		
		* 指標値	分母	分子	* 指標値	分母	分子	* 指標値	分母	分子	* 指標値	分母	分子	* 指標値	分母	分子	* 指標値	分母	分子	* 指標値	分母	分子
富士砺波総合病院	500以上	5.7	20.6	117	16.8	20.6	346															
富山市立富山市民病院	500以上	12.8	23.8	304	15.0	23.8	358	10.8	17.4	188	9.6	21.8	210	12.5	5.5	68	13.0	5.5	71	13.0	5.5	71
石川県立中央病院	600以上	19.3	25.2	487	17.9	25.2	451	15.3	25.2	386	13.1	25.2	331	12.1	6.3	76	16.8	6.3	106	15.7	6.3	99
公立羽咋病院	200未満				2.5	5.2	13	0.0	7.0	0	0.0	1.7	0							0.0	1.7	0
公立松任石川中央病院	300以上	24.4	12.2	298	15.9	12.2	194	35.0	12.2	427	122.3	9.2	1119	140.7	3.1	429	100.7	3.1	307	125.6	3.1	383
福井県立病院	600以上	4.4	35.1	153	5.7	24.9	142	5.7	32.4	185	4.9	32.4	157	4.3	8.1	35	4.1	8.1	33	5.7	8.1	46
市立敦賀病院	300以上	22.2	13.3	295	59.4	13.3	789	75.0	13.3	996	57.3	13.3	761	56.3	3.3	187	59.9	3.3	199	55.1	3.3	183
杉田玄白記念公立小浜病院	400以上	10.3	18.2	187	10.1	18.2	184	10.4	18.2	189	9.4	18.2	171	8.8	4.6	40	8.8	4.6	40	10.5	4.6	48
長野県立木曾病院	200未満	16.7	9.6	160	7.4	9.6	71	6.9	8.0	55	10.4	8.0	83	18.1	2.0	36	8.0	2.0	16	9.5	2.0	19
長野県立信州医療センター	300以上	2.1	13.3	28	1.8	12.8	23	1.2	12.8	15	1.6	12.8	20	1.9	3.2	6	0.3	3.2	1	1.3	3.2	4
飯田市立病院	400以上	0.0	16.9	0	0.0	16.9	0	0.0	16.9	0	0.0	16.3	0	0.0	4.1	0	0.0	4.1	0	0.0	4.1	0
岡谷市民病院	200以上	7.7	11.8	91	7.2	11.8	85	5.3	11.8	62	5.5	11.8	65	6.4	3.0	19	4.1	3.0	12	6.4	3.0	19
佐久市立国保浅間総合病院	300以上	0.0	6.4	0																		
長野市民病院	400以上	0.0	12.0	0	0.0	16.0	0	0.0	16.0	0	0.0	12.0	0	0.0	4.0	0	0.0	4.0	0	0.0	4.0	0
松本市立病院	200未満	1.6	8.3	13	1.3	8.0	10	1.1	8.0	9	1.0	8.0	8	0.5	2.0	1	1.0	2.0	2	1.0	2.0	2
伊那中央病院	300以上	1.8	15.8	28	1.5	15.8	23	1.1	15.8	18	1.1	15.8	18	0.8	3.9	3	0.8	3.9	3	1.5	3.9	6
昭和伊南総合病院	300以上	8.2	9.0	74																		
国保依田窪病院	200未満	1.1	5.6	6	0.4	5.6	2	0.2	5.6	1	0.4	5.6	2	0.0	1.4	0	1.4	1.4	2	0.0	1.4	0
岐阜県総合医療センター	600以上	8.3	24.2	201	7.6	24.6	187	6.5	24.8	162	7.5	24.8	186	6.9	6.2	43	8.4	6.2	52	6.9	6.2	43
大垣市民病院	600以上	7.3	36.1	263	6.1	36.1	222	6.2	36.1	224	6.5	36.1	234	6.1	9.0	55	6.1	9.0	55	6.8	9.0	61
岐阜市民病院	500以上	10.1	24.4	246	6.4	18.3	117	9.2	22.6	207	12.3	22.6	279	12.0	5.7	68	13.1	5.7	74	12.9	5.7	73
総合病院中津川市民病院	300以上	0.4	14.4	6	4.4	10.8	47	3.7	14.4	53	4.6	14.4	66	3.6	3.6	13	4.2	3.6	15	5.8	3.6	21
名古屋市立東部医療センター	500以上	14.2	19.9	283	13.7	19.9	273	11.4	19.9	228	9.2	20.8	191	9.0	5.2	47	9.4	5.2	49	9.6	5.2	50
名古屋市立緑市民病院	300以上	0.0	3.0	0																		
岡崎市民病院	600以上	4.0	28.6	113																		
春日井市民病院	500以上	7.9	22.3	177	8.9	22.3	198	8.7	22.3	195	9.1	22.3	202	11.1	5.6	62	9.3	5.6	52	8.6	5.6	48
小牧市民病院	500以上	10.3	22.3	230	7.4	20.8	153	7.7	20.8	160	10.4	20.8	217	11.5	5.2	60	11.2	5.2	58	8.5	5.2	44
豊橋市民病院	600以上	5.7	32.0	183	11.3	16.0	181	11.8	32.0	379	31.9	8.0	255				14.9	8.0	119			
西尾市民病院	300以上	9.8	14.9	146	8.5	14.9	126	9.8	14.9	146	7.3	11.2	82	8.6	3.7	32	7.8	3.7	29			
碧南市民病院	300以上	0.0	9.6	0				0.0	6.4	0	0.0	3.2	0							5.6	3.7	21
公立西知多総合病院	400以上	0.0	18.7	0	0.2	18.7	4	3.1	18.7	58	1.2	18.7	22	1.3	4.7	6	1.3	4.7	6	0.9	4.7	4
公立陶生病院	600以上							31.8	25.3	806	43.4	25.3	1099	49.1	6.3	311	55.9	6.3	354	32.4	6.3	205
名張市立病院	200以上							0.0	4.0	0	0.0	4.0	0	0.0	2.0	0	0.0	2.0	0			
松阪市民病院	300以上	12.7	13.1	166	11.4	13.1	150	3.6	9.8	35	7.9	3.3	26							7.9	3.3	26
市立長浜病院	500以上	0.5	24.0	13	0.7	18.0	12	1.8	23.5	43	3.4	22.6	77	3.7	5.7	21	5.1	5.7	29	3.0	5.7	17
彦根市立病院	400以上	0.0	8.8	0																		
公立甲賀病院	400以上							2.5	16.5	41	2.5	16.5	42	1.7	4.1	7	3.4	4.1	14	1.9	4.1	8
京都市立病院	500以上	12.7	21.9	278	13.0	21.9	285	17.4	21.9	381	23.8	21.9	522	23.5	5.5	129	23.0	5.5	126	22.8	5.5	125
京丹後市立弥栄病院	200未満	11.0	6.0	66	23.0	8.0	183	12.3	8.0	98	11.6	8.0	92	10.6	2.0	21	8.5	2.0	17	11.1	2.0	22
大阪急性期・総合医療センター	600以上	20.8	34.6	721	24.7	34.6	855	23.6	34.6	818	27.4	34.3	939	26.9	8.7	233	25.8	8.7	223	29.5	8.3	245
大阪市立十三市民病院	200以上	14.1	10.5	148	11.6	10.5	122	12.3	10.5	129	14.6	10.5	154	21.3	2.6	56	11.4	2.6	30	10.3	2.6	27
大阪市立総合医療センター	600以上	25.4	42.5	1080	27.9	42.5	1186	29.6	42.5	1260	28.9	31.9	922	25.5	10.6	271	29.3	10.6	311	32.0	10.6	340
市立池田病院	300以上	26.9	14.6	392	44.1	14.6	642	25.1	14.6	365	11.7	10.9	128				15.4	3.6	56	12.9	3.6	47
堺市立総合医療センター	400以上							32.3	19.5	629	40.5	19.5	789	31.4	4.9	153	43.5	4.9	212	43.9	4.9	214
市立東大阪医療センター	500以上	13.3	21.9	291	11.6	21.3	248	13.8	20.8	288	19.0	20.8	395	20.8	5.2	108	20.0	5.2	104	16.9	5.2	88
箕面市立病院	300以上	31.0	12.7	393	29.4	12.7	373	29.4	12.7	373	36.8	12.7	466	28.1	3.2	89	36.0	3.2	114	43.8	3.2	139
八尾市立病院	300以上	19.0	15.2	289	15.4	15.2	234	6.3	15.2	95	10.5	15.2	159	9.2	3.8	35	10.3	3.8	39	9.2	3.8	35
兵庫県立丹波医療センター	300以上							0.0	12.8	0												
兵庫県立尼崎総合医療センター	600以上	15.0	29.2	438	19.1	14.6	279	34.7	29.2	1014	27.9	29.2	814	31.5	7.3	230	31.5	7.3	230	20.7	7.3	151
神戸市立医療センター中央市民病院	600以上	41.6	30.7	1277	15.9	30.7	488	11.4	30.7	350	15.6	30.7	478	13.4	7.7	103	17.7	7.7	136	14.6	7.7	112
明石市立市民病院	300以上				20.4	13.3	272	14.7	13.2	194	13.8	13.2	182	10.9	3.3	36	14.9	3.3	49	14.0	3.3	46
赤穂市民病院	300以上	17.4	15.8	276	21.2	14.8	313	24.5	14.4	353	27.3	14.4	393	29.4	3.6	106	25.0	3.6	90	28.6	3.6	103
市立芦屋病院	200未満	64.9	8.0	517	45.1	8.0	359	52.4	8.0	417	64.7	8.0	515	75.9	2.0	151	59.3	2.0	118	59.3	2.0	118
市立伊丹病院	400以上	3.4	16.6	56							128.3	16.6	2124	115.7	4.1	479	110.1	4.1	456	138.2	4.1	572
三田市民病院	300以上	0.0	12.0	0	0.0	12.0	0	0.0	12.0	0	0.0	12.0	0	0.0	3.0	0	0.0	3.0	0	0.0	3.0	0
西宮市立中央病院	200以上	0.0	10.3	0	0.0	10.3	0	0.0	10.3	0	0.0	10.3	0	0.0	2.6	0	0.0	2.6	0	0.0	2.6	0
西脇市立西脇病院	300以上				10.9	6.4	70	12.7	12.8	163	14.1	3.2	45	16.9	3.2	54	10.0	3.2	32	10.0	3.2	32
奈良県総合医療センター	500以上	30.7	20.7	636	49.4	20.8	1028	27.1	21.6	585	34.3	21.6	740	36.7	5.4	198	34.3	5.4	185	37.6	5.4	203
南奈良総合医療センター	200以上				3.6	7.0	25	3.7	9.3	34												
大和高田市立病院	300以上	0.0	12.8	0	0.0	12.8	0	0.0	12.8	0												
橋本市立病院	300以上	0.0	12.0	0	0.0	12.0	0	0.0	12.0	0	0.0	6.0	0	0.0	3.0	0	0.0	3.0	0			
鳥取県立厚生病院	300以上	11.8	12.2	143	9.1	12.2	111	8.8	12.2	107	17.4	9.1	159				11.2	3.0	34	15.1	3.0	46
鳥取県立中央病院	400以上	7.0	4.3	30																		
鳥根県立中央病院	500以上	29.2	25.4	740	31.0	24.9	772	30.5	24.7	754	33.1	22.7	753	30.6	5.7	174	32.6	5.7	185	37.3	5.7	212
隠岐広域連立隠岐島前病院	200未満	0.0	1.8	0	0.0	1.8	0	19.9	1.8	35	15.2	1.3	20				13.6	0.4	6	15.9	0.4	7
瀬戸内市立瀬戸内市民病院	200未満	5.5	4.4	24	4.3	4.4	19	7.3	4.4	32	5.2	3.3	17	2.7	1.1	3	4.5	1.1	5	2.7	1.1	3
県立広島病院	600以上	23.4	28.5	667	24.4	28.																

一般22

院内他科からの精神科診察依頼頻度
 (空白):該当なし、有効な登録数値なし、結果数値表示対象外
 (*)全体集計より除外

病院名	許可病床数	2018年度			2019年度			2020年度			2021年度			2021年4-6月			7-9月			10-12月			2022年1-3月		
		* 指標値	分母	分子	* 指標値	分母	分子	* 指標値	分母	分子	* 指標値	分母	分子	* 指標値	分母	分子	* 指標値	分母	分子	* 指標値	分母	分子	* 指標値	分母	分子
広島市立安佐市民病院	500以上	12.6	21.1	265	8.8	21.1	186	11.8	21.1	248	11.0	21.1	232	12.5	5.3	66	8.0	5.3	42	11.4	5.3	60	12.1	5.3	64
広島市立広島市民病院	600以上	40.0	29.7	1188	35.3	22.3	787	28.3	22.3	631	44.1	14.9	656				44.1	7.4	328				44.1	7.4	328
福山市民病院	500以上	60.4	20.2	1222	178.9	20.2	3620	259.7	20.2	5256	209.5	20.2	4241	228.1	5.1	1154	213.4	5.1	1080	197.0	5.1	997	199.6	5.1	1010
安芸太田病院	200未満										25.5	6.0	152	4.7	1.5	7	27.5	1.5	41	30.9	1.5	46	38.9	1.5	58
山口県立総合医療センター	500以上	46.8	20.2	944	58.9	20.2	1187	56.3	20.2	1135	59.5	20.2	1200	71.0	5.0	358	65.5	5.0	330	28.6	5.0	144	73.0	5.0	368
徳島県立中央病院	400以上	8.2	18.4	150	2.0	13.8	28	6.1	13.8	84	5.2	18.4	96	6.1	4.6	28	5.0	4.6	23	4.1	4.6	19	5.7	4.6	26
徳島県立三好病院	200以上	7.7	6.6	51																					
つるぎ町立半田病院	200未満	0.0	4.8	0	0.0	4.8	0	0.0	4.8	0															
香川県立白鳥病院	200未満										0.0	1.5	0				0.0	1.5	0						
香川県立中央病院	500以上	5.0	21.3	106	5.8	21.3	123	7.2	21.3	153	7.1	21.3	151	5.6	5.3	30	8.4	5.3	45	6.8	5.3	36	7.5	5.3	40
坂出市立病院	200未満	0.0	7.8	0	0.0	7.8	0	0.0	5.8	0	0.0	7.8	0	0.0	1.9	0	0.0	1.9	0	0.0	1.9	0	0.0	1.9	0
高松市立みんなの病院	300以上	8.2	14.4	118	5.7	12.2	69	97.2	12.2	1186	125.7	12.2	1533	119.0	3.1	363	112.5	3.1	343	153.8	3.1	469	117.4	3.1	358
さぬき市民病院	200未満	105.3	7.2	754	113.1	7.2	810	127.5	7.2	913	145.1	7.2	1039	152.5	1.8	273	134.1	1.8	240	179.3	1.8	321	114.5	1.8	205
三豊総合病院	400以上	9.0	19.3	174	9.1	19.3	176	0.1	9.2	1	0.0	9.4	0							0.0	4.6	0	0.0	4.8	0
愛媛県立中央病院	600以上	7.0	33.1	231	12.6	33.1	418	12.2	33.1	405	14.1	33.1	467	13.2	8.3	109	17.7	8.3	146	13.8	8.3	114	11.9	8.3	98
西予市立野村病院	200未満	0.0	3.5	0	0.0	3.5	0	0.0	3.5	0	0.0	3.5	0	0.0	0.9	0	0.0	0.9	0	0.0	0.9	0	0.0	0.9	0
高知県立あき総合病院	200以上	8.4	8.1	68	7.0	2.7	19	7.8	2.7	21	7.0	2.7	19	7.0	2.7	19									
大牟田市立病院	300以上	19.0	14.0	266	17.4	14.0	243	15.8	12.8	202	14.2	12.8	182	13.4	3.2	43	15.9	3.2	51	12.8	3.2	41	14.7	3.2	47
田川市立病院	300以上	0.0	10.3	0	0.1	13.7	1	0.0	10.3	0	0.0	10.3	0				0.0	3.4	0	0.0	3.4	0	0.0	3.4	0
筑後市立病院	200以上	22.4	9.3	209	59.4	9.3	554				85.3	9.3	795	78.1	2.3	182	65.2	2.3	152	84.1	2.3	196	113.7	2.3	265
公立八女総合病院	300以上										34.5	12.0	414	31.3	3.0	94	35.3	3.0	106	40.3	3.0	121	31.0	3.0	93
佐賀県医療センター好生館	400以上	176.1	18.0	3170	182.9	18.0	3293	166.6	18.0	2998	166.9	18.0	3004	173.3	4.5	780	162.2	4.5	730	170.4	4.5	767	161.6	4.5	727
長崎みなとメディカルセンター	500以上	7.8	20.5	160	7.6	20.5	155	11.8	20.5	243	12.4	20.5	254	15.2	5.1	78	12.9	5.1	66	12.3	5.1	63	9.2	5.1	47
長崎県対馬病院	200以上							5.5	11.0	60	4.1	11.0	45	4.0	2.8	11	4.4	2.8	12	3.6	2.8	10	4.4	2.8	12
荒尾市民病院	200以上	1.9	11.0	21	1.9	11.0	21	1.4	11.0	15	1.0	11.0	11	0.0	2.7	0	1.1	2.7	3	2.6	2.7	7	0.4	2.7	1
大分県立病院	600以上				15.5	17.3	268	21.6	23.8	516	9.3	24.6	229	11.2	6.1	69	9.8	6.1	60	8.8	6.1	54	7.5	6.1	46
中津市立中津市民病院	200以上							0.5	10.0	5	0.0	10.0	0	0.0	2.5	0	0.0	2.5	0	0.0	2.5	0	0.0	2.5	0
宮崎県立宮崎病院	500以上	18.1	25.5	462	23.9	21.4	511	16.5	21.4	353	20.5	21.4	439	21.7	5.4	116	20.2	5.4	108	20.6	5.4	110	19.6	5.4	105
沖縄県立中部病院	500以上	16.2	16.8	271	15.0	16.8	251	15.1	16.8	253	15.4	16.8	259	11.6	5.6	65	17.0	5.6	95	17.7	5.6	99			
沖縄県立宮古病院	300以上	1.6	12.2	19	1.6	12.2	19	1.2	9.2	11	2.8	12.2	34	3.6	3.1	11	2.6	3.1	8	3.0	3.1	9	2.0	3.1	6

一般23

脳梗塞入院1週間以内のリハビリテーション強度

分母患者の入院7日目までのリハビリテーション施行単位合計

$$\text{脳梗塞入院1週間以内のリハビリテーション強度} = \frac{\text{脳梗塞入院1週間以内のリハビリテーション施行単位合計}}{\text{一週間以上入院し退院した急性期脳梗塞症例数}}$$

脳梗塞入院1週間以内
のリハビリテーション強
度とは

脳梗塞では麻痺などの症状がでます。早期からリハビリテーション(理学療法、作業療法、言語療法)を行ったほうが機能回復がよいとされます。入院一週間以内に行われたリハビリの程度を表しています。

指標の説明

積極的に取り組んでいる病院の場合には単位数が高くなります。しかし、高齢者で血圧が不安定などリハビリテーションの開始に注意を要する場合があります。このような患者さんが多い病院は数値が低くなります。より高い値を目指しています。

計算について

参考としたガイドライン等	なし
データ除外	なし
補正などの計算方法	なし
データ基準日	2022年4月25日

考察

報告総症例数は例年とほぼ変わらないが、近年強度が大きくなる傾向がみられる。リハビリ及びリハビリの強度の重要性への認識が高まってきているものとする。病院の規模に関わらずばらつきがみられてもいることから、早期に単位数を多く行うことでADLの改善につながるとの概念を更に広く普及させ、強度レベルを上げていく必要があるものとする。

一般23

脳梗塞入院1週間以内のリハビリテーション強度

データのまとめ	対象病院群	精神科標榜なし、総合病院精神科無床、総合病院精神科有床							
	調査期間	2018年度	2019年度	2020年度	2021年度	2021年4-6月	7-9月	10-12月	2022年1-3月
データ登録病院数		141	137	147	150	143	140	135	137
分母合計		19413	18995	20009	20661	5288	5082	5368	4923
75パーセンタイル		14.4	13.7	15.8	15.5	15.9	16.5	16.1	14.7
中央値		11.0	11.0	12.3	12.7	12.6	13.3	13.0	11.7
25パーセンタイル		8.2	8.4	9.6	10.3	10.2	10.8	10.4	9.6
平均値		11.2	11.1	12.6	12.9	13.1	13.5	13.0	12.2
平均値(0を除く)		11.4	11.2	12.6	12.9	13.2	13.7	13.1	12.2

【時系列】 ●は平均値、他は上方から最大値、75パーセンタイル値、中央値、25パーセンタイル値、最小値

(2014年7月開始)

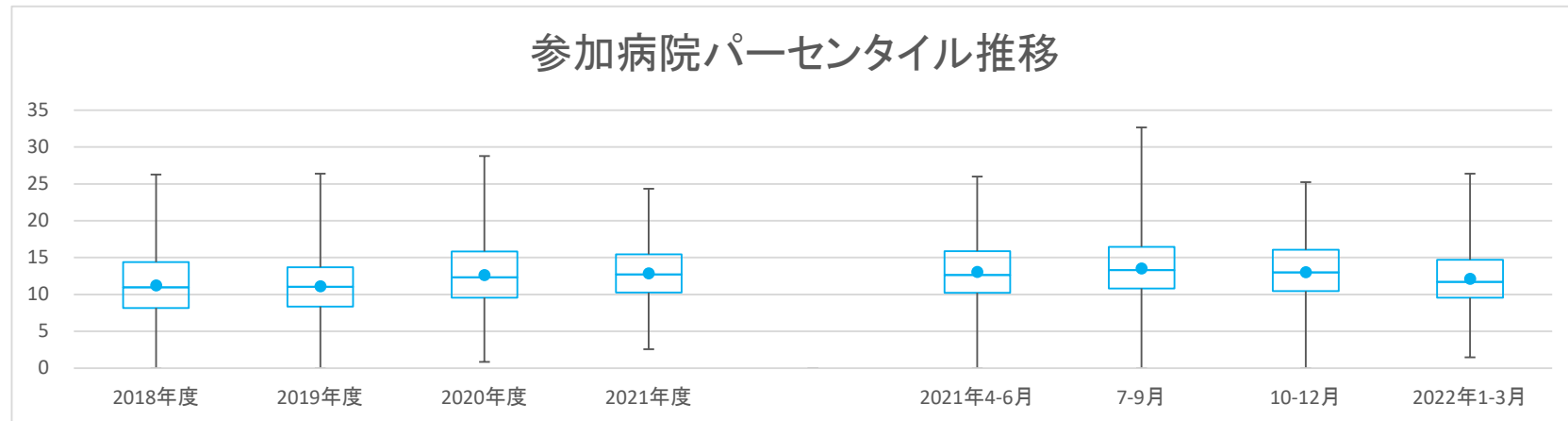

【直近データ分布】

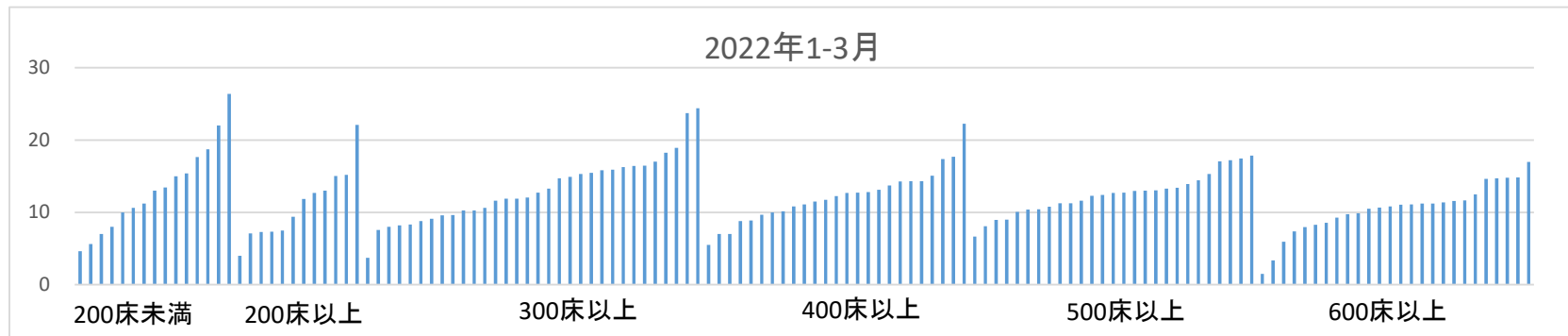

一般23

脳梗塞入院1週間以内のリハビリテーション強度
 (空白):該当なし、有効な登録数値なし、結果数値表示対象外
 2019年度 2020年度 (*)全体集計より除外

病院名	許可病床数	2019年度			2020年度			2021年度			2021年4-6月			7-9月			10-12月			2022年1-3月					
		* 指標値	分母	分子	* 指標値	分母	分子	* 指標値	分母	分子	* 指標値	分母	分子	* 指標値	分母	分子	* 指標値	分母	分子	* 指標値	分母	分子			
市立札幌病院	600以上	15.0	46	688	15.3	56	857	22.9	32	734	18.7	27	504	25.6	5	128	19.0	4	76	18.8	12	225	12.5	6	75
市立旭川病院	400以上							2.3	23	53	8.2	17	140	6.0	7	42	7.0	2	14	11.0	4	44	10.0	4	40
小樽市立病院	300以上							12.1	128	1549	12.4	183	2274	14.7	41	601	13.3	44	587	13.0	59	766	8.2	39	320
市立釧路総合病院	600以上	10.4	101	1055	9.8	137	1345	10.4	152	1582	10.6	126	1339	10.5	32	336	10.0	28	280	12.1	33	398	9.8	33	325
砂川市立病院	400以上	15.1	141	2134	12.4	124	1542	12.5	132	1645	12.2	142	1731	13.2	33	437	12.2	28	341	11.4	46	524	12.3	35	429
市立千歳市民病院	200未満	8.6	44	379	7.9	45	355	9.1	36	327	12.2	51	623	11.1	14	155	12.4	10	124	10.9	16	175	15.4	11	169
苫小牧市立病院	300以上	15.9	142	2258	14.2	153	2171	19.3	114	2202	16.6	129	2142	15.9	44	701	21.7	18	390	15.1	33	498	16.3	34	553
名寄市立総合病院	300以上	9.3	108	1002	8.4	110	921	10.2	133	1351	10.8	126	1357	10.4	36	376	11.2	34	381	11.3	24	272	10.3	32	328
市立函館病院	600以上	12.4	152	1889																					
青森県立中央病院	600以上	12.2	237	2892	12.0	225	2709	12.9	176	2268	12.3	138	1697	11.2	41	459	13.5	35	474	13.0	41	532	11.0	21	232
青森市民病院	400以上							7.0	113	790	7.0	122	859	7.1	35	249	6.8	30	205	7.2	25	181	7.0	32	224
つがる総合病院	400以上	13.3	210	2787	15.4	179	2756	18.2	262	4756	17.2	114	1956	15.6	62	966	19.0	52	990						
十和田市立中央病院	300以上	13.0	155	2019	11.6	146	1699	12.6	144	1821	11.0	159	1747	11.9	40	474	11.0	43	475	11.9	38	452	9.1	38	346
八戸市立市民病院	600以上	9.5	230	2184	10.3	273	2820	12.6	304	3834	14.1	307	4326	14.4	70	1007	14.5	87	1259	12.8	78	1001	14.7	72	1059
岩手県立磐井病院	300以上							16.9	166	2806	16.6	46	762	16.6	46	762	17.0	35	596	19.4	42	816	14.7	43	632
岩手県立大船渡病院	400以上	11.7	121	1418				11.5	145	1664	13.0	235	3060	11.7	51	599	13.8	66	914	13.4	57	766	12.8	61	781
岩手県立久慈病院	300以上	6.7	69	463	7.2	115	824	9.4	146	1377	12.6	131	1654	10.9	36	394	13.5	26	351	14.4	34	488	12.0	35	421
岩手県立中央病院	600以上	8.2	431	3525	9.9	546	5430	12.2	541	6619	12.7	548	6972	11.8	112	1324	14.6	135	1971	13.0	157	2040	11.4	144	1637
岩手県立中部病院	400以上							14.7	319	4678	14.1	64	905	16.8	73	1230	13.7	99	1356	14.3	83	1187			
大崎市民病院	500以上	14.2	322	4568	12.7	284	3601	14.0	274	3829	15.0	290	4362	16.0	70	1119	15.8	75	1187	15.3	65	995	13.3	80	1061
公立刈田総合病院	200以上				7.7	36	276	18.4	19	349															
栗原市立栗原中央病院	300以上	5.7	81	459	5.1	103	525	5.4	84	453	6.5	97	628	6.5	27	175	6.3	26	163	5.8	25	146	7.6	19	144
みやぎ県南中核病院	300以上	17.4	231	4010	15.6	231	3614	17.1	271	4629	17.5	276	4823	17.8	65	1159	19.2	71	1363	17.1	61	1045	15.9	79	1256
市立秋田総合病院	400以上	10.4	100	1041	9.8	90	881	16.3	65	1061	15.2	79	1198	16.8	16	268	15.3	29	444	15.8	15	237	13.1	19	249
大館市立総合病院	400以上	7.2	199	1427	14.2	151	2148	9.5	155	1475	9.7	163	1585	9.3	48	446	9.4	36	339	11.3	41	463	8.9	38	337
市立横手病院	200以上	14.5	55	795	12.8	52	667	16.1	53	855	15.3	42	641	13.7	13	178	16.8	13	218	15.6	5	78	15.2	11	167
市立大森病院	200未満	8.9	18	160	9.2	22	203	9.1	26	236	6.9	28	194	6.0	6	36	7.2	9	65	11.2	5	56	4.6	8	37
山形県立河北病院	200未満	3.9	19	74	4.6	5	23																		
山形県立中央病院	600以上	7.4	243	1790	8.4	240	2006	12.3	176	2172	12.1	162	1968	13.8	34	468	11.5	41	473	13.0	46	597	10.5	41	430
日本海総合病院	600以上	18.3	339	6213	18.3	350	6409	19.3	297	5738	16.1	297	4784	17.8	83	1476	15.8	82	1299	15.7	62	975	14.8	70	1034
寒河江市立病院	200未満							3.5	2	7	0.0	1	0										7.0	1	7
山形市立病院済生館	500以上	12.5	469	5855	11.9	487	5806	14.2	506	7183	15.4	522	8048	15.2	129	1963	17.3	122	2111	16.1	126	2032	13.4	145	1942
北村山公立病院	300以上	9.4	138	1296	8.8	184	1616	10.2	171	1750	10.2	192	1965	9.5	55	522	8.7	38	331	10.9	56	612	11.6	43	500
公立岩瀬病院	200以上				11.8	4	47	5.0	8	40	9.0	1	9	2.7	3	8	1.0	1	1	7.3	3	22			
公立藤田総合病院	300以上				10.8	123	1332	11.6	128	1490	11.9	137	1630	13.0	30	390	10.5	39	408	11.8	37	438	12.7	31	394
茨城県立中央病院	500以上	7.6	191	1453	6.7	171	1150	11.2	141	1577	10.3	135	1392	10.1	26	262	10.3	32	328	10.5	36	377	10.4	41	425
北茨城市民病院	200未満							13.8	24	330				11.8	4	47				16.3	12	195	10.6	5	53
群馬県立心臓血管センター	200未満							10.0	1	10															
公立富岡総合病院	300以上	8.6	125	1081	9.3	151	1407	9.3	132	1221	8.7	95	829	8.4	20	167	9.7	23	223	7.6	29	219	9.6	23	220
さいたま市立病院	600以上	13.5	208	2818	14.9	182	2712	15.8	223	3528	15.6	200	3127	15.1	66	994	16.3	51	833	16.5	46	759	14.6	37	541
春日部市立医療センター	300以上	8.1	95	770	8.6	54	464	9.6	37	357															
川口市立医療センター	500以上	7.1	237	1683	6.8	286	1940	7.0	272	1910	7.7	261	2016	7.6	67	507	8.7	58	505	8.0	76	606	6.6	60	398
越谷市立病院	400以上	12.3	16	196	11.3	8	90																		
千葉県がんセンター	400以上							0.9	7	6	5.0	4	20	0.0	1	0				6.5	2	13	7.0	1	7
千葉県立海浜病院	200以上	0.0	1	0																					
千葉県立海浜病院	200以上							14.5	2	29										16.0	1	16	13.0	1	13
船橋市立医療センター	400以上							21.3	246	5245	18.8	238	4464	16.1	45	726	21.6	52	1123	19.0	90	1713	17.7	51	902
松戸市立総合医療センター	600以上	6.2	88	543	7.6	105	800	9.5	96	914	9.7	94	914	10.5	28	294	11.5	19	218	8.6	29	248	8.6	18	154
国保旭中央病院	600以上	14.4	354	5092	13.1	437	5705	13.0	391	5094	11.8	427	5035	11.8	106	1254	12.7	100	1274	11.4	126	1440	11.2	95	1067
東京都健康長寿医療センター	500以上	12.1	182	2202	12.6	156	1970	15.8	130	2051	14.0	225	3158	12.2	67	816	13.1	54	706	14.7	59	868	17.1	45	768
青梅市立総合病院	500以上	7.9	175	1374	9.0	190	1707	11.2	114	1273	12.7	178	2267	13.0	66	855	15.1	32	482	11.9	44	525	11.3	36	405
町田市立病院	400以上	14.7	161	2370	15.2	211	3207	16.6	204	3391	17.5	187	3277	17.1	62	1062	18.0	33	593	18.0	42	754	17.4	50	868
公立昭和病院	400以上	16.7	310	5187	17.8	279	4971	16.3	253	4115	13.9	246	3424	14.1	62	876	14.5	72	1041	15.8	59	933	10.8	53	574
川崎市立川崎病院	600以上				6.7	118	792				9.4	102	961	8.6	28	240	10.6	27	285	9.3	28	260	9.3	19	176
川崎市立多摩病院	300以上	14.2	138	1963	13.3	156	2070	15.7	172	2692	15.8	128	2016	14.3	35	499	16.5	31	510	17.3	35	605	14.9	27	402
茅ヶ崎市立病院	400以上	13.8	84	1155	14.0	91	1274	13.6	90	1221	13.4	94	1263	13.4	17	228	9.3	28	259	25.2	21	530	8.8	28	246
平塚市民病院	400以上	11.0	171	1873																					
藤沢市民病院	500以上							6.7	252	1678	8.0	221	1763	7.3	58	421	8.8	53	467	7.8	52	406	8.1	58	469
横浜賀市立うわまち病院	400以上							13.7	152	2084	13.8	141	1945	17.6	25	439	13.1	39	511	13.0	53	690	12.7	24	305
山梨県立中央病院	600以上							13.4	39	524															

一般23

脳梗塞入院1週間以内のリハビリテーション強度
 (空白):該当なし、有効な登録数値なし、結果数値表示対象外
 2018年度 2019年度 2020年度 (*)全体集計より除外

病院名	許可病床数	2018年度			2019年度			2020年度			2021年度			2021年4-6月			7-9月			10-12月			2022年1-3月															
		* 指標値	分母	分子	* 指標値	分母	分子	* 指標値	分母	分子	* 指標値	分母	分子	* 指標値	分母	分子	* 指標値	分母	分子	* 指標値	分母	分子	* 指標値	分母	分子													
新潟県立十日町病院	200以上	7.9	86	680	9.3	34	317				11.0	36	396				14.4	9	130				11.4	12	137				8.8	12	105				7.3	7	51	
富山県立中央病院	600以上	8.5	218	1849																																		
市立砺波総合病院	500以上	10.0	193	1932	10.4	199	2073																															
富山市立富山市民病院	500以上	9.8	233	2272	12.0	174	2080				10.2	113	1157				9.9	51	503				8.7	49	426				9.7	43	418				8.9	44	393	
石川県立中央病院	600以上	6.8	151	1022	7.5	162	1216				8.3	140	1158				7.5	42	315				7.8	32	249				7.8	37	290				7.9	33	262	
公立羽咋病院	200未満	12.6	36	455	12.9	51	656				13.6	35	476				19.1	62	1183				15.0	16	240				19.9	21	418				20.1	13	261	
公立松任石川中央病院	300以上	4.7	12	56	2.5	16	40				7.1	17	121				10.9	9	98				15.0	4	60				5.3	3	16				11.0	2	22	
福井県立病院	600以上	14.5	206	2982	13.7	243	3328				13.6	145	1974				13.1	46	603				16.1	38	611				13.9	37	516				11.6	43	497	
市立敦賀病院	300以上	13.2	117	1543	11.9	93	1103				13.3	115	1532				10.5	107	1126				11.9	26	309				10.2	30	307				9.6	23	221	
杉田玄白記念公立小浜病院	400以上	9.9	117	1164	10.5	107	1122				9.8	113	1112				10.5	124	1301				8.8	27	238				12.1	34	413				10.6	43	457	
長野県立木曽病院	200未満	14.9	49	729	13.2	60	794				15.6	55	856				13.9	37	515				12.6	19	240				15.5	13	201				16.0	3	48	
長野県立信州医療センター	300以上	9.7	15	146	8.8	13	115				16.3	4	65				13.9	15	209				11.8	6	71				17.3	6	104				8.5	2	17	
飯田市立病院	400以上	17.6	153	2690	16.4	137	2243				19.1	142	2706				17.6	109	1913				19.8	34	672				21.5	37	796				11.7	38	445	
岡谷市立病院	200以上	15.1	42	635	10.9	46	501				12.9	34	440				12.4	49	609				14.3	14	200				12.0	13	156				15.2	12	182	
佐久市立国保浅間総合病院	300以上	20.0	6	120																																		
長野市立病院	400以上	15.2	309	4682	14.7	296	4360				16.2	287	4638				15.5	279	4315				16.2	78	1265				15.6	76	1187				16.2	59	958	
松本市立病院	200未満	16.5	24	395	14.4	26	375				15.4	42	646				18.0	38	685				20.1	14	281				16.0	12	192				17.8	4	71	
伊那中央病院	300以上	26.3	198	5202	26.4	188	4961				28.8	161	4634				24.3	197	4796				24.1	50	1205				26.3	40	1051				23.8	59	1402	
昭和伊南総合病院	300以上	22.2	88	1953	19.1	87	1658				21.6	110	2380				19.9	129	2568				23.2	26	603				21.2	35	741				19.1	40	764	
国保保田産科病院	200未満	21.7	3	65	22.7	3	68				16.5	6	99				17.0	2	34				17.0	2	34				17.0	2	34				17.0	2	34	
岐阜県総合医療センター	600以上	21.3	268	5720	19.5	233	4542				23.3	243	5665				19.6	237	4656				21.8	60	1309				21.2	60	1270				18.5	61	1126	
大垣市立病院	600以上	8.6	386	3321	9.4	425	4005				9.4	403	3783				8.6	304	2628				8.1	64	521				9.3	37	343				9.1	107	971	
岐阜市立病院	500以上	13.7	162	2225	14.2	138	1954				16.0	216	3462				14.8	228	3366				15.8	60	948				15.0	53	797				14.3	58	827	
総合病院中津川市民病院	300以上	9.9	189	1878	9.1	183	1667				9.7	190	1834				9.5	190	1812				10.6	50	529				9.0	42	377				9.6	51	492	
名古屋市立東部医療センター	500以上	11.3	297	3370	11.0	304	3356				11.0	322	3553				9.5	301	2873				8.0	83	667				10.1	76	770				9.9	87	862	
名古屋市立緑市民病院	300以上	8.8	50	440																																		
岡崎市民病院	600以上	11.6	407	4727																																		
春日井市民病院	500以上	10.4	301	3123	11.8	302	3560				10.6	318	3380				11.0	343	3778				11.4	86	984				11.7	84	983				10.8	91	986	
小牧市立病院	500以上	7.0	340	2368	8.0	253	2015				12.7	304	3863				15.7	373	5854				14.6	88	1288				16.3	98	1601				17.1	100	1710	
豊橋市立病院	600以上	13.5	329	4426	11.4	408	4646				12.6	406	5128				11.9	405	4813				11.9	91	1087				13.1	88	1153				11.6	103	1195	
西尾市立病院	300以上	9.8	50	491	11.5	33	379				6.6	33	217				12.1	75	906				10.7	22	235				14.9	18	269				13.2	12	158	
碧南市立病院	300以上	9.9	164	1616							12.4	160	1987				13.3	39	518																			
公立西知多総合病院	400以上	13.4	213	2857	12.5	223	2790				12.9	230	2971				13.1	200	2623				12.4	64	792				14.5	42	609				15.1	40	602	
公立陶生病院	600以上										14.4	244	3514				12.3	281	3452				12.6	69	870				12.0	69	825				13.2	82	1081	
名張市立病院	200以上																11.1	54	597				10.4	31	322				12.0	23	275							
松阪市立病院	300以上	14.9	20	298	16.9	32	540				19.9	26	517				18.8	30	563				23.0	5	115				18.0	9	162				17.4	7	122	
近江八幡市立総合医療センター	400以上	12.8	117	1495																																		
市立長浜病院	500以上	13.4	171	2298	10.9	164	1794				14.4	163	2342				12.8	154	1965				13.9	33	459				13.1	49	641				11.3	41	463	
彦根市立病院	400以上	9.4	146	1366	12.8	147	1876				19.6	121	2376				23.5	190	4466				23.4	48	1121				24.9	52	1294				23.2	51	1183	
公立甲賀病院	400以上	9.0	115	1030	7.4	41	305				11.1	125	1389				11.8	118	1393				12.5	24	299				12.6	29	366				12.4	30	373	
京都市立病院	500以上	12.2	128	1566	13.4	180	2414				13.3	192	2558				15.7	171	2678				13.5	39	527				16.4	50	821				14.8	38	563	
京丹後市立弥栄病院	200未満	5.6	23	129	8.2	14	115				9.3	18	168				8.7	21	182				3.6	5	18				11.0	4	44				9.1	7	64	
大阪急性期・総合医療センター	600以上	9.2	114	1050	9.0	121	1094				8.9	120	1068				11.7	136	1591				12.2	22	269				11.4	36	412				13.6	39	530	
大阪市立十三市民病院	200以上	0.0	1	0	0.0	1	0				4.0	1	4																									
大阪市立総合医療センター	600以上	11.3	187	2113	12.6	165	2078				15.4	174	2675				18.6	117	2179				18.1	50	906				20.9	18	376				18.3	49	897	
市立池田病院	300以上	11.1	45	498	8.7	42	364				10.8	25	269				10.1	14	142				10.1	7	71				7.0	1	7				11.2	5	56	
堺市立総合医療センター	400以上										16.0	160	2553				15.8	185	2916				18.5	30	555				17.0	41	697				14.9	54	806	
市立東大阪医療センター	500以上	7.5	168	1265	8.1	128	1043				9.5	179	1703				13.1	139	1827				16.4	26	426				13.8	44	605				12.4	32	398	
箕面市立病院	300以上	20.7	20	414	20.8	21	437				24.9	20	498				23.0	22	506				26.0	2	52													

一般23

脳梗塞入院1週間以内のリハビリテーション強度
 (空白):該当なし、有効な登録数値なし、結果数値表示対象外
 2018年度 2019年度 2020年度 (*)全体集計より除外

病院名	許可病床数	2018年度			2019年度			2020年度			2021年度			2021年4-6月			7-9月			10-12月			2022年1-3月		
		* 指標値	分母	分子	* 指標値	分母	分子	* 指標値	分母	分子	* 指標値	分母	分子	* 指標値	分母	分子	* 指標値	分母	分子	* 指標値	分母	分子	* 指標値	分母	分子
橋本市民病院	300以上	14.0	126	1765	17.3	133	2304	15.9	132	2095	15.1	50	755	15.8	26	412	14.3	24	343				15.8	18	285
鳥取県立厚生病院	300以上	13.3	103	1374	13.3	117	1561	16.3	130	2123	16.1	89	1434	16.5	34	562	17.9	13	233	14.8	24	354			
鳥取県立中央病院	400以上	21.0	45	945																					
鳥根立中央病院	500以上	5.8	208	1203	8.2	248	2040	10.6	204	2156	12.7	218	2766	11.2	58	648	15.9	55	877	11.4	55	627	12.3	50	614
安来市立病院	200未満				26.2	19	497	21.6	11	238															
隠岐広域連合立隠岐島前病院	200未満	8.8	11	97	7.1	15	107	7.8	10	78	10.8	4	43	15.0	1	15	0.0	1	0	18.0	1	18	10.0	1	10
瀬戸内市立瀬戸内市民病院	200未満	14.4	14	202	16.8	25	419	17.5	24	420	15.7	22	345	22.0	5	110	13.3	7	93	3.7	3	11	18.7	7	131
県立広島病院	600以上	14.4	188	2705	13.9	147	2048	14.7	165	2428	13.2	206	2727	15.9	53	843	12.7	51	646	12.7	50	633	11.6	52	605
広島市立安佐市民病院	500以上	7.8	331	2570	10.2	320	3260	10.9	335	3658	11.8	349	4118	11.8	91	1078	11.3	97	1094	11.5	99	1140	13.0	62	806
広島市立広島市民病院	600以上	8.1	214	1729	6.3	169	1062	5.9	208	1230	5.1	253	1296	4.7	64	300	6.7	60	403	5.8	65	378	3.4	64	215
福山市民病院	500以上	9.5	113	1073	12.8	107	1366	12.3	103	1269	14.9	95	1415	13.4	15	201	14.3	30	428	16.2	23	373	15.3	27	413
市立三次中央病院	300以上	11.3	92	1043	9.8	81	790	10.6	91	967	11.9	62	737	12.0	38	455	11.8	24	282						
安芸太田病院	200未満							8.5	16	136				11.0	3	33	7.6	5	38	8.3	4	33	8.0	4	32
山口県立総合医療センター	500以上	13.1	185	2429	12.8	193	2471	18.5	198	3667	19.2	156	2995	22.2	40	887	21.7	49	1061	19.3	35	675	11.6	32	372
徳島県立中央病院	400以上	10.7	162	1727	9.6	217	2075	11.9	177	2099	13.0	152	1972	12.0	32	383	13.9	41	569	13.4	28	374	12.7	51	646
徳島県立三好病院	200以上	4.0	80	322	6.9	26	179	7.8	53	411	9.4	103	971	11.5	22	254	8.0	24	192	9.1	32	290	9.4	25	235
つるぎ町立半田病院	200未満	7.0	9	63	4.0	5	20	3.7	9	33															
香川県立白鳥病院	200未満	2.8	4	11				9.0	2	18	23.0	1	23				23.0	1	23						
香川県立中央病院	500以上	10.2	143	1455	10.7	142	1516	13.6	136	1852	14.4	141	2035	15.1	35	530	13.4	35	470	16.3	37	602	12.7	34	433
坂出市立病院	200未満	7.0	1	7	4.0	5	20	11.0	1	11	4.0	1	4	4.0	1	4									
高松市立みんなの病院	300以上	5.6	81	455	5.5	102	557	8.2	89	732	9.7	83	809	8.3	25	208	10.9	12	131	10.2	22	224	10.3	24	246
さぬき市民病院	200未満	19.1	44	842	15.0	47	706	16.0	57	912	14.7	42	618	14.8	8	118	15.5	11	170	15.8	9	142	13.4	14	188
三豊総合病院	400以上	15.0	170	2552	10.4	164	1711	20.1	62	1249	10.9	89	967							7.8	47	368	14.3	42	599
愛媛県立中央病院	600以上	10.5	102	1070	8.7	91	789	8.6	75	648	7.7	70	539	10.0	12	120	6.8	21	143	7.6	13	99	7.4	24	177
西予市立野村病院	200未満	2.5	31	77	4.6	31	144	3.2	24	76	5.4	24	129	8.8	4	35	5.1	10	51	3.0	5	15	5.6	5	28
高知県立あき総合病院	200以上	14.5	85	1231	11.5	28	321	12.7	38	484	13.2	17	225	13.2	17	225									
福岡市民病院	200以上	11.7	209	2440	11.1	190	2116	12.0	174	2083	12.6	139	1758	12.6	39	492	12.4	51	634	12.9	49	632			
大牟田市立病院	300以上	16.0	153	2454	13.7	187	2562	16.3	179	2923	18.1	158	2866	18.0	45	810	20.2	41	830	19.2	32	614	15.3	40	612
田川市立病院	300以上	5.0	1	5	0.5	2	1																		
筑後市立病院	200以上	4.0	6	24	8.0	2	16				8.0	1	8	8.0	1	8									
公立八女総合病院	300以上							19.8	91	1805	21.4	23	492	21.2	19	402	20.3	27	549	16.5	22	362			
佐賀県医療センター好生館	400以上	15.1	269	4062	16.3	275	4479	23.3	219	5094	17.1	234	3993	19.3	52	1006	16.5	68	1125	17.7	56	989	15.1	58	873
長崎みなとメディカルセンター	500以上	17.0	235	3984	17.9	236	4214	17.7	199	3522	19.4	210	4078	21.5	42	902	20.1	54	1085	19.1	67	1282	17.2	47	809
長崎県対馬病院	200以上				8.4	55	460	7.0	48	334	6.4	14	89	4.7	9	42	0.0	9	0	12.7	16	203			
荒尾市民病院	200以上	13.0	142	1849	11.3	165	1861	13.6	197	2685	13.3	155	2059	14.5	40	580	13.7	38	522	13.0	38	495	11.8	39	462
大分県立病院	600以上				1.4	100	141	3.9	91	351	2.6	73	188	3.2	17	54	3.1	20	62	2.7	15	41	1.5	21	31
中津市立中津市民病院	200以上				6.6	34	223	9.2	44	403	7.6	8	61	12.6	8	101	9.9	13	129	9.9	13	129	7.5	15	112
宮崎県立宮崎病院	500以上	11.0	90	992	9.8	106	1044	10.7	91	976	11.3	101	1138	9.9	28	276	12.2	26	317	12.0	23	275	11.3	24	270
沖縄県立中部病院	500以上	11.8	91	1074	8.4	125	1049	5.8	157	916	10.9	157	1704	9.2	44	403	14.2	35	496	11.7	38	445	9.0	40	360
沖縄県立宮古病院	300以上	10.4	83	864	9.8	87	856	9.8	87	851	11.4	83	948	14.5	18	261	11.4	19	217	8.8	25	220	11.9	21	250

一般24

脳梗塞ADL改善度

$$\text{脳梗塞ADL改善度} = \frac{\text{急性脳梗塞生存退院患者の退院時BI※合計点数} - \text{入院時BI合計点数}}{\text{急性脳梗塞の生存退院患者数}}$$

脳梗塞ADL改善度 とは ADLとは食事、歩行、入浴などの日常生活における動作のことをいいます。

指標の説明

食事、移乗、整容、トイレ動作、入浴、平地歩行、階段更衣、排便管理、排尿管理において、それぞれ2から3段階で可能な動作の程度を評価します(0点から100点、5点刻み)。入院時と退院時に評価を行い、退院時点数－入院時点数で改善度をみます。

計算について

参考としたガイドライン等

「DPC導入の影響評価に係る調査」実施説明会

https://www01.prrism.com/dpc/2020/file/setumei_20200330.pdf

データ除外

評価が入院時と退院時でどちらか一方が欠けたもの

補正などの計算方法

なし

データ基準日

2022年4月25日

考察

入院期間中の日常生活に関わる機能の改善度をみている指標である。経年的にも病院規模が大きくなるほど施設による改善度にバラツキがみられ、また中規模病院で改善度が高くなっている傾向が伺われる。病院間での入院時の重症度や入院期間などが異なること、更には病院規模による役割が異なることなどを反映しているもの想定される。また各施設でのPT・OT・STの各療法士の人員整備や土・日の勤務体制なども大いに反映している。今日リハビリの必要度が高くなっており、体制整備を行い、今後のADLの改善度が更に高まることを期待したい。

具体例

DPCのADLスコア表

分類	所見			
	自立	一部介助	全介助	不明
食事	2	1 切ったり、バターを塗ったりなどで介助を必要とする	0	9
移乗	3	2 軽度の介助で可能	0 座位バランス困難	9
		1 高度の介助を必要とするが、座っていられる。		
整容	1 顔/髪/歯/ひげ剃り	0		9
トイレの動作 トイレの使用	2	1 多少の介助を必要とするがおおよそ自分一人で行える	0	9
入浴	1	0		9
平地歩行	3	2 一人介助で歩く	0	9
		1 重いまで自立		
階段	2	1	0	9
更衣	2	1	0	9
排便管理	2	1 時々失敗	0 失禁	9
排尿管理	2	1 時々失敗	0 失禁	9

※入院時及び退院時に計測したスコアの合計に5点をかける

入院時または退院時どちらかでも不明とした項目は入院時及び退院時ともに計算対象外とする。

入力支援資料 version3.02

87

一般24

脳梗塞ADL改善度

データのまとめ	対象病院群	精神科標榜なし、総合病院精神科無床、総合病院精神科有床							
	調査期間	2018年度	2019年度	2020年度	2021年度	2021年4-6月	7-9月	10-12月	2022年1-3月
データ登録病院数		135	135	143	147	139	139	133	136
分母合計		19575	19453	20179	20938	5503	5125	5444	5020
75パーセンタイル		25.8	25.2	22.6	23.8	25.0	23.9	24.2	23.6
中央値		20.5	19.3	17.8	18.0	18.0	17.7	17.9	18.1
25パーセンタイル		14.0	13.3	12.2	13.1	11.1	12.1	12.9	10.2
平均値		19.7	19.2	17.7	17.8	18.0	17.5	18.6	17.2
平均値(0を除く)		19.8	19.4	17.8	18.2	18.2	18.0	19.4	17.7

【時系列】 ●は平均値、他は上方から最大値、75パーセンタイル値、中央値、25パーセンタイル値、最小値

(2016年4月開始)

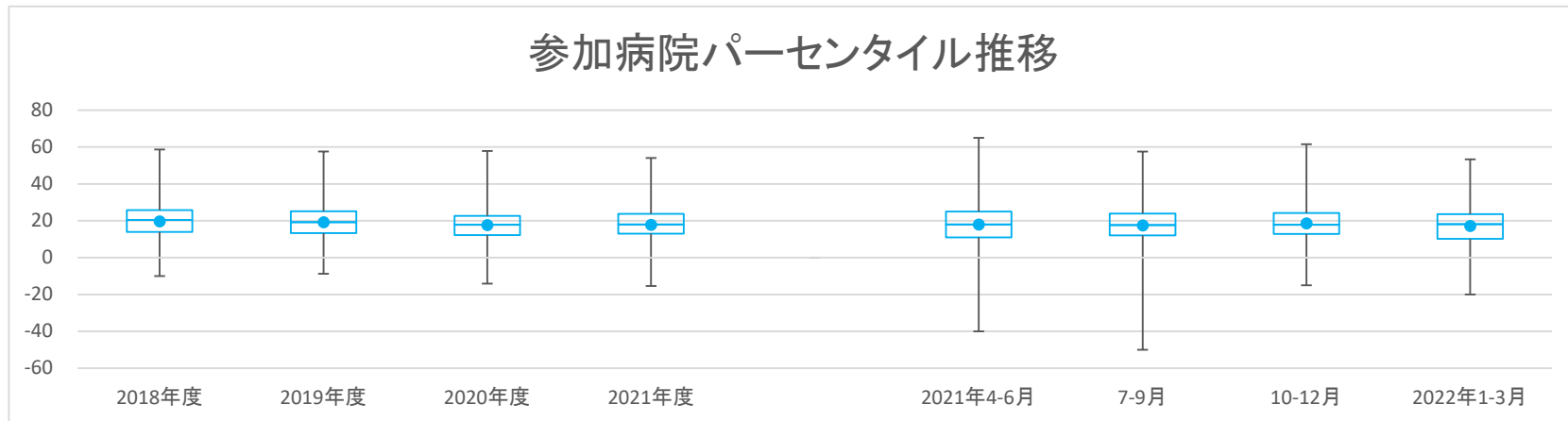

【直近データ分布】

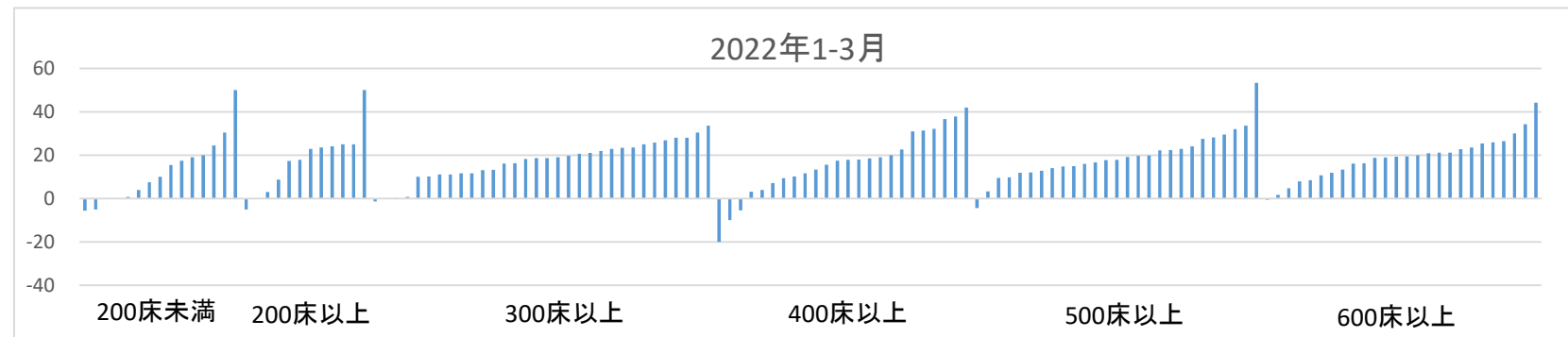

一般24

脳梗塞ADL改善度

(空白):該当なし、有効な登録数値なし、結果数値表示対象外

(*)全体集計より除外

病院名	許可病床数	2018年度			2019年度			2020年度			2021年度			2021年4-6月			7-9月			10-12月			2022年1-3月		
		* 指標値	分母	分子	* 指標値	分母	分子	* 指標値	分母	分子	* 指標値	分母	分子	* 指標値	分母	分子	* 指標値	分母	分子	* 指標値	分母	分子	* 指標値	分母	分子
市立札幌病院	600以上	24.8	50	1240	11.0	60	660	12.4	33	410	12.5	28	350	-6.0	5	-30	18.8	4	75	22.7	13	295	1.7	6	10
市立旭川病院	400以上							2.4	23	56	3.8	17	65	20.7	7	145	-20.0	2	-40	0.0	4	0	-10.0	4	-40
小樽市立病院	300以上							23.3	133	3105	25.2	197	4970	17.8	48	855	27.9	45	1255	30.3	61	1850	23.5	43	1010
市立釧路総合病院	600以上	12.6	95	1200	7.7	134	1030	1.1	147	165	-0.9	128	-110	0.4	36	15	-9.6	26	-250	-3.9	35	-135	8.4	31	260
砂川市立病院	400以上	17.6	136	2400	17.0	120	2035	19.1	131	2505	13.9	142	1980	13.4	34	455	25.7	28	720	10.0	47	470	10.2	33	335
市立千歳市民病院	200未満	24.4	45	1100	22.6	50	1130	22.6	37	835	31.8	54	1715	39.1	16	625	25.0	11	275	30.0	16	480	30.5	11	335
苫小牧市立病院	300以上	23.7	142	3365	30.6	161	4930	28.8	116	3335	24.7	130	3215	25.2	44	1110	31.6	19	600	21.5	33	710	23.4	34	795
名寄市立総合病院	300以上	25.0	118	2950	24.4	116	2830	20.4	139	2835	18.6	130	2420	16.4	38	625	14.1	33	465	22.1	24	530	22.9	35	800
市立函館病院	600以上	23.2	147	3410																					
青森県立中央病院	600以上	20.9	229	4785	29.6	224	6625	22.0	166	3655	24.6	136	3345	23.7	41	970	27.2	37	1005	22.3	37	825	26.0	21	545
青森市民病院	400以上							39.1	112	4380	39.9	124	4950	43.0	37	1590	41.4	29	1200	31.0	25	775	42.0	33	1385
つがる総合病院	400以上	21.8	206	4500	24.9	175	4350	21.6	262	5655	22.5	113	2545	18.6	61	1135	27.1	52	1410						
十和田市立中央病院	300以上	14.5	146	2115	9.8	142	1395	12.4	139	1725	14.4	155	2235	12.1	39	470	23.8	43	1025	8.6	36	310	11.6	37	430
八戸市立市民病院	600以上	15.8	241	3815	13.7	290	3960	18.8	309	5805	27.6	68	1880	17.3	87	1505	12.6	82	1030	19.3	72	1390			
岩手県立磐井病院	300以上							6.2	179	1105	8.9	54	480	8.6	36	310	7.1	43	305	0.2	46	10			
岩手県立大船渡病院	400以上	13.7	119	1635				14.2	139	1980	15.0	233	3505	11.9	50	595	13.5	60	810	16.1	60	965	18.0	63	1135
岩手県立久慈病院	300以上	31.9	70	2235	24.2	113	2735	18.9	137	2585	20.9	127	2650	35.4	35	1240	21.5	26	560	12.7	33	420	13.0	33	430
岩手県立中央病院	600以上	19.8	438	8685	20.1	551	11055	19.6	553	10835	19.4	554	10725	16.4	112	1835	16.6	140	2330	22.2	156	3470	21.2	146	3090
岩手県立中部病院	400以上							18.5	330	6090	21.6	67	1445	17.4	77	1340	16.7	102	1705	19.0	84	1600			
大崎市民病院	500以上	23.3	326	7600	18.5	296	5490	21.9	282	6165	20.6	297	6120	26.3	71	1865	13.8	78	1075	23.3	70	1630	19.9	78	1550
公立刈田総合病院	200以上				27.1	33	895	38.7	19	735															
栗原市立栗原中央病院	300以上	30.9	81	2505	18.7	93	1740	18.9	79	1495	15.2	104	1585	9.5	31	295	23.3	27	630	12.9	26	335	16.3	20	325
みやぎ県南中核病院	300以上	26.0	243	6310	18.2	245	4455	17.8	286	5080	25.1	286	7185	21.3	65	1385	22.5	77	1735	31.3	63	1975	25.8	81	2090
市立秋田総合病院	400以上	22.4	99	2220	14.0	91	1275	15.5	65	1005	12.7	78	990	19.3	15	290	10.5	29	305	14.1	16	225	9.4	18	170
大館市立総合病院	400以上	21.7	202	4380	23.0	143	3285	17.8	157	2800	22.0	161	3535	25.5	48	1225	24.9	35	870	19.1	39	745	17.8	39	695
市立横手病院	200以上	33.6	56	1880	27.0	51	1375	23.2	52	1205	29.5	42	1240	23.1	13	300	25.0	13	325	13.0	5	65	50.0	11	550
市立大森病院	200未満	-7.5	18	-135	-1.9	21	-40	0.5	21	10	2.4	25	60	18.0	5	90	-6.3	8	-50	16.3	4	65	-5.6	8	-45
山形県立河北病院	200未満	16.8	20	335	34.0	5	170																		
山形県立中央病院	600以上	21.0	251	5280	24.0	247	5920	22.2	178	3950	22.0	167	3675	19.2	36	690	29.3	43	1260	22.8	46	1050	16.1	42	675
日本海総合病院	600以上	17.0	332	5655	16.9	348	5865	14.9	307	4570	16.3	299	4875	13.7	83	1140	18.0	82	1480	14.5	62	900	18.8	72	1355
寒河江市立病院	200未満							0.0	1	0															
山形市立病院済生館	500以上	20.7	459	9505	23.2	470	10890	21.0	499	10485	24.5	518	12710	29.3	127	3725	22.4	119	2670	22.2	125	2780	24.0	147	3535
北村山公立病院	300以上	20.2	133	2680	20.2	178	3595	17.3	168	2900	22.2	185	4115	23.3	54	1260	29.4	36	1060	19.4	56	1085	18.2	39	710
公立岩瀬病院	200以上							23.3	3	70	24.3	7	170	65.0	1	65	23.3	3	70	-15.0	1	-15	25.0	2	50
公立藤田総合病院	300以上				31.3	126	3945	13.7	116	1590	19.8	130	2580	12.5	30	375	23.9	37	885	22.1	33	730	19.7	30	590
茨城県立中央病院	500以上	19.2	193	3710	18.6	170	3165	23.6	144	3400	21.6	135	2915	15.0	28	420	19.7	31	610	27.0	35	945	22.9	41	940
北茨城市民病院	200未満							-15.4	26	-400				-40.0	5	-200	-50.0	4	-200	0.0	12	0	0.0	5	0
群馬県立心臓血管センター	200未満							-5.0	1	-5															
公立富岡総合病院	300以上	7.0	124	870	8.3	141	1175	10.6	128	1355	6.8	89	605	2.4	19	45	7.8	20	155	6.3	31	195	11.1	19	210
さいたま市立病院	600以上	9.8	215	2105	9.4	189	1780	11.5	221	2540	16.9	194	3270	21.4	64	1370	8.8	51	450	23.2	45	1045	11.9	34	405
春日部市立医療センター	300以上	* 9.4	88	831	-0.1	142	-20	-1.0	34	-35															
川口市立医療センター	500以上	14.2	239	3385	10.2	291	2965	9.8	280	2755	15.4	270	4145	11.0	69	760	19.9	60	1195	15.1	79	1195	16.0	62	995
越谷市立病院	400以上	26.9	16	430	8.3	6	50																		
千葉県がんセンター	400以上							26.0	5	130	-2.5	4	-10	0.0	1	0				5.0	2	10	-20.0	1	-20
千葉県立海浜病院	200以上							-2.5	2	-5										0.0	1	0	-5.0	1	-5
船橋市立医療センター	400以上							10.8	248	2670	15.0	242	3620	21.8	45	980	19.4	52	1010	13.5	94	1265	7.2	51	365
松戸市立総合医療センター	600以上	9.3	86	800	12.8	110	1405	7.0	103	725	9.1	96	875	7.4	29	215	9.3	20	185	12.9	31	400	4.7	16	75
国保旭中央病院	600以上	8.9	355	3175	9.2	447	4110	12.8	398	5100	14.3	429	6125	14.7	109	1605	16.6	100	1660	12.7	121	1535	13.4	99	1325
東京都健康長寿医療センター	500以上	42.0	181	7605	37.3	159	5925	32.0	132	4230	36.9	221	8150	32.8	64	2100	28.4	52	1475	36.3	60	2175	53.3	45	2400
青梅市立総合病院	500以上	16.8	179	3010	12.7	201	2560	16.4	115	1890	17.1	194	3310	24.6	71	1750	8.8	38	335	11.6	46	535	17.7	39	690
町田市立病院	400以上	25.6	160	4095	28.8	214	6155	24.3	202	4910	26.3	188	4935	26.6	64	1700	25.5	33	840	30.9	41	1265	22.6	50	1130
公立昭和病院	400以上	1																							

一般24

脳梗塞ADL改善度

(空白):該当なし、有効な登録数値なし、結果数値表示対象外 (*):全体集計より除外

病院名	許可病床数	2018年度			2019年度			2020年度			2021年度			2021年4-6月			7-9月			10-12月			2022年1-3月		
		* 指標値	分母	分子	* 指標値	分母	分子	* 指標値	分母	分子	* 指標値	分母	分子	* 指標値	分母	分子	* 指標値	分母	分子	* 指標値	分母	分子	* 指標値	分母	分子
市立砺波総合病院	500以上	19.3	192	3700	21.0	197	4130																		
富山市立富山市民病院	500以上	6.0	240	1440	4.8	173	825	-14.1	117	-1650	9.3	203	1885	4.6	57	265	11.9	53	630	11.7	46	540	9.6	47	450
石川県立中央病院	600以上	28.8	152	4380	24.5	180	4415	20.2	150	3035	21.2	146	3100	20.9	44	920	12.8	32	410	27.4	38	1040	22.8	32	730
公立羽咋病院	200未満	6.3	32	200	4.8	46	220	9.1	40	365	16.8	58	975	12.2	16	195	20.8	19	395	17.9	12	215	15.5	11	170
公立松任石川中央病院	300以上	* 23.4	14	328	25.0	6	150	* 6.9	19	131	* 15.3	10	153	* 17.8	4	71	* 24.0	3	72	3.3	3	10			
福井県立病院	600以上	16.3	219	3560	8.9	252	2240	6.8	156	1055	12.6	190	2400	1.3	54	70	16.8	39	655	15.4	46	710	18.9	51	965
市立敦賀病院	300以上	23.5	122	2870	16.0	79	1265	7.3	111	815	5.9	104	610	0.2	27	5	7.9	26	205	15.4	28	430	-1.3	23	-30
杉田玄白記念公立小浜病院	400以上	8.6	105	900	14.1	102	1435	14.1	94	1330	12.4	108	1340	11.1	23	255	1.6	29	45	21.8	38	830	11.7	18	210
長野県立木曽病院	200未満	33.6	48	1615	21.5	65	1395	16.7	56	935	14.7	34	500	17.9	19	340	3.5	10	35	35.0	3	105	10.0	2	20
長野県立信州医療センター	300以上	5.0	15	75	25.5	11	280	6.4	7	45	12.9	14	180	13.3	6	80	5.0	5	25	37.5	2	75	0.0	1	0
飯田市立病院	400以上	34.3	153	5255	33.6	136	4565	28.9	135	3895	31.5	110	3460	31.3	35	1095	26.0	36	935				36.7	39	1430
岡谷市民病院	200以上	6.9	47	325	13.6	48	655	22.1	33	730	10.3	54	555	0.4	14	5	5.7	14	80	18.7	15	280	17.3	11	190
佐久市立国保浅間総合病院	300以上	26.4	7	185																					
長野市民病院	400以上	15.1	311	4710	15.8	306	4850	16.5	295	4855	16.0	283	4520	14.1	81	1145	15.3	77	1180	19.8	57	1130	15.7	68	1065
松本市立病院	200未満	26.6	22	585	26.9	27	725	20.3	38	770	19.1	35	670	26.9	13	350	16.1	9	145	23.0	5	115	7.5	8	60
伊那中央病院	300以上	26.9	202	5430	29.2	192	5605	31.9	180	5745	28.1	174	4885	23.9	47	1125	26.2	42	1100	31.7	55	1745	30.5	30	915
昭和伊南総合病院	300以上	35.1	88	3090	35.3	91	3215	34.5	113	3900	37.3	135	5030	46.0	26	1195	41.5	36	1495	34.9	43	1500	28.0	30	840
国保依田窪病院	200未満	28.8	4	115	8.3	3	25	31.7	6	190	30.0	2	60				30.0	2	60						
岐阜県総合医療センター	600以上	20.6	276	5690	15.6	244	3805	17.4	251	4375	18.2	234	4265	19.2	60	1150	16.9	59	995	17.6	62	1090	19.4	53	1030
大垣市民病院	600以上	18.3	390	7125	21.3	436	9305	27.5	408	11205	22.3	303	6765	8.5	65	555	35.0	33	1155	27.9	110	3065	20.9	95	1990
岐阜市民病院	500以上	19.9	179	3565	24.8	148	3665	21.6	230	4965	27.2	248	6745	25.9	68	1760	29.6	56	1660	26.2	66	1730	27.5	58	1595
総合病院中津川市民病院	300以上	21.6	176	3795	19.6	188	3685	19.1	200	3810	18.0	195	3515	9.2	52	480	11.3	44	495	24.5	52	1275	26.9	47	1265
名古屋市立東部医療センター	500以上	12.2	305	3725	19.5	305	5960	28.0	321	9000	27.7	304	8430	27.5	84	2310	28.0	76	2130	34.3	90	3090	16.7	54	900
名古屋市民病院	300以上	2.5	48	120																					
岡崎市民病院	600以上	13.9	434	6050																					
春日井市民病院	500以上	11.2	354	3980	12.5	331	4135	12.1	316	3810	12.7	352	4480	14.2	90	1275	14.1	85	1195	12.9	90	1165	9.7	87	845
小牧市民病院	500以上	-6.9	334	-2295	-2.4	255	-600	-3.4	307	-1045	-6.3	364	-2300	-7.7	89	-685	-8.4	94	-785	-4.7	98	-465	-4.4	83	-365
豊橋市民病院	600以上	29.8	356	10605	25.8	439	11310	18.1	429	7755	20.8	420	8735	26.5	100	2645	19.8	92	1825	16.0	107	1710	21.1	121	2555
西尾市民病院	300以上	21.5	48	1030	26.2	33	865	34.7	31	1075	35.9	80	2870	28.1	24	675	40.8	20	815	49.1	11	540	33.6	25	840
碧南市民病院	300以上	5.0	183	920				28.0	172	4820	28.0	40	1120												
公立西知多総合病院	400以上	16.6	212	3510	11.3	219	2475	15.9	233	3695	16.8	203	3420	19.0	66	1255	14.0	41	575	12.1	42	510	20.0	54	1080
公立陶生病院	600以上							17.2	253	4340	13.3	286	3800	8.3	70	580	14.4	69	995	21.0	81	1700	8.0	66	525
名張市民病院	200以上							16.6	57	945	13.2	34	450	21.5	23	495									
松阪市民病院	300以上	13.8	32	440	15.9	50	795	15.9	35	555	14.4	45	650	6.7	9	60	13.6	14	190	13.1	8	105	21.1	14	295
市立長浜病院	500以上	17.9	192	3445	5.1	170	860	8.3	166	1385	12.4	150	1865	9.2	33	305	12.2	46	560	11.0	39	430	17.8	32	570
彦根市民病院	400以上	13.9	146	2035	13.1	156	2040	16.0	123	1965	18.2	197	3595	18.9	53	1000	19.5	49	955	17.1	54	925	17.4	41	715
公立甲賀病院	400以上	22.8	115	2620	25.3	38	960	37.0	128	4735	29.7	120	3560	22.8	25	570	22.8	30	685	40.5	29	1175	31.4	36	1130
京都市立病院	500以上	14.0	136	1910	18.3	185	3385	29.1	194	5655	23.6	182	4290	25.0	41	1025	18.7	56	1045	19.5	40	780	32.0	45	1440
京丹後市立弥栄病院	200未満	4.5	22	100	7.7	15	115	11.9	18	215	11.2	21	235	3.0	5	15	3.8	4	15	32.9	7	230	-5.0	5	-25
大阪急性期・総合医療センター	600以上	58.7	117	6865	57.6	127	7315	57.9	120	6945	54.1	145	7840	52.9	24	1270	57.6	41	2360	61.5	39	2400	44.1	41	1810
大阪市立十三市民病院	200以上				0.0	1	0																		
大阪市立総合医療センター	600以上	29.4	202	5930	29.8	183	5445	23.1	178	4115	25.4	125	3175	29.2	50	1460	15.2	23	350	26.3	52	1365			
市立池田病院	300以上	23.1	48	1110	26.9	42	1130	13.6	29	395	9.4	17	160	0.6	8	5	15.0	3	45	20.0	5	100	10.0	1	10
堺市立総合医療センター	400以上				37.6	162	6095	38.4	192	7375	42.1	31	1305	45.0	45	2025	31.8	57	1815	37.8	59	2230			
市立東大阪医療センター	500以上	26.5	168	4460	28.1	128	3600	30.4	180	5470	25.5	137	3500	15.6	25	390	23.7	43	1020	39.5	32	1265	22.3	37	825
箕面市立病院	300以上	23.0	20	460	31.0	20	620	9.5	22	210	10.6	24	255	15.0	2	30	0.0	7	0	17.2	9	155	11.7	6	70
八尾市立病院	300以上	18.8	67	1260	20.2	54	1090	18.2	65	1185	15.1	50	755	14.0	10	140	18.4	19	350	10.0	12	120	16.1	9	145
兵庫県立淡路医療センター	400以上	26.4	101	2665	18.3	132	2415	20.6	140	2885	17.5	149	2610	17.5	38	665	16.4	33	540	17.5	36	630	18.5	42	775
兵庫県立丹波医療センター	300以上				12.2	23	280																		
兵庫県立尼崎総合医療センター	600以上	30.2	281	8500	32.3	309	9990	27.1	232	6280	23.9	267	6390	28.5	65	1855	19.0	59	1120	22.6	76	1715	25.4	67	1700
神戸市立医療センター中央市民病院	600以上	21.0	405	8510	21.8	415	9060	21.3	325	6925	21.0	380	7990	19.0											

一般24

脳梗塞ADL改善度

(空白):該当なし、有効な登録数値なし、結果数値表示対象外 (*):全体集計より除外

病院名	許可病床数	2018年度			2019年度			2020年度			2021年度			2021年4-6月			7-9月			10-12月			2022年1-3月		
		* 指標値	分母	分子	* 指標値	分母	分子	* 指標値	分母	分子	* 指標値	分母	分子	* 指標値	分母	分子	* 指標値	分母	分子	* 指標値	分母	分子	* 指標値	分母	分子
島根県立中央病院	500以上	33.9	220	7460	36.2	258	9330	29.7	209	6215	23.4	226	5295	20.7	61	1260	19.5	56	1090	24.9	59	1470	29.5	50	1475
安来市立病院	200未満				18.4	16	295	14.5	10	145															
隠岐広域連立隠岐島前病院	200未満	35.0	9	315	31.9	8	255	12.0	10	120	4.0	5	20	0.0	1	0	0.0	2	0	0.0	1	0	20.0	1	20
瀬戸内市立瀬戸内市民病院	200未満	15.7	14	220	18.1	26	470	12.0	23	275	14.3	21	300	13.8	4	55	13.6	7	95	5.0	2	10	17.5	8	140
県立広島病院	600以上	15.3	206	3150	20.3	162	3285	18.4	176	3235	23.6	221	5215	21.9	59	1295	21.7	56	1215	24.5	51	1250	26.5	55	1455
広島市立安佐市民病院	500以上	38.0	346	13135	41.1	321	13190	33.5	341	11415	31.1	373	11585	26.4	94	2485	34.1	101	3445	34.0	109	3710	28.2	69	1945
広島市立広島市民病院	600以上	1.6	186	290	5.4	174	935	-0.4	219	-96	1.3	302	379	-0.1	75	-10	4.0	68	272	2.0	83	162	-0.6	76	-45
福山市民病院	500以上	21.0	114	2395	7.3	106	770	12.2	107	1310	12.8	99	1265	11.6	16	185	12.0	30	360	15.6	24	375	11.9	29	345
市立三次中央病院	300以上	22.8	116	2650	21.6	88	1900	18.0	95	1710	20.7	68	1410	23.4	40	935	17.0	28	475						
安芸太田病院	200未満							18.1	18	325	13.3	3	40	16.0	5	80	22.0	5	110	19.0	5	95			
山口県立総合医療センター	500以上	19.6	189	3695	25.1	201	5045	22.9	204	4675	20.0	160	3195	17.5	42	735	18.5	49	905	22.8	36	820	22.3	33	735
徳島県立中央病院	400以上	19.4	177	3430	19.3	229	4425	20.6	190	3910	14.4	169	2430	23.9	35	835	11.5	46	530	10.3	36	370	13.4	52	695
徳島県立三好病院	200以上	29.9	84	2510	32.2	32	1030	17.8	60	1065	14.3	112	1605	19.8	24	475	24.4	27	660	11.7	33	385	3.0	28	85
つるぎ町立半田病院	200未満	20.0	6	120	18.0	5	90	23.1	8	185															
香川県立白鳥病院	200未満	13.3	6	80				-2.5	4	-10	20.0	1	20				20.0	1	20						
香川県立中央病院	500以上	17.8	155	2755	26.5	175	4640	21.5	151	3240	18.4	161	2960	23.2	39	905	17.0	40	680	20.0	45	900	12.8	37	475
坂出市立病院	200未満	45.0	3	135	10.0	5	50	0.0	1	0	0.0	1	0				0.0	1	0						
高松市立みんなの病院	300以上	31.6	88	2780	27.5	113	3110	22.7	99	2245	32.3	83	2680	36.3	24	870	41.8	14	585	34.8	21	730	20.6	24	495
さぬき市民病院	200未満	3.2	46	145	8.3	50	415	6.1	56	340	7.4	42	310	12.5	8	100	20.0	10	200	0.0	10	0	0.7	14	10
三豊総合病院	400以上	-3.4	197	-665	-5.3	179	-945	-9.4	66	-620	-3.2	86	-275							-8.7	46	-400	3.1	40	125
愛媛県立中央病院	600以上	21.9	99	2165	22.3	96	2145	21.8	74	1610	13.8	70	965	6.7	12	80	17.7	22	390	19.2	13	250	10.7	23	245
西予市立野村病院	200未満	17.3	31	535	20.3	30	610	5.0	27	135	12.7	28	355	10.0	5	50	22.0	10	220	8.1	8	65	4.0	5	20
高知県立あき総合病院	200以上	24.8	84	2080	19.6	26	510	18.6	39	725	26.8	17	455	26.8	17	455									
福岡市民病院	200以上	15.6	214	3345	17.4	192	3350	15.1	181	2725	18.0	142	2560	13.4	40	535	21.7	53	1150	17.9	49	875			
大牟田市立病院	300以上	21.0	150	3155	15.1	187	2820	18.6	181	3360	18.8	155	2915	24.0	45	1080	8.5	40	340	24.2	31	750	19.1	39	745
田川市立病院	300以上	5.0	1	5	-8.8	4	-35																		
筑後市立病院	200以上	5.0	9	45	8.8	4	35				2.5	2	5	5.0	1	5	0.0	1	0						
公立八女総合病院	300以上							17.5	89	1560	14.8	24	355	14.8	24	355	16.2	17	275	20.0	26	520	18.6	22	410
佐賀県医療センター好生館	400以上	42.9	267	11465	38.4	277	10645	40.3	214	8630	32.2	227	7300	34.9	50	1745	24.0	67	1605	39.6	56	2215	32.1	54	1735
長崎みなとメディカルセンター	500以上	26.5	236	6255	29.7	235	6975	28.3	198	5610	18.0	211	3805	29.6	42	1245	15.6	55	860	14.9	69	1030	14.9	45	670
長崎県対馬病院	200以上				19.7	55	1085	23.3	58	1350	28.5	17	485	28.3	9	255	13.5	13	175	22.9	19	435			
荒尾市民病院	200以上	24.9	142	3530	23.8	172	4090	17.9	195	3485	14.5	160	2325	11.0	42	460	14.5	39	565	15.0	38	570	17.8	41	730
大分県立病院	600以上				18.4	105	1935	25.2	91	2295	29.7	73	2170	27.5	18	495	35.8	19	680	18.3	15	275	34.3	21	720
中津市立中津市民病院	200以上							11.2	34	380	19.2	44	845	12.1	7	85	18.1	8	145	15.8	12	190	25.0	17	425
宮崎県立宮崎病院	500以上	* 20.0	99	1982	* 19.6	107	2093	11.7	90	1050	12.2	108	1320	15.2	31	470	10.9	29	315	10.2	24	245	12.1	24	290
沖縄県立中部病院	500以上	7.6	100	760	12.2	159	1945	16.5	167	2750	16.5	180	2965	23.1	50	1155	11.5	43	495	16.3	44	715	14.0	43	600
沖縄県立宮古病院	300以上	15.6	97	1510	14.3	94	1340	14.4	100	1435	15.2	91	1380	16.5	23	380	15.5	20	310	17.1	26	445	11.1	22	245

一般25

誤嚥性肺炎の摂食指導実施率

$$\text{誤嚥性肺炎の摂食指導実施率} = \frac{\text{誤嚥性肺炎退院患者のうち、摂食機能療法が実施された患者数}}{\text{誤嚥性肺炎の退院患者数}}$$

誤嚥性肺炎の摂食指導実施率とは 食物や唾液などを気管、肺などに誤って飲み込むことを誤嚥といいます。加齢や脳卒中後遺症などでみられることがあります。

指標の説明 加齢や脳梗塞後遺症などにおいても、現にある機能を生かしたり、食事内容を工夫することにより、誤嚥に至る率を抑えることが誤嚥性肺炎を避ける方法の一つです。病状により指導内容は異なりますが、今回の指標では診療報酬請求上該当する指導の率をみています。

計算について	参考としたガイドライン等	なし
	データ除外	診療報酬請求の対象とならない指導
	補正などの計算方法	なし
	データ基準日	2022年4月25日

考察 この2年実施率が低下している。指導自体にCOVID-19感染リスクを伴うため、COVID-19流行の影響が大きく、指標として評価が困難である。

一般25

誤嚥性肺炎の摂食指導実施率

データのまとめ	対象病院群	精神科標榜なし、総合病院精神科無床、総合病院精神科有床							
	調査期間	2018年度	2019年度	2020年度	2021年度	2021年4-6月	7-9月	10-12月	2022年1-3月
	データ登録病院数	142	139	149	152	150	147	144	143
	分母合計	18508	17633	16571	17483	4345	4411	4433	4294
	75パーセンタイル	49.3%	48.3%	29.9%	25.3%	23.9%	27.0%	26.8%	20.6%
	中央値	22.6%	24.5%	11.2%	7.2%	5.0%	6.7%	9.3%	5.1%
	25パーセンタイル	4.1%	3.0%	1.5%	0.7%	0.0%	0.0%	0.0%	0.0%
	平均値	29.2%	29.1%	18.2%	16.3%	15.3%	16.7%	18.1%	14.4%
	平均値(0を除く)	33.9%	33.5%	22.2%	21.2%	24.9%	26.4%	29.6%	24.3%

【時系列】 ●は平均値、他は上方から最大値、75パーセンタイル値、中央値、25パーセンタイル値、最小値

(2016年4月開始)

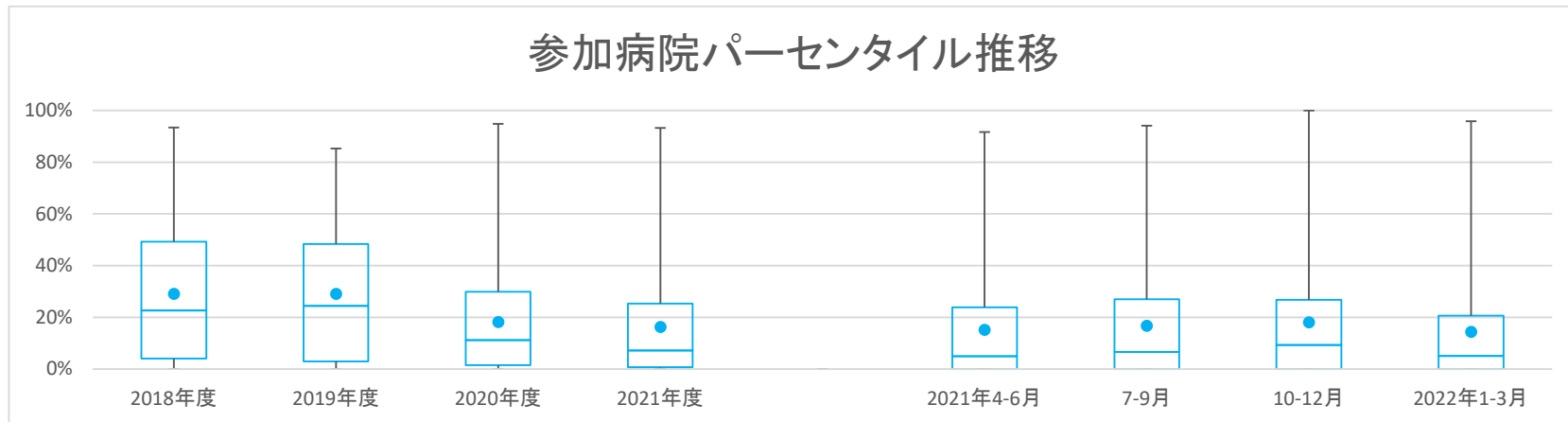

【直近データ分布】

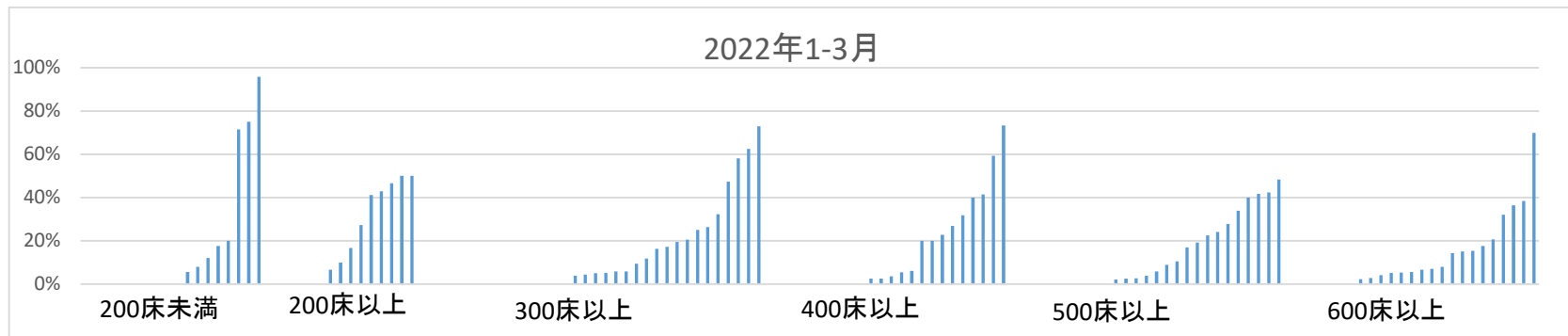

一般25

誤嚥性肺炎の摂食指導実施率
 (空白):該当なし、有効な登録数値なし、結果数値表示対象外
 2018年度 2019年度 2020年度 (*)全体集計より除外

病院名	許可病床数	2018年度			2019年度			2020年度			2021年度			2021年4-6月			7-9月			10-12月			2022年1-3月		
		* 指標値	分母	分子	* 指標値	分母	分子	* 指標値	分母	分子	* 指標値	分母	分子	* 指標値	分母	分子	* 指標値	分母	分子	* 指標値	分母	分子	* 指標値	分母	分子
市立札幌病院	600以上	5.0%	121	6	6.6%	106	7	3.3%	61	2															
市立旭川病院	400以上	0.0%	88	0	0.0%	70	0	0.0%	85	0	0.0%	72	0	0.0%	14	0	0.0%	19	0	0.0%	22	0	0.0%	17	0
小樽市立病院	300以上							4.0%	25	1	6.0%	50	3	0.0%	6	0	15.8%	19	3	0.0%	20	0	0.0%	5	0
市立釧路総合病院	600以上	45.8%	96	44	52.1%	94	49	16.7%	114	19	0.7%	140	1	0.0%	38	0	0.0%	33	0	0.0%	34	0	2.9%	35	1
砂川市立病院	400以上	69.6%	69	48	48.4%	91	44	66.3%	86	57	63.5%	85	54	69.2%	13	9	57.1%	21	12	70.8%	24	17	59.3%	27	16
市立千歳市民病院	200未満	2.4%	42	1	0.0%	48	0	2.1%	48	1	7.0%	43	3	0.0%	11	0	0.0%	9	0	21.4%	14	3	0.0%	9	0
苫小牧市立病院	300以上	12.9%	62	8	4.3%	69	3	0.0%	58	0	4.9%	61	3	6.3%	16	1	7.7%	13	1	0.0%	9	0	4.3%	23	1
名寄市立総合病院	300以上	0.0%	60	0	0.0%	42	0	3.7%	27	1	0.0%	49	0	0.0%	10	0	0.0%	16	0	0.0%	9	0	0.0%	14	0
市立函館病院	600以上	18.3%	142	26																					
青森県立中央病院	600以上	20.3%	59	12	30.1%	83	25	14.3%	63	9	20.3%	64	13	10.0%	20	2	27.8%	18	5	30.8%	13	4	15.4%	13	2
青森市民病院	400以上							0.0%	34	0	0.0%	46	0	0.0%	11	0	0.0%	9	0	0.0%	12	0	0.0%	14	0
つがる総合病院	400以上	28.6%	49	14	1.9%	52	1	0.0%	59	0	0.0%	26	0	0.0%	14	0	0.0%	12	0						
十和田市立中央病院	300以上	44.6%	65	29	40.6%	69	28	39.7%	58	23	56.5%	69	39	57.9%	19	11	46.7%	15	7	57.9%	19	11	62.5%	16	10
八戸市立市民病院	600以上	0.0%	149	0	0.0%	186	0	0.0%	160	0	0.0%	154	0	0.0%	50	0	0.0%	34	0	0.0%	42	0	0.0%	28	0
岩手県立磐井病院	300以上							29.4%	34	10	40.0%	5	2	62.5%	8	5	27.3%	11	3	0.0%	10	0	0.0%	10	0
岩手県立大船渡病院	400以上	10.1%	69	7				0.0%	74	0	1.2%	83	1	4.8%	21	1	0.0%	21	0	0.0%	17	0	0.0%	24	0
岩手県立久慈病院	300以上	1.5%	137	2	0.0%	157	0	0.7%	151	1	0.5%	193	1	0.0%	57	0	0.0%	57	0	2.5%	40	1	0.0%	39	0
岩手県立中央病院	600以上	37.6%	85	32	9.9%	81	8	0.0%	66	0	3.5%	86	3	5.0%	20	1	0.0%	19	0	3.4%	29	1	5.6%	18	1
岩手県立中部病院	400以上							3.5%	142	5	8.3%	48	4	0.0%	26	0	0.0%	40	0	0.0%	40	0	3.6%	28	1
大崎市民病院	500以上	20.4%	142	29	10.1%	119	12	1.7%	115	2	0.0%	108	0	0.0%	37	0	0.0%	24	0	0.0%	21	0	0.0%	26	0
公立刈田総合病院	200以上				19.7%	61	12	25.8%	62	16															
栗原市立栗原中央病院	300以上	5.6%	198	11	5.6%	195	11	4.1%	195	8	0.6%	173	1	2.3%	43	1	0.0%	50	0	0.0%	41	0	0.0%	39	0
みやぎ県南中核病院	300以上	86.0%	57	49	81.0%	84	68	7.6%	66	5	3.8%	79	3	0.0%	24	0	4.5%	22	1	0.0%	16	0	11.8%	17	2
市立秋田総合病院	400以上	20.0%	165	33	8.5%	199	17	14.2%	134	19	20.6%	175	36	21.4%	42	9	19.5%	41	8	21.3%	47	10	20.0%	45	9
大館市立総合病院	400以上	6.3%	48	3	6.2%	65	4	3.4%	58	2	0.0%	77	0	0.0%	17	0	0.0%	22	0	0.0%	18	0	0.0%	20	0
市立横手病院	200以上	0.0%	167	0	0.0%	176	0	0.0%	130	0	0.0%	152	0	0.0%	34	0	0.0%	36	0	0.0%	43	0	0.0%	39	0
市立大森病院	200未満	4.2%	24	1	0.0%	19	0	0.0%	18	0	0.0%	37	0	0.0%	8	0	0.0%	4	0	0.0%	10	0	0.0%	15	0
山形県立河北病院	200未満	36.6%	41	15	19.0%	21	4																		
山形県立中央病院	600以上	1.0%	103	1	0.9%	115	1	0.0%	85	0	0.0%	87	0	0.0%	16	0	0.0%	25	0	0.0%	21	0	0.0%	25	0
日本海総合病院	600以上	44.3%	221	98	45.7%	197	90	5.2%	232	12	6.0%	284	17	4.4%	68	3	8.5%	71	6	6.0%	67	4	5.1%	78	4
寒河江市立病院	200未満							63.2%	19	12	50.0%	4	2	57.1%	7	4	75.0%	4	3	75.0%	4	3	75.0%	4	3
山形市立病院済生館	500以上	1.7%	294	5	4.3%	257	11	10.1%	208	21	20.7%	174	36	14.3%	63	9	23.3%	43	10	25.6%	39	10	24.1%	29	7
北村山公立病院	300以上	0.0%	84	0	1.0%	96	1	0.0%	101	0	0.0%	103	0	0.0%	23	0	0.0%	28	0	0.0%	24	0	0.0%	28	0
公立岩瀬病院	200以上							70.5%	44	31	61.7%	60	37	66.7%	12	8	46.7%	15	7	82.4%	17	14	50.0%	16	8
公立藤田総合病院	300以上				2.2%	137	3	6.3%	144	9	1.9%	105	2	3.7%	27	1	3.3%	30	1	0.0%	30	0	0.0%	18	0
茨城県立中央病院	500以上	0.0%	121	0	0.0%	106	0	0.0%	55	0	3.1%	65	2	0.0%	13	0	7.1%	14	1	5.9%	17	1	0.0%	21	0
北茨城市民病院	200未満							2.5%	40	1	0.0%	10	0	0.0%	10	0	9.1%	11	1	0.0%	11	0	0.0%	8	0
群馬県立心臓血管センター	200未満				0.0%	10	0	13.3%	15	2															
公立富岡総合病院	300以上	52.9%	155	82	53.1%	241	128	17.9%	235	42	17.0%	188	32	25.0%	44	11	4.9%	41	2	20.4%	54	11	16.3%	49	8
さいたま市立病院	600以上	1.1%	284	3	16.0%	263	42	13.5%	244	33	12.4%	234	29	12.5%	56	7	27.3%	66	18	7.0%	57	4	0.0%	55	0
春日部市立医療センター	300以上	24.7%	73	18	21.4%	70	15	3.3%	30	1															
川口市立医療センター	500以上	0.0%	153	0	1.2%	168	2	2.3%	177	4	0.0%	229	0	0.0%	73	0	0.0%	59	0	0.0%	56	0	0.0%	41	0
越谷市立病院	400以上	0.0%	53	0	0.0%	42	0																		
千葉県がんセンター	400以上							0.0%	15	0	0.0%	8	0	0.0%	3	0	0.0%	1	0	0.0%	2	0	0.0%	2	0
千葉県立海浜病院	200以上	0.0%	14	0																					
船橋市立医療センター	400以上							3.1%	65	2	0.0%	71	0	0.0%	21	0	0.0%	20	0	0.0%	10	0	0.0%	20	0
松戸市立総合医療センター	600以上	4.1%	123	5	2.3%	129	3	1.2%	86	1	2.9%	103	3	0.0%	26	0	6.7%	30	2	0.0%	28	0	5.3%	19	1
国保旭中央病院	600以上	37.7%	191	72	29.2%	144	42	3.6%	194	7	0.6%	169	1	0.0%	29	0	0.0%	50	0	2.2%	45	1	0.0%	45	0
東京都健康長寿医療センター	500以上	2.6%	233	6	0.7%	145	1	0.0%	152	0	0.0%	96	0	0.0%	34	0	0.0%	22	0	0.0%	25	0	0.0%	15	0
青梅市立総合病院	500以上	0.0%	137	0	1.6%	128	2	0.0%	78	0	0.0%	87	0	0.0%	17	0	0.0%	28	0	0.0%	25	0	0.0%	17	0
町田市民病院	400以上	68.8%	138	95	75.4%	122	92	67.6%	148	100	74.5%	149	111	62.5%	40	25	76.9%	39	30	85.0%	40	34	73.3%	30	22
公立昭和三井病院	400以上	6.5%	124	8	11.3%	168	19	9.8%	153	15	7.3%	150	11	2.6%	39	1	12.9%	31	4	9.7%	31	3	6.1%	49	3
川崎市立川崎病院	600以上				55.6%	142	79				48.9%	133	65	51.4%	37	19	57.9%	38	22	48.5%	33	16	32.0%	25	8
川崎市立多摩病院	300以上	31.5%	149	47	30.3%	165	50	3.5%	113	4	0.0%	85	0	0.0%	21	0	0.0%	24	0	0.0%	23	0	0.0%	17	0
平塚市民病院	400以上	0.4%	265	1																					
藤沢市民病院	500以上							1.2%	172	2	2.4%	168	4	4.4%	45	2	0.0%	37	0	2.1%	47	1	2.6%	39	1
横須賀市立うわまち病院	400以上				1.2%	84	1	0.0%	76	0	0.0%	76	0	0.0%	18	0	0.0%	21	0	0.0%	28	0	0.0%	9	0
神奈川リハビリテーション病院	300以上							13.3%	15	2	0.0%	2	0	50.0%	2	1	16.7%	6	1	0.0%	5	0	0.0%	5	0
山梨県立中央病院	600以上				0.0%	20	0																		
静岡県立総合病院	600以上	18.7%	187	35	20.7%	150	31	11.2%	143	16	23.3%	159	37	28.2%	39	11	25.0%	28	7	24.4%	41	10	17.6%	51	9
静岡市立静岡病院	500以上	37.1%	334	124	35.9%	259	93	33.0%	230	76	42.9%	233	100	44.9%	49	22	45.3%	53	24	48.5%	66	32	33.8%	65	22
伊東市民病院	200以上	33.3%	132	44	43.3%	134	58	30.0%	20	6	0.0%	81	0	0.0%	22	0	0.0%	29	0	0.0%	15	0	0.0%	15	0
磐田市立総合病院	500以上	66.7%	138	92	69.6%	158	110	4.6%	130	6	1.3%	149	2	2.8%	36	1	0.0%	34	0	0.0%	33	0	2.2%	46	1
菊川市立総合病院	200以上	41.1%	73	30	32.6%	89	29	33.8%	68	23	34.6%	78	27	43.8%	16	7	33.3%	27	9	14.3%	14	2	42.9%		

一般25

誤嚥性肺炎の摂食指導実施率
(空白):該当なし、有効な登録数値なし、結果数値表示対象外
2018年度 2019年度 2020年度

(*)全体集計より除外

病院名	許可病床数	2018年度			2019年度			2020年度			2021年度			2021年4-6月			7-9月			10-12月			2022年1-3月		
		* 指標値	分母	分子	* 指標値	分母	分子	* 指標値	分母	分子	* 指標値	分母	分子	* 指標値	分母	分子	* 指標値	分母	分子	* 指標値	分母	分子	* 指標値	分母	分子
新潟県立十日町病院	200以上	61.4%	101	62	68.2%	129	88	35.8%	148	53	17.2%	145	25	12.9%	31	4	23.9%	46	11	18.4%	38	7	10.0%	30	3
富山県立中央病院	600以上	7.2%	249	18																					
市立砺波総合病院	500以上	4.7%	211	10	6.2%	162	10																		
富山県立富山市民病院	500以上	6.9%	394	27	3.1%	381	12	0.0%	153	0	2.3%	175	4	0.0%	40	0	6.7%	45	3	2.7%	37	1	0.0%	53	0
石川県立中央病院	600以上	60.0%	75	45	53.3%	92	49	24.1%	87	21	18.4%	98	18	8.7%	23	2	13.3%	15	2	25.8%	31	8	20.7%	29	6
公立羽咋病院	200未満	74.6%	67	50	72.1%	68	49	55.6%	54	30	60.9%	64	39	50.0%	16	8	41.2%	17	7	79.2%	24	19	71.4%	7	5
公立松任石川中央病院	300以上	32.3%	186	60	38.8%	134	52	42.9%	163	70	35.4%	158	56	27.6%	58	16	30.9%	55	17	51.1%	45	23			
福井県立病院	600以上	40.5%	205	83	41.4%	227	94	4.3%	186	8	1.5%	200	3	2.0%	51	1	1.7%	58	1	0.0%	46	0	2.2%	45	1
市立敦賀病院	300以上	53.4%	146	78	32.4%	179	58	2.0%	153	3	8.3%	133	11	2.9%	35	1	0.0%	35	0	14.7%	34	5	17.2%	29	5
杉田玄白記念公立小浜病院	400以上	29.6%	169	50	41.4%	111	46	43.8%	105	46	44.3%	115	51	28.6%	28	8	56.8%	44	25	43.5%	23	10	40.0%	20	8
長野県立木曽病院	200未満	76.2%	63	48	75.9%	58	44	94.8%	58	55	93.2%	74	69	91.7%	12	11	94.1%	17	16	90.5%	21	19	95.8%	24	23
長野県立信州医療センター	300以上	82.9%	286	237	85.2%	298	254	23.0%	213	49	8.6%	210	18	11.8%	51	6	7.0%	57	4	6.1%	49	3	9.4%	53	5
飯田市立病院	400以上	85.3%	95	81	68.9%	122	84	44.6%	74	33	34.6%	81	28	30.6%	36	11	52.6%	19	10	22.6%	19	10	26.9%	26	7
岡谷市民病院	200以上	22.8%	92	21	21.9%	128	28	11.4%	88	10	14.9%	114	17	3.7%	27	1	18.8%	32	6	21.1%	19	4	16.7%	36	6
佐久市立国保浅間総合病院	300以上	3.9%	51	2																					
長野市民病院	400以上	28.4%	275	78	33.3%	252	84	29.9%	234	70	30.0%	180	54	35.3%	51	18	33.3%	36	12	20.4%	49	10	31.8%	44	14
松本市立病院	200未満	42.4%	125	53	33.1%	136	45	28.1%	114	32	25.0%	136	34	24.0%	25	6	34.3%	35	12	27.9%	43	12	12.1%	33	4
伊那中央病院	300以上	54.7%	95	52	40.4%	94	38	33.3%	84	28	30.0%	100	30	28.0%	18	7	28.0%	25	7	23.1%	26	6	32.3%	31	10
昭和伊南総合病院	300以上	66.7%	54	36	62.5%	56	35	19.3%	57	11	16.4%	61	10	21.4%	14	3	26.7%	15	4	13.3%	15	2	5.9%	17	1
国保依田産科病院	200未満	0.0%	35	0	0.0%	42	0	0.0%	42	0	0.0%	30	0	0.0%	6	0	0.0%	4	0	0.0%	10	0	0.0%	10	0
岐阜県総合医療センター	600以上	8.1%	161	13	28.4%	169	48	5.8%	155	9	5.9%	118	7	7.1%	28	2	7.9%	38	3	0.0%	27	0	8.0%	25	2
大垣市民病院	600以上	61.3%	344	211	52.4%	353	185	34.6%	338	117	37.3%	378	141	43.5%	92	40	36.6%	82	30	29.9%	87	26	38.5%	117	45
岐阜市民病院	500以上	35.4%	206	73	38.2%	131	50	28.6%	189	54	29.2%	209	61	29.6%	54	16	28.9%	45	13	38.1%	63	24	17.0%	47	8
総合病院中津川市民病院	300以上	49.3%	152	75	44.6%	101	45	28.6%	133	38	20.7%	140	29	20.6%	34	7	17.6%	34	6	24.2%	33	8	20.5%	39	8
名古屋市立東部医療センター	500以上	59.0%	361	213	65.6%	256	168	61.7%	180	111	54.6%	271	148	42.5%	73	31	72.1%	68	49	55.9%	68	38	48.4%	62	30
名古屋市立緑市民病院	300以上	43.0%	86	37																					
岡崎市民病院	600以上	63.0%	338	213																					
春日井市民病院	500以上	77.2%	333	257	78.7%	460	362	65.2%	388	253	2.0%	395	8	1.0%	99	1	1.9%	105	2	4.8%	105	5	0.0%	86	0
小牧市民病院	500以上	58.0%	188	109	56.9%	58	33	49.1%	108	53	43.0%	114	49	48.3%	29	14	55.9%	34	19	33.3%	33	11	27.8%	18	5
豊橋市民病院	600以上	66.5%	167	111	74.8%	242	181	12.1%	264	32	7.6%	314	24	5.4%	74	4	11.3%	71	8	7.1%	84	6	7.1%	85	6
西尾市民病院	300以上	84.2%	133	112	80.7%	109	88	77.9%	145	113	74.5%	165	123	76.2%	42	32	74.3%	35	26	74.5%	51	38	73.0%	37	27
碧南市民病院	300以上	71.6%	74	53	63.5%	63	40	47.4%	19	9															
公立西知多総合病院	400以上	51.3%	191	98	48.3%	178	86	44.5%	146	65	55.8%	163	91	62.2%	45	28	54.3%	46	25	60.5%	43	26	41.4%	29	12
公立陶生病院	600以上				74.6%	405	302	74.5%	447	333	73.9%	111	82	72.1%	111	80	82.1%	112	92	69.9%	113	79			
名張市立病院	200以上							1.9%	52	1	0.0%	18	0	2.9%	34	1									
松阪市民病院	300以上	4.4%	182	8	4.2%	238	10	3.3%	184	6	6.1%	165	10	5.6%	36	2	11.1%	45	5	7.1%	42	3	0.0%	42	0
市立長浜病院	500以上	19.5%	113	22	39.3%	117	46	19.5%	87	17	29.5%	149	44	19.4%	36	7	43.2%	37	16	31.1%	45	14	22.6%	31	7
彦根市立病院	400以上	51.5%	134	69	40.8%	142	58	29.9%	87	26	7.8%	153	12	16.7%	36	6	2.1%	47	1	12.2%	41	5	0.0%	29	0
公立甲賀病院	400以上	0.9%	111	1	0.0%	40	0	0.0%	106	0	0.0%	157	0	0.0%	41	0	0.0%	29	0	0.0%	37	0	0.0%	50	0
京都市立病院	500以上	57.3%	110	63	52.8%	163	86	7.5%	107	8	1.3%	152	2	2.9%	34	1	0.0%	36	0	0.0%	44	0	2.6%	38	1
京丹後市立弥栄病院	200未満	22.4%	67	15	14.9%	47	7	3.9%	51	2	15.0%	60	9	20.0%	10	2	25.0%	12	3	15.0%	20	3	5.6%	18	1
大阪急性期・総合医療センター	600以上	10.4%	163	17	11.6%	155	18	10.8%	130	14	7.8%	154	12	7.4%	27	2	14.7%	34	5	6.8%	44	3	4.1%	49	2
大阪市立十三市民病院	200以上	0.0%	69	0	0.0%	55	0	0.0%	8	0	50.0%	4	2	0.0%	1	0				100.0%	1	1	50.0%	2	1
大阪市立総合医療センター	600以上	6.2%	145	9	7.1%	156	11	4.8%	105	5	8.3%	84	7	9.7%	31	3	4.0%	25	1	10.7%	28	3			
市立池田病院	300以上	61.2%	121	74	59.2%	152	90	42.9%	126	54	39.8%	113	45	55.6%	27	15	34.9%	43	15	43.5%	23	10	25.0%	20	5
堺市立総合医療センター	400以上				0.8%	243	2	3.1%	160	5	4.0%	25	1	4.3%	46	2	2.0%	49	1	2.5%	40	1			
市立東大阪医療センター	500以上	0.7%	140	1	0.0%	136	0	1.4%	148	2	0.0%	159	0	0.0%	37	0	0.0%	31	0	0.0%	44	0	0.0%	47	0
箕面市立病院	300以上	0.4%	252	1	11.8%	203	24	13.0%	161	21	22.8%	180	41	10.7%	28	3	18.9%	53	10	29.5%	61	18	26.3%	38	10
八尾市立病院	300以上	0.0%	66	0	0.0%	48	0	0.0%	43	0	0.0%	32	0	0.0%	6	0	0.0%	8	0	0.0%	10	0	0.0%	8	0
兵庫県立淡路医療センター	400以上	21.9%	73	16	19.0%	79	15	1.2%	81	1	3.1%	64	2	7.7%	13	1	7.1%	14	1	0.0%	16	0	0.0%	21	0
兵庫県立丹波医療センター	300以上							5.7%	88	5															
兵庫県立尼崎総合医療センター	600以上	15.6%	186	29	17.3%	173	30	14.2%	176	25	15.0%	133	20	12.9%	31	4	18.2%	33	6	13.9%	36	5	15.2%	33	5
神戸市立医療センター中央市民病院	600以上	7.8%	218	17	11.0%	173	19	12.5%	176	22	10.9%	211	23	11.6%	43	5	21.6%	37	8	8.9%	56	5	6.7%	75	5
明石市立市民病院	300以上				1.8%	113	2	1.3%	80	1	0.0%	70	0	0.0%	12	0	0.0%	17	0	0.0%	17	0	0.0%	19	0
赤穂市民病院	300以上	65.9%	85	56	55.7%	70	39	66.7%	84	56	56.3%	103	58	62.5%	16	10	36.0%	25	9	67.7%	31	21	58.1%	31	18
市立芦屋病院	200未満	36.2%	163	59	75.5%	159	120	14.0%	129	18	0.0%	146	0	0.0%	28	0	0.0%	38	0	0.0%	44	0	0.0%	36	0
市立伊丹病院	400以上	1.3%	238	3	0.5%	200	1	0.4%	230	1	1.4%	141	2	0.0%	37	0	0.0%	40	0	0.0%	27	0	5.4%	37	2
三田市民病院	300以上	45.6%	79	36	48.8%	86	42	19.8%	91	18	2.1%	95	2	0.0%	15	0	4.5%	22	1	0.0%	32	0	3.8%	26	1
西宮市立中央病院	200以上	42.3%	71	30	73.2%	71	52	17.3%	52	9	5.1%	39	2	0.0%	9	0	0.0%	6	0	11.1%	9	1	6.7%	15	1
西脇市立西脇病院	300以上							13.2%	76	10	29.7%	158	47	23.5%	34	8	40.0%	40	16	33.3%	48	16	19.4%	36	7
加古川中央市民病院	600以上	21.8%	165	36	15.7%	166	26	2.6%	152	4	1.5%	196	3	3.6%	56	2	2.3%	4							

一般25

誤嚥性肺炎の摂食指導実施率
 (空白):該当なし、有効な登録数値なし、結果数値表示対象外
 (*)全体集計より除外

病院名	許可病床数	2018年度			2019年度			2020年度			2021年度			2021年4-6月			7-9月			10-12月			2022年1-3月		
		* 指標値	分母	分子	* 指標値	分母	分子	* 指標値	分母	分子	* 指標値	分母	分子	* 指標値	分母	分子	* 指標値	分母	分子	* 指標値	分母	分子	* 指標値	分母	分子
鳥取県立厚生病院	300以上	42.6%	68	29	41.9%	93	39	2.4%	83	2	0.0%	107	0	0.0%	22	0	0.0%	25	0	0.0%	31	0	0.0%	29	0
鳥取県立中央病院	400以上	32.0%	25	8																					
鳥根県立中央病院	500以上	0.0%	186	0	1.4%	219	3	1.3%	160	2	8.2%	182	15	0.0%	44	0	2.2%	46	1	10.0%	40	4	19.2%	52	10
安来市立病院	200未満	36.7%	30	11	48.3%	29	14	52.2%	23	12															
隠岐広域連合立隠岐島前病院	200未満	0.0%	4	0	60.0%	10	6	17.4%	23	4	0.0%	22	0	0.0%	5	0	0.0%	3	0	0.0%	5	0	0.0%	9	0
瀬戸内市立瀬戸内市民病院	200未満	49.0%	51	25	74.3%	35	26	30.0%	50	15	38.6%	44	17	50.0%	12	6	40.0%	10	4	57.1%	7	4	20.0%	15	3
県立広島病院	600以上	5.6%	267	15	4.5%	267	12	11.2%	223	25	13.3%	249	33	6.7%	60	4	18.2%	55	10	14.0%	57	8	14.3%	77	11
広島市立安佐市民病院	500以上	31.5%	124	39	34.7%	193	67	12.2%	148	18	24.9%	181	45	7.9%	38	3	19.1%	47	9	27.1%	48	13	41.7%	48	20
広島市立広島市民病院	600以上	7.3%	110	8	2.9%	70	2	2.5%	122	3	0.0%	92	0	0.0%	19	0	0.0%	21	0	0.0%	20	0	0.0%	32	0
福山市立病院	500以上	42.4%	59	25	41.9%	62	26	1.5%	67	1	1.3%	75	1	0.0%	14	0	0.0%	26	0	0.0%	9	0	3.8%	26	1
市立三次中央病院	300以上	35.6%	87	31	12.5%	104	13	4.1%	73	3	4.8%	63	3	6.9%	29	2	2.9%	34	1						
安芸太田病院	200未満							36.4%	11	4	50.0%	4	2	25.0%	4	1	50.0%	2	1	0.0%	1	0			
山口県立総合医療センター	500以上	19.0%	63	12	33.3%	69	23	32.4%	71	23	13.0%	77	10	14.8%	27	4	6.3%	16	1	23.5%	17	4	5.9%	17	1
徳島県立中央病院	400以上	0.0%	150	0	2.5%	121	3	4.5%	112	5	7.4%	108	8	4.3%	23	1	8.7%	23	2	18.2%	22	4	2.5%	40	1
徳島県立三好病院	200以上	1.1%	95	1	8.0%	25	2	5.6%	36	2	9.1%	55	5	0.0%	23	0	9.1%	11	1	10.0%	10	1	27.3%	11	3
つるぎ町立半田病院	200未満	35.6%	45	16	42.6%	47	20	27.9%	43	12															
香川県立白鳥病院	200未満	0.0%	14	0	0.0%	42	0	0.0%	29	0	0.0%	26	0	0.0%	3	0	0.0%	5	0	0.0%	8	0	0.0%	10	0
香川県立中央病院	500以上	19.8%	91	18	21.4%	98	21	14.5%	69	10	6.6%	76	5	0.0%	21	0	6.3%	16	1	10.0%	20	2	10.5%	19	2
坂出市立病院	200未満	0.0%	99	0	0.0%	99	0	0.0%	75	0	0.0%	69	0	0.0%	21	0	0.0%	14	0	0.0%	15	0	0.0%	19	0
高松市立みんなの病院	300以上	72.5%	207	150	65.2%	204	133	58.9%	197	116	6.3%	208	13	12.5%	48	6	9.8%	41	4	0.0%	61	0	5.2%	58	3
さぬき市民病院	200未満	53.4%	103	55	31.3%	96	30	20.7%	82	17	8.8%	80	7	6.7%	15	1	5.3%	19	1	14.3%	21	3	8.0%	25	2
三豊総合病院	400以上	54.3%	230	125	43.3%	157	68	33.9%	56	19	33.7%	95	32							48.9%	45	22	20.0%	50	10
愛媛県立中央病院	600以上	21.6%	88	19	24.5%	98	24	22.0%	41	9	33.3%	48	16	50.0%	6	3	15.4%	13	2	38.9%	18	7	36.4%	11	4
西予市立野村病院	200未満	2.4%	41	1	1.9%	53	1	7.2%	69	5	6.7%	75	5	9.5%	21	2	5.0%	20	1	10.5%	19	2	0.0%	15	0
高知県立あき総合病院	200以上	93.4%	91	85	85.3%	34	29	21.9%	64	14	23.1%	26	6	23.1%	26	6									
福岡市民病院	200以上	4.2%	48	2	8.8%	34	3	2.2%	45	1	4.9%	41	2	0.0%	17	0	0.0%	14	0	20.0%	10	2			
大牟田市立病院	300以上	9.4%	32	3	20.0%	25	5	0.0%	35	0	0.0%	33	0	0.0%	7	0	0.0%	8	0	0.0%	9	0	0.0%	9	0
田川市立病院	300以上	0.0%	151	0	0.8%	119	1	0.0%	99	0	2.3%	86	2	0.0%	30	0	0.0%	16	0	5.0%	20	1	5.0%	20	1
筑後市立病院	200以上	27.6%	76	21	28.2%	78	22				20.8%	72	15	4.8%	21	1	16.7%	18	3	22.2%	18	4	46.7%	15	7
公立八女総合病院	300以上							24.6%	65	16	31.3%	16	5	43.8%	16	7	18.8%	16	3	18.8%	16	3	5.9%	17	1
佐賀県医療センター好生館	400以上	44.9%	49	22	45.2%	42	19	31.5%	54	17	39.6%	53	21	60.0%	10	6	53.8%	13	7	37.5%	8	3	22.7%	22	5
長崎みなとメディカルセンター	500以上	36.8%	190	70	42.8%	145	62	51.5%	130	67	44.0%	109	48	29.0%	31	9	58.3%	24	14	50.0%	28	14	42.3%	26	11
長崎県対馬病院	200以上				13.2%	53	7	0.0%	80	0	0.0%	15	0	0.0%	15	0	0.0%	23	0	0.0%	29	0	0.0%	13	0
荒尾市民病院	200以上	63.6%	44	28	50.0%	24	12	47.4%	38	18	53.8%	52	28	44.4%	9	4	76.9%	13	10	53.8%	13	7	41.2%	17	7
大分県立病院	600以上				1.5%	66	1	0.0%	71	0	0.0%	62	0	0.0%	16	0	0.0%	17	0	0.0%	12	0	0.0%	17	0
中津市立中津市民病院	200以上							11.9%	59	7	3.9%	77	3	5.0%	20	1	0.0%	16	0	10.0%	20	2	0.0%	21	0
宮崎県立宮崎病院	500以上	1.3%	78	1	1.2%	84	1	24.1%	54	13	5.3%	57	3	0.0%	10	0	5.3%	19	1	13.3%	15	2	0.0%	13	0
沖縄県立中部病院	500以上	12.4%	178	22	21.8%	197	43	34.5%	267	92	11.4%	273	31	14.8%	81	12	18.7%	75	14	0.0%	61	0	8.9%	56	5
沖縄県立宮古病院	300以上	0.0%	98	0	0.0%	72	0	0.0%	45	0	0.0%	60	0	0.0%	16	0	0.0%	17	0	0.0%	17	0	0.0%	10	0

一般26

誤嚥性肺炎再入院率

$$\text{誤嚥性肺炎再入院率} = \frac{\text{前期の誤嚥性肺炎退院患者のうち、4週間以内に呼吸器疾患(MDC04)で自院に再入院した患者数}}{\text{前期の誤嚥性肺炎の退院患者数}}$$

誤嚥性肺炎再入院率は、食物や唾液などを気管、肺などに誤って飲み込むことを誤嚥といいます。喀出できなかつたり、繰り返すと誤嚥性肺炎となります。

指標の説明

摂食指導や吸引等により、誤嚥性肺炎の再発をなるべく避けようとしています。前回退院後4週以内での再入院の程度をみています。

計算について

参考としたガイドライン等

「DPC導入の影響評価に係る調査」実施説明会

https://www01.prrism.com/dpc/2020/file/setumei_20200330.pdf

データ除外

5週以後の再入院

補正などの計算方法

なし

データ基準日

2022年4月25日

考察

中央値の変化は見られないが、施設間の差が大きく、各施設の改善の指標として有用である。

一般26

誤嚥性肺炎再入院率

データのまとめ	対象病院群	精神科標榜なし、総合病院精神科無床、総合病院精神科有床							
	調査期間	2018年度	2019年度	2020年度	2021年度	2021年4-6月	7-9月	10-12月	2022年1-3月
データ登録病院数		140	138	149	153	148	149	143	142
分母合計		15787	15082	13801	13946	3408	3517	3558	3463
75パーセンタイル		8.6%	7.5%	8.8%	8.4%	9.1%	8.7%	9.0%	7.7%
中央値		5.8%	5.2%	5.5%	5.4%	4.2%	4.0%	4.3%	3.5%
25パーセンタイル		3.4%	3.2%	3.4%	2.7%	0.0%	0.0%	0.0%	0.0%
平均値		6.8%	6.2%	6.3%	5.8%	6.1%	6.6%	5.8%	5.3%
平均値(0を除く)		7.2%	6.7%	7.0%	6.5%	10.1%	10.6%	9.5%	8.8%

【時系列】 ●は平均値、他は上方から最大値、75パーセンタイル値、中央値、25パーセンタイル値、最小値 (2016年4月開始)

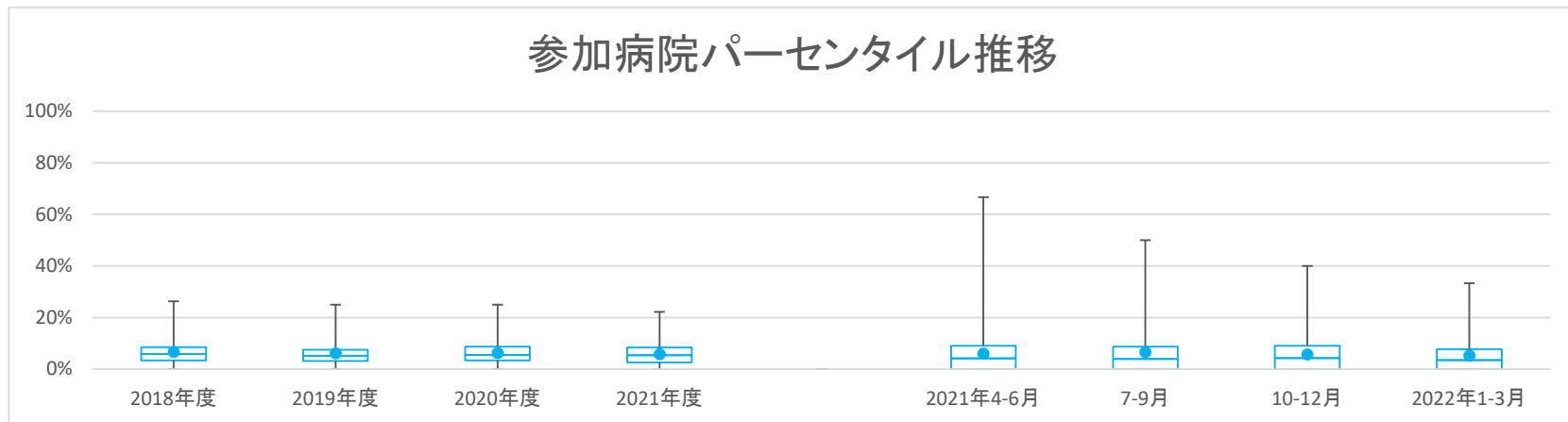

【直近データ分布】

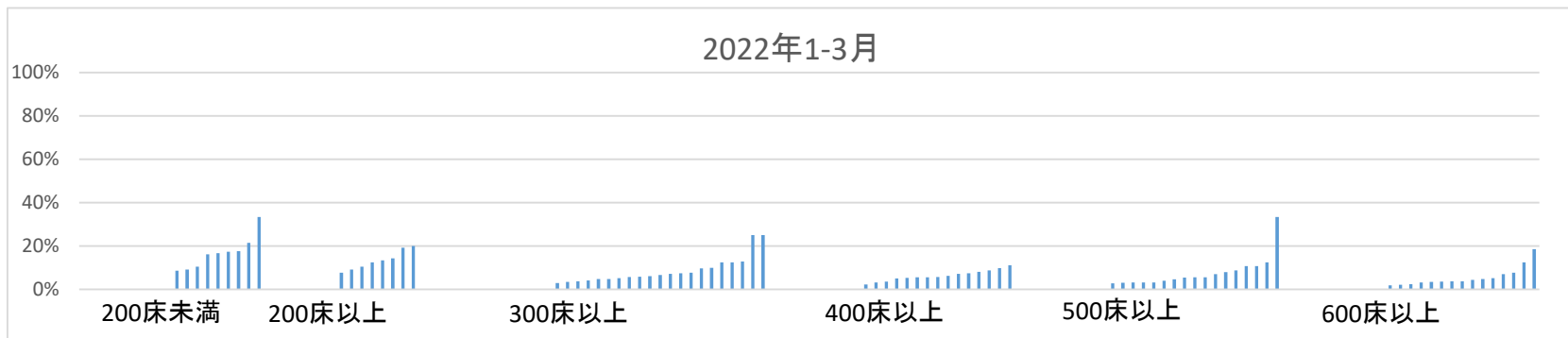

医療の質の評価・公表等推進事業

一般26

誤嚥性肺炎再入院率
 (空白):該当なし、有効な登録数値なし、結果数値表示対象外
 2018年度 2019年度 2020年度 (*)全体集計より除外

病院名	許可病床数	2018年度			2019年度			2020年度			2021年度			2021年4-6月			7-9月			10-12月			2022年1-3月		
		指標値	分母	分子	指標値	分母	分子	指標値	分母	分子	指標値	分母	分子	指標値	分母	分子	指標値	分母	分子	指標値	分母	分子	指標値	分母	分子
市立札幌病院	600以上	2.5%	119	3	0.0%	102	0	0.0%	64	0	1.5%	65	1	0.0%	13	0	0.0%	5	0	0.0%	19	0	3.6%	28	1
市立旭川病院	400以上	3.0%	67	2	2.7%	75	2	4.2%	71	3	1.6%	64	1	0.0%	19	0	0.0%	13	0	0.0%	14	0	5.6%	18	1
小樽市立病院	300以上							0.0%	17	0	4.2%	48	2	0.0%	12	0	0.0%	5	0	0.0%	15	0	12.5%	16	2
市立釧路総合病院	600以上	10.9%	64	7	2.9%	69	2	12.3%	81	10	11.0%	91	10	9.1%	11	1	12.9%	31	4	8.0%	25	2	12.5%	24	3
砂川市立病院	400以上	3.3%	61	2	4.8%	84	4	1.4%	74	1	4.8%	63	3	10.5%	19	2	0.0%	11	0	0.0%	15	0	5.6%	18	1
市立千歳市民病院	200未満	7.9%	38	3	5.0%	40	2	0.0%	38	0	0.0%	37	0	0.0%	8	0	0.0%	11	0	0.0%	7	0	0.0%	11	0
苫小牧市立病院	300以上	10.5%	57	6	1.9%	52	1	4.0%	50	2	9.4%	32	3	0.0%	11	0	0.0%	11	0	7.7%	13	1	25.0%	8	2
名寄市立総合病院	300以上	3.7%	54	2	0.0%	41	0	10.7%	28	3	8.6%	35	3	0.0%	3	0	0.0%	9	0	6.7%	15	1	25.0%	8	2
市立函館病院	600以上	2.0%	99	2																					
青森県立中央病院	600以上	5.4%	56	3	5.2%	58	3	3.4%	59	2	8.0%	50	4	8.3%	12	1	7.1%	14	1	14.3%	14	2	0.0%	10	0
青森市民病院	400以上							10.5%	19	2	3.3%	30	1	0.0%	9	0	0.0%	7	0	14.3%	7	1	0.0%	7	0
つがる総合病院	400以上	0.0%	39	0	2.7%	37	1	4.5%	44	2	0.0%	21	0	0.0%	10	0	0.0%	11	0						
十和田市立中央病院	300以上	5.0%	40	2	5.3%	57	3	9.4%	53	5	5.5%	55	3	0.0%	10	0	14.3%	14	2	7.1%	14	1	0.0%	17	0
八戸市立市民病院	600以上	5.7%	159	9	4.7%	150	7	4.3%	138	6	3.1%	129	4	0.0%	28	0	4.9%	41	2	7.4%	27	2	0.0%	33	0
岩手県立磐井病院	300以上							12.9%	31	4	8.3%	12	1	20.0%	5	1	40.0%	5	2	0.0%	5	2	0.0%	9	0
岩手県立大船渡病院	400以上	1.6%	62	1				7.4%	54	4	3.6%	55	2	0.0%	13	0	0.0%	15	0	7.7%	13	1	7.1%	14	1
岩手県立久慈病院	300以上	6.5%	108	7	3.6%	140	5	8.1%	111	9	9.8%	164	16	13.2%	38	5	10.4%	48	5	6.4%	47	3	9.7%	31	3
岩手県立中央病院	600以上	0.0%	60	0	1.8%	57	1	3.8%	53	2	2.5%	80	2	0.0%	16	0	10.5%	19	2	0.0%	17	0	0.0%	28	0
岩手県立中部病院	400以上							1.9%	106	2	0.0%	26	0	0.0%	26	0	0.0%	32	0	0.0%	21	0	7.4%	27	2
大崎市民病院	500以上	0.8%	120	1	0.0%	93	0	3.5%	86	3	0.0%	86	0	0.0%	20	0	0.0%	29	0	0.0%	22	0	0.0%	15	0
公立刈田総合病院	200以上							5.3%	38	2	8.8%	57	5												
栗原市立栗原中央病院	300以上	20.3%	118	24	15.7%	140	22	8.9%	123	11	10.9%	138	15	5.1%	39	2	3.3%	30	1	21.6%	37	8	12.5%	32	4
みやぎ県南中核病院	300以上	5.7%	53	3	2.8%	72	2	1.8%	56	1	5.2%	58	3	9.1%	11	1	9.1%	22	2	0.0%	15	0	0.0%	10	0
市立秋田総合病院	400以上	11.6%	138	16	10.2%	176	18	7.0%	115	8	11.1%	117	13	31.3%	16	5	8.3%	36	3	11.1%	27	3	5.3%	38	2
大館市立総合病院	400以上	2.1%	48	1	14.6%	48	7	4.4%	45	2	1.9%	52	1	0.0%	12	0	9.1%	11	1	0.0%	18	0	0.0%	11	0
市立横手病院	200以上	17.5%	137	24	14.0%	114	16	13.7%	102	14	8.8%	113	10	9.1%	22	2	11.5%	26	3	3.7%	27	1	10.5%	38	4
市立大森病院	200未満	5.3%	19	1	14.3%	14	2	7.1%	14	1	11.1%	18	2	66.7%	3	2	0.0%	4	0	0.0%	2	0	0.0%	9	0
山形県立河北病院	200未満	5.6%	36	2	0.0%	13	0																		
山形県立中央病院	600以上	6.9%	87	6	6.0%	100	6	2.7%	73	2	1.5%	68	1	8.3%	12	1	0.0%	13	0	0.0%	25	0	0.0%	18	0
日本海総合病院	600以上	4.9%	183	9	4.7%	172	8	6.5%	170	11	5.4%	204	11	8.7%	46	4	2.1%	48	1	3.4%	58	2	7.7%	52	4
寒河江市立病院	200未満							0.0%	15	0	0.0%	5	0	0.0%	5	0	0.0%	4	0	0.0%	4	0	0.0%	2	0
山形市立病院済生館	500以上	7.7%	196	15	6.6%	228	15	5.3%	171	9	3.5%	141	5	6.7%	30	2	2.1%	48	1	3.1%	32	1	3.2%	31	1
北村山公立病院	300以上	9.3%	75	7	10.3%	78	8	11.0%	73	8	10.0%	70	7	10.0%	20	2	29.4%	17	5	0.0%	18	0	0.0%	15	0
公立岩瀬病院	200以上							3.7%	27	1	18.8%	32	6	0.0%	4	0	42.9%	7	3	9.1%	11	1	20.0%	10	2
公立藤田総合病院	300以上				10.4%	115	12	13.3%	105	14	4.7%	86	4	4.5%	22	1	0.0%	23	0	10.0%	20	2	4.8%	21	1
茨城県立中央病院	500以上	3.9%	102	4	3.3%	90	3	2.1%	48	1	2.2%	46	1	0.0%	14	0	14.3%	7	1	0.0%	11	0	0.0%	14	0
北茨城市民病院	200未満							3.7%	27	1	0.0%	5	0	0.0%	5	0	0.0%	6	0	14.3%	7	1	0.0%	9	0
群馬県立心臓血管センター	200未満				14.3%	7	1	0.0%	10	0															
公立富岡総合病院	300以上	7.5%	93	7	5.7%	176	10	7.0%	172	12	2.1%	142	3	2.1%	47	1	2.9%	35	1	0.0%	26	0	2.9%	34	1
さいたま市立病院	600以上	8.0%	226	18	6.1%	244	15	4.7%	193	9	5.7%	192	11	2.4%	41	1	10.4%	48	5	6.7%	60	4	2.3%	43	1
春日部市立医療センター	300以上	19.3%	57	11	13.5%	37	5	0.0%	18	0															
川口市立医療センター	500以上	2.5%	118	3	3.0%	132	4	1.9%	155	3	1.6%	187	3	3.0%	33	1	1.6%	63	1	2.0%	49	1	0.0%	42	0
越谷市立病院	400以上	15.0%	40	6	2.6%	38	1																		
千葉県がんセンター	400以上							10.0%	10	1	12.5%	8	1	0.0%	3	0	50.0%	2	1	0.0%	1	0	0.0%	2	0
千葉県こども病院	200以上	0.0%	12	0																					
千葉市立海浜病院	200以上										11.3%	62	7	13.3%	15	2	10.5%	19	2	13.3%	15	2	7.7%	13	1
船橋市立医療センター	400以上							0.0%	33	0	10.5%	38	4				18.8%	16	3	6.7%	15	1	0.0%	7	0
松戸市立総合医療センター	600以上	5.0%	100	5	3.2%	94	3	5.7%	70	4	3.5%	85	3	7.1%	14	1	0.0%	21	0	7.4%	27	2	0.0%	23	0
国保旭中央病院	600以上	7.3%	150	11	5.2%	116	6	6.3%	127	8	3.9%	127	5	3.1%	32	1	4.3%	23	1	3.0%	33	1	5.1%	39	2
東京都健康長寿医療センター	500以上	5.8%	207	12	10.7%	122	13	2.6%	114	3	6.4%	109	7	10.0%	40	4	3.0%	33	1	0.0%	20	0	12.5%	16	2
青梅市立総合病院	500以上	8.7%	115	10	0.8%	124	1	1.4%	71	1	2.7%	75	2	0.0%	18	0	6.7%	15	1	0.0%	24	0	5.6%	18	1
町田市民病院	400以上	5.2%	115	6	4.8%	105	5	7.6%	131	10	8.7%	138	12	10.7%	28	3	7.9%	38	3	10.8%	37	4	5.7%	35	2
公立昭和病院	400以上	8.1%	99	8	12.6%	143	18	7.4%	135	10	7.8%	115	9	11.1%	27	3	2.9%	34	1	7.4%	27	2	11.1%	27	3
川崎市立川崎病院	600以上				10.8%	120	13				5.9%	135	8	2.4%	41	1	6.9%	29	2	11.1%	36	4	3.4%	29	1
川崎市立多摩病院	300以上	2.6%	117	3	7.5%	133	10	10.4%	96	10	2.4%	82	2	4.0%	25	1	0.0%	17	0	4.8%	21	1	0.0%	19	0
平塚市民病院	400以上	7.4%	215	16																					
藤沢市民病院	500以上							10.7%	150	16	10.5%	143	15	5.6%	36	2	13.5%	37	5	15.6%	32	5	7.9%	38	3
横須賀市立うわまち病院	400以上				3.3%	61	2	3.8%	53	2	0.0%	7	0	0.0%	7	0	20.0%	10	2	0.0%	16	0	0.0%	20	0
神奈川県リハビリテーション病院	300以上							0.0%	12	0				0.0%	2	0	0.0%	2	0	0.0%	2	0	0.0%	6	0
山梨県立中央病院	600以上							0.0%	18	0															
静岡県立総合病院	600以上	2.6%	156	4	5.4%	129	7	1.9%	104	2	2.7%	110	3	0.0%	23	0	5.9%	34	2	0.0%	21	0	3.1%	32	1
静岡市立静岡病院	500以上	4.3%	282	12	2.4%	205	5	4.9%	205	10	6.3%	159	10	3.2%	31	1	18.4%	38	7	0.0%	39	0	3.9%	51	2
伊東市民病院	200以上	7.8%	116	9	7.8%	102	8	8.3%	24	2	4.2%	72	3	5.3%	19	1	6.3%	16	1	4.2%	24	1	0.0%	13	0
磐田市立総合病院	500以上	4.5%	112	5	1.5%	133	2	2.4%	125	3	0.9%	111	1	0.0%	27	0	3.2%	31	1	0.0%	25	0	0.0%	28	0
菊川市立総合病院	200以上	5.4%	56	3	10.3%	68	7	3.6%	55	2	5.4%	56	3	0.0%	9	0	15.4%	13	2	4.8%</					

医療の質の評価・公表等推進事業

一般26

誤嚥性肺炎再入院率
 (空白):該当なし、有効な登録数値なし、結果数値表示対象外
 2018年度 2019年度 2020年度 (*)全体集計より除外

病院名	許可病床数	2018年度			2019年度			2020年度			2021年度			2021年4-6月			7-9月			10-12月			2022年1-3月		
		* 指標値	分母	分子	* 指標値	分母	分子	* 指標値	分母	分子	* 指標値	分母	分子	* 指標値	分母	分子	* 指標値	分母	分子	* 指標値	分母	分子	* 指標値	分母	分子
新潟県立十日町病院	200以上	6.0%	67	4	6.1%	99	6	16.1%	112	18	6.3%	112	7	0.0%	24	0	8.0%	25	2	0.0%	37	0	19.2%	26	5
富山県立中央病院	600以上	7.6%	225	17																					
市立砺波総合病院	500以上	5.0%	179	9	7.2%	138	10																		
富山市立富山市民病院	500以上	2.8%	892	25	4.2%	805	21	1.9%	154	3	0.7%	151	1	0.0%	54	0	0.0%	33	0	0.0%	32	0	3.1%	32	1
石川県立中央病院	600以上	3.2%	63	2	2.4%	82	2	5.5%	73	4	11.4%	70	8	0.0%	13	0	11.1%	18	2	8.3%	12	1	18.5%	27	5
公立羽咋病院	200未満	12.1%	58	7	3.7%	54	2	6.4%	47	3	6.6%	61	4	0.0%	12	0	7.7%	13	1	7.1%	14	1	9.1%	22	2
公立松任石川中央病院	300以上	5.9%	153	9	5.2%	116	6	6.4%	141	9	19.7%	122	24	43.8%	32	14	8.7%	46	4	13.6%	44	6			
福井県立病院	600以上	9.8%	174	17	2.6%	189	5	5.6%	179	10	5.7%	140	8	5.1%	39	2	4.1%	49	2	7.7%	52	4			
市立敦賀病院	300以上	9.6%	104	10	11.9%	151	18	5.4%	111	6	10.5%	105	11	17.9%	28	5	12.5%	24	3	6.9%	29	2	4.2%	24	1
杉田玄白記念公立小浜病院	400以上	9.9%	111	11	7.1%	84	6	9.4%	64	6	16.0%	81	13	26.3%	19	5	20.0%	15	3	14.3%	35	5	0.0%	12	0
長野県立木曽病院	200未満	9.3%	54	5	5.1%	39	2	8.6%	35	3	13.5%	52	7	6.3%	16	1	28.6%	7	2	8.3%	12	1	17.6%	17	3
長野県立信州医療センター	300以上	12.6%	223	28	9.8%	255	25	9.0%	178	16	8.4%	167	14	4.9%	41	2	5.3%	38	2	10.2%	49	5	12.8%	39	5
飯田市立病院	400以上	3.8%	80	3	7.1%	98	7	13.2%	76	10	4.6%	65	3	0.0%	14	0	6.5%	31	2				5.0%	20	1
岡谷市民病院	200以上	16.3%	49	8	8.7%	92	8	4.5%	66	3	7.6%	66	5	18.2%	11	2	0.0%	20	0	8.3%	24	2	9.1%	11	1
佐久市立国保浅間総合病院	300以上	11.1%	36	4																					
長野市民病院	400以上	6.1%	262	16	6.9%	217	15	9.5%	200	19	8.6%	163	14	11.8%	51	6	4.9%	41	2	6.7%	30	2	9.8%	41	4
松本市立病院	200未満	7.5%	106	8	10.2%	108	11	11.1%	99	11	14.2%	106	15	13.0%	23	3	5.0%	20	1	18.8%	32	6	16.1%	31	5
伊那中央病院	300以上	5.3%	75	4	0.0%	72	0	5.6%	71	4	6.3%	79	5	10.5%	19	2	0.0%	17	0	9.1%	22	2	4.8%	21	1
昭和伊南総合病院	300以上	2.6%	38	1	4.1%	49	2	6.4%	47	3	0.0%	46	0	0.0%	8	0	0.0%	12	0	0.0%	14	0	0.0%	12	0
国保依田産科病院	200未満	6.7%	30	2	0.0%	40	0	20.0%	35	7	0.0%	27	0	0.0%	9	0	0.0%	6	0	0.0%	4	0	0.0%	8	0
岐阜県総合医療センター	600以上	5.3%	131	7	6.6%	162	9	6.6%	121	8	1.0%	105	1	3.3%	30	1	0.0%	23	0	0.0%	30	0	0.0%	22	0
大垣市民病院	600以上	2.7%	298	8	3.9%	285	11	2.3%	258	6	5.8%	240	14	11.3%	53	6	2.9%	69	2	7.8%	64	5	1.9%	54	1
岐阜市民病院	500以上	9.9%	111	11	5.7%	123	7	3.5%	170	6	3.3%	180	6	7.5%	40	3	0.0%	47	0	7.7%	39	3	0.0%	54	0
総合病院中津川市民病院	300以上	6.9%	101	7	9.2%	76	7	6.7%	89	6	8.6%	93	8	11.1%	27	3	8.0%	25	2	4.8%	21	1	10.0%	20	2
名古屋市立東部医療センター	500以上	5.6%	306	17	4.3%	258	11	5.6%	160	9	7.4%	216	16	11.8%	34	4	4.6%	65	3	4.9%	61	3	10.7%	56	6
名古屋市立緑市民病院	300以上	6.0%	84	5																					
岡崎市民病院	600以上	4.5%	245	11																					
春日井市民病院	500以上	6.1%	296	18	6.5%	325	21	5.2%	326	17	6.0%	281	17	6.5%	62	4	5.9%	68	4	9.0%	78	7	2.7%	73	2
小牧市民病院	500以上	3.1%	161	5	5.4%	74	4	5.1%	78	4	5.4%	92	5	11.8%	17	2	0.0%	20	0	3.1%	32	1	8.7%	23	2
豊橋市民病院	600以上	11.5%	148	17	5.4%	204	11	7.7%	208	16	4.9%	263	13	1.6%	64	1	4.4%	68	3	9.7%	62	6	4.3%	69	3
西尾市民病院	300以上	3.6%	112	4	4.2%	96	4	4.0%	101	4	3.7%	134	5	5.0%	40	2	3.0%	33	1	0.0%	26	0	5.7%	35	2
碧南市民病院	300以上	14.8%	54	8				3.5%	57	2	7.7%	26	2												
公立西知多総合病院	400以上	5.3%	151	8	5.0%	161	8	3.7%	107	4	4.3%	139	6	7.1%	28	2	2.6%	39	1	5.0%	40	2	3.1%	32	1
公立陶生病院	600以上				4.1%	317	13	2.3%	351	8	1.1%	88	1	1.1%	88	1	1.1%	88	1	2.2%	91	2	4.8%	84	4
名張市立病院	200以上							2.1%	47	1	2.9%	35	1	0.0%	12	0									
松原市民病院	300以上	10.2%	157	16	11.2%	170	19	5.5%	145	8	3.1%	129	4	0.0%	33	0	3.4%	29	1	2.9%	34	1	6.1%	33	2
市立長浜病院	500以上	5.0%	140	7	4.0%	100	4	6.8%	59	4	12.5%	104	13	18.2%	22	4	22.7%	22	5	11.1%	27	3	3.0%	33	1
彦根市立病院	400以上	8.6%	105	9	6.5%	107	7	3.3%	91	3	7.2%	111	8	4.3%	23	1	10.7%	28	3	9.4%	32	3	3.6%	28	1
公立甲賀病院	400以上	3.5%	85	3	0.0%	25	0	8.3%	96	8	6.7%	120	8	4.5%	22	1	5.3%	38	2	10.7%	28	3	6.3%	32	2
京都市立病院	500以上	3.3%	92	3	4.8%	124	6	5.6%	107	6	7.3%	124	9	0.0%	25	0	3.1%	32	1	20.0%	30	6	5.4%	37	2
京丹後市立弥栄病院	200未満	14.3%	49	7	15.8%	38	6	5.4%	37	2	15.0%	40	6	0.0%	11	0	0.0%	7	0	20.0%	10	2	33.3%	12	4
大阪急性期・総合医療センター	600以上	3.8%	130	5	5.6%	142	8	1.6%	122	2	0.9%	112	1	0.0%	27	0	0.0%	21	0	3.4%	29	1	0.0%	35	0
大阪市立十三市民病院	200以上	3.4%	58	2	4.1%	49	2	5.9%	17	1	0.0%	2	0				0.0%	1	0				0.0%	1	0
大阪市立総合医療センター	600以上	7.2%	125	9	8.4%	166	14	8.3%	96	8	4.5%	66	3	11.8%	17	2	0.0%	29	0	5.0%	20	1			
市立池田病院	300以上	5.1%	118	6	10.6%	123	13	12.2%	115	14	2.7%	110	3	9.1%	22	2	4.2%	24	1	0.0%	41	0	0.0%	23	0
堺市立総合医療センター	400以上				3.0%	234	7	3.8%	133	5	6.7%	30	2	0.0%	22	0	0.0%	22	0	5.4%	37	2	2.3%	44	1
市立東大阪医療センター	500以上	4.5%	134	6	5.9%	119	7	4.9%	122	6	6.1%	66	4	12.1%	33	4	0.0%	33	0						
箕面市立病院	300以上	8.1%	235	19	9.3%	205	19	5.0%	161	8	6.1%	165	10	7.1%	28	2	8.0%	25	2	7.5%	53	4	3.4%	59	2
八尾市立病院	300以上	1.6%	61	1	0.0%	44	0	3.0%	33	1	3.4%	29	1	0.0%	8	0	20.0%	5	1	0.0%	7	0	0.0%	9	0
兵庫県立淡路医療センター	400以上	6.2%	65	4	1.7%	60	1	5.1%	59	3	2.0%	51	1	5.6%	18	1	0.0%	11	0	0.0%	11	0	0.0%	11	0
兵庫県立丹波医療センター	300以上				4.5%	67	3																		
兵庫県立尼崎総合医療センター	600以上	7.5%	146	11	3.8%	160	6	3.2%	158	5	6.3%	111	7	0.0%	27	0	3.7%	27	1	16.7%	30	5	3.7%	27	1
神戸市立医療センター中央市民病院	600以上	6.6%	181	12	1.7%	174	3	6.3%	143	9	2.9%	174	5	3.6%	56	2	5.3%	38	2	0.0%	32	0	2.1%	48	1
明石市立市民病院	300以上				3.0%	100	3	2.8%	71	2	2.9%	69	2	4.2%	24	1	0.0%	12	0	0.0%	18	0	6.7%	15	1
赤穂市民病院	300以上	1.6%	61	1	4.1%	73	3	4.9%	61	3	4.5%	89	4	4.2%	24	1	0.0%	15	0	4.5%	22	1	7.1%	28	2
市立芦屋病院	200未満	26.3%	19	5	25.0%	56	14	8.5%	117	10	6.7%	119	8	14.3%	28	4	0.0%	23	0	3.0%	33	1	8.6%	35	3
市立伊丹病院	400以上	6.5%	215	14	5.7%	175	10	10.9%	202	22	4.5%	132	6	0.0%	37	0	0.0%	33	0	10.3%	39	4	8.7%	23	2
三田市民病院	300以上	5.6%	71	4	7.7%	78	6	0.0%	77	0	3.8%	79	3	0.0%	20	0	0.0%	13	0	10.5%	19	2	3.7%	27	1
西宮市立中央病院	200以上	1.7%	58	1	3.2%	62	2	1.9%	52	1	11.1%	27	3	20.0%	5	1	12.5%	8	1	0.0%	6	0	12.5%	8	1
西脇市立西脇病院	300以上				13.6%	59	8	3.6%	138	5	2.7%	37	1	3.4%	29	1	3.0%	33	1	3.0%	33	1	5.1%	39	2
加古川中央市民病院	600以上	10.7%	149	16	6.6%	137	9	6.5%	138	9	6.4%	157	10	6.9%	29	2	6.3%	48	3	5.4%	37	2	7.0%	43	3
奈良県総合医療センター	500以上	3.7%	134	5	3.9%	102	4	0.0%	106	0	5.1%	98	5	4.2%	24	1	7.7%	26	2	5.9%	17	1	3.2%	31	1
南奈良総合医療センター	200以上				6.7%	150	10	3.6%	166	6	5.9%	34	2	5.9%	34	2									
大和高田市立病院	300以上	11.9%	151	18	7.																				

一般26

誤嚥性肺炎再入院率
 (空白):該当なし、有効な登録数値なし、結果数値表示対象外
 (*)全体集計より除外

病院名	許可病床数	2018年度			2019年度			2020年度			2021年度			2021年4-6月			7-9月			10-12月			2022年1-3月		
		* 指標値	分母	分子	* 指標値	分母	分子	* 指標値	分母	分子	* 指標値	分母	分子	* 指標値	分母	分子	* 指標値	分母	分子	* 指標値	分母	分子	* 指標値	分母	分子
鳥取県立厚生病院	300以上	4.1%	49	2	8.8%	80	7	15.3%	59	9	11.4%	88	10	15.8%	19	3	5.9%	17	1	16.0%	25	4	7.4%	27	2
鳥取県立中央病院	400以上	2.9%	34	1																					
鳥根県立中央病院	500以上	9.0%	155	14	6.9%	188	13	10.0%	130	13	8.8%	137	12	9.1%	33	3	8.6%	35	3	17.6%	34	6	0.0%	35	0
安来市立病院	200未満				4.5%	22	1	7.7%	13	1															
隠岐広域連合立隠岐島前病院	200未満							23.5%	17	4	7.1%	14	1	0.0%	3	0	25.0%	4	1	0.0%	3	0	0.0%	4	0
瀬戸内市立瀬戸内市民病院	200未満	10.3%	39	4	9.1%	33	3	10.0%	30	3	7.4%	27	2	12.5%	8	1	0.0%	6	0	0.0%	7	0	16.7%	6	1
県立広島病院	600以上	5.4%	241	13	4.8%	252	12	5.5%	201	11	5.5%	217	12	3.4%	58	2	10.9%	55	6	3.9%	51	2	3.8%	53	2
広島市立安佐市民病院	500以上	2.2%	92	2	4.6%	173	8	1.4%	139	2	3.8%	157	6	2.6%	38	1	5.7%	35	2	2.4%	41	1	4.7%	43	2
広島市立広島市民病院	600以上	1.1%	92	1	6.5%	62	4	1.1%	92	1	3.7%	81	3	6.9%	29	2	6.3%	16	1	0.0%	20	0	0.0%	16	0
福山市民病院	500以上	2.3%	44	1	1.8%	57	1	0.0%	49	0	9.0%	67	6	5.0%	20	1	7.7%	13	1	4.0%	25	1	33.3%	9	3
市立三次中央病院	300以上	8.6%	70	6	2.5%	80	2	5.3%	75	4	8.1%	37	3	8.3%	12	1	8.0%	25	2						
安芸太田病院	200未満										11.1%	9	1	33.3%	3	1	0.0%	3	0	0.0%	2	0	0.0%	1	0
山口県立総合医療センター	500以上	1.9%	52	1	5.5%	55	3	10.4%	48	5	2.9%	68	2	0.0%	17	0	8.0%	25	2	0.0%	12	0	0.0%	14	0
徳島県立中央病院	400以上	2.7%	148	4	3.5%	113	4	3.6%	111	4	1.3%	80	1	5.0%	20	1	0.0%	19	0	0.0%	22	0	0.0%	19	0
徳島県立三好病院	200以上	13.6%	66	9	21.4%	14	3	12.5%	16	2	9.3%	43	4	9.1%	11	1	17.6%	17	3	0.0%	9	0	0.0%	6	0
つるぎ町立半田病院	200未満	7.0%	57	4	4.5%	44	2	6.7%	45	3															
香川県立白鳥病院	200未満	25.0%	8	2	19.4%	31	6	7.7%	26	2	6.3%	16	1	0.0%	4	0	50.0%	2	1	0.0%	4	0	0.0%	6	0
香川県立中央病院	500以上	3.7%	82	3	6.2%	81	5	0.0%	63	0	3.2%	63	2	0.0%	11	0	5.6%	18	1	0.0%	16	0	5.6%	18	1
坂出市立病院	200未満	7.7%	91	7	7.7%	78	6	3.9%	77	3	0.0%	61	0	0.0%	14	0	0.0%	20	0	0.0%	12	0	0.0%	15	0
高松市立みんなの病院	300以上	6.2%	178	11	4.7%	190	9	10.5%	171	18	7.7%	169	13	7.3%	41	3	9.3%	43	4	9.1%	33	3	5.8%	52	3
さぬき市民病院	200未満	7.6%	105	8	4.9%	82	4	10.0%	80	8	4.3%	70	3	0.0%	25	0	0.0%	10	0	6.3%	16	1	10.5%	19	2
三豊総合病院	400以上	0.0%	176	0	1.9%	156	3	3.9%	77	3	4.4%	68	3							0.0%	31	0	8.1%	37	3
愛媛県立中央病院	600以上	12.5%	64	8	7.2%	69	5	0.0%	36	0	5.6%	36	2	22.2%	9	2	0.0%	5	0	0.0%	10	0	0.0%	12	0
西予市立野村病院	200未満	25.7%	35	9	20.6%	34	7	25.0%	48	12	14.8%	54	8	10.0%	10	1	7.1%	14	1	18.8%	16	3	21.4%	14	3
高知県立あき総合病院	200以上	7.6%	79	6	5.0%	20	1	15.2%	46	7	0.0%	31	0	0.0%	31	0									
福岡市民病院	200以上	5.6%	54	3	0.0%	38	0	6.1%	33	2	0.0%	33	0	0.0%	10	0	0.0%	13	0	0.0%	10	0			
大牟田市立病院	300以上	0.0%	29	0	4.3%	23	1	3.6%	28	1	0.0%	23	0	0.0%	5	0	0.0%	6	0	0.0%	4	0	0.0%	8	0
田川市立病院	300以上	6.5%	139	9	7.0%	115	8	6.6%	91	6	2.6%	77	2	0.0%	22	0	4.0%	25	1	6.3%	16	1	0.0%	14	0
筑後市立病院	200以上	1.1%	93	1	1.3%	77	1				1.5%	68	1	9.1%	11	1	0.0%	21	0	0.0%	18	0	0.0%	18	0
公立八女総合病院	300以上										0.0%	51	0	0.0%	14	0	0.0%	12	0	0.0%	12	0	0.0%	13	0
佐賀県医療センター好生館	400以上	0.0%	37	0	0.0%	41	0	0.0%	41	0	0.0%	38	0	0.0%	9	0	0.0%	9	0	0.0%	12	0	0.0%	8	0
長崎みなとメディカルセンター	500以上	1.2%	167	2	5.0%	140	7	4.5%	110	5	1.8%	112	2	0.0%	33	0	3.6%	28	1	4.3%	23	1	0.0%	28	0
長崎県対馬病院	200以上							15.6%	32	5	22.2%	45	10	12.5%	8	1	33.3%	9	3	28.6%	14	4	14.3%	14	2
荒尾市民病院	200以上	0.0%	39	0	18.5%	27	5	0.0%	27	0	9.8%	41	4	0.0%	8	0	25.0%	8	2	15.4%	13	2	0.0%	12	0
大分県立病院	600以上				1.7%	60	1	1.7%	59	1	1.6%	62	1	5.3%	19	1	0.0%	15	0	0.0%	16	0	0.0%	12	0
中津市立中津市民病院	200以上							19.0%	42	8	7.0%	57	4	0.0%	11	0	0.0%	16	0	13.3%	15	2	13.3%	15	2
宮崎県立宮崎病院	500以上	0.0%	79	0	0.0%	84	0	0.0%	61	0	0.0%	64	0	0.0%	15	0	0.0%	15	0	0.0%	19	0	0.0%	15	0
沖縄県立中部病院	500以上	24.8%	161	40	16.9%	201	34	11.8%	237	28	14.7%	266	39	17.1%	70	12	18.1%	72	13	11.8%	68	8	10.7%	56	6
沖縄県立宮古病院	300以上	7.1%	84	6	5.6%	71	4	9.8%	41	4	6.0%	50	3	0.0%	8	0	8.3%	12	1	12.5%	16	2	0.0%	14	0

一般27

急性心筋梗塞アスピリン処方率

$$\text{急性心筋梗塞アスピリン処方率} = \frac{\text{急性心筋梗塞退院患者のうち、入院2日以内にアスピリンの処方された患者数}}{\text{急性心筋梗塞の退院患者数}}$$

急性心筋梗塞アスピリン処方率とは 血液が固まる(血栓を作る)ときに、血小板が働きます。アスピリンは血小板の働きを抑えることにより、血液が固まるのを抑制します。

指標の説明 急性心筋梗塞ではアスピリンは単独投与でも死亡率や再梗塞率を減少させることが研究で明らかにされております。アスピリンアレルギーの場合は投与されません。心筋梗塞の治療として早期に投与される率をみています。

計算について	参考としたガイドライン等	ST上昇型急性心筋梗塞の診療に関するガイドライン(2013年改訂版) http://www.j-circ.or.jp/guideline/pdf/JCS2013_kimura_h.pdf
	データ除外	なし
	補正などの計算方法	なし
	データ基準日	2022年4月25日

考察 世界的に標準化されている簡便で良い指標であり、より徹底することで予後改善が期待される。病院の規模に関らず中央値と平均値との乖離の改善がみられており、今後も引き続き一層の徹底が望まれる。処方率の低い施設は処方率を90%以上にすることを目標とし、積極的に処方するように努めて頂きたい。

一般27

急性心筋梗塞アスピリン処方率

データのまとめ	対象病院群	精神科標榜なし、総合病院精神科無床、総合病院精神科有床							
	調査期間	2018年度	2019年度	2020年度	2021年度	2021年4-6月	7-9月	10-12月	2022年1-3月
	データ登録病院数	137	131	143	143	131	130	128	122
	分母合計	7896	7538	8166	8380	2015	1889	2317	2159
	75パーセンタイル	92.6%	94.8%	93.5%	93.7%	100.0%	100.0%	95.5%	100.0%
	中央値	88.5%	88.9%	89.7%	89.5%	88.9%	94.3%	90.0%	91.8%
	25パーセンタイル	80.0%	81.3%	79.7%	82.1%	79.6%	85.0%	80.9%	82.4%
	平均値	79.8%	82.1%	80.9%	84.1%	86.0%	88.7%	83.9%	85.9%
	平均値(0を除く)	83.5%	86.1%	85.6%	86.5%	87.3%	90.8%	88.0%	88.9%

【時系列】 ●は平均値、他は上方から最大値、75パーセンタイル値、中央値、25パーセンタイル値、最小値 (2016年4月開始)

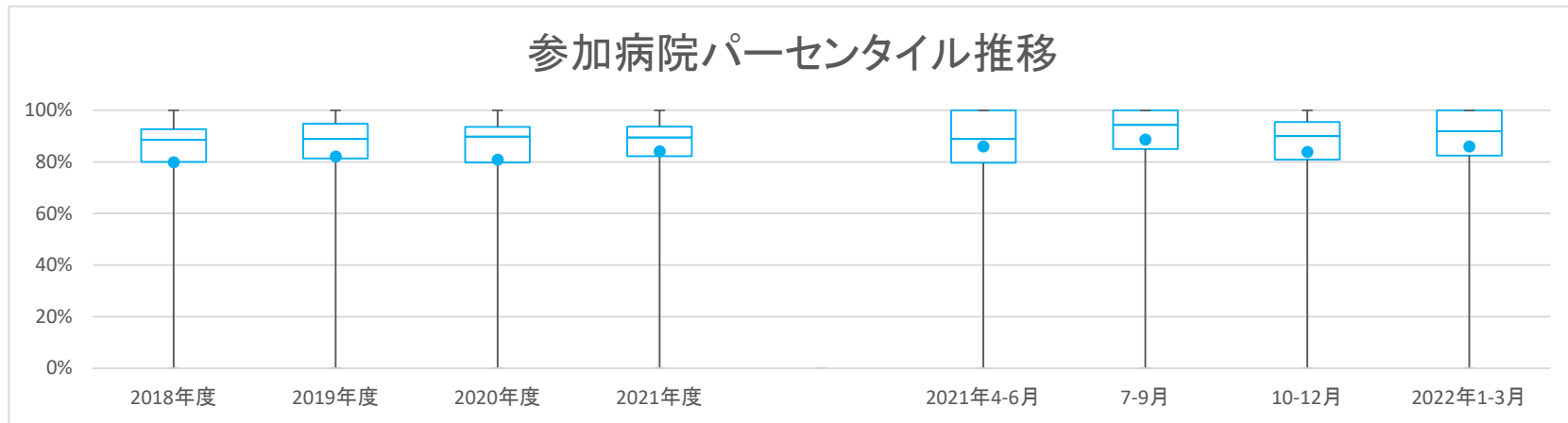

【直近データ分布】

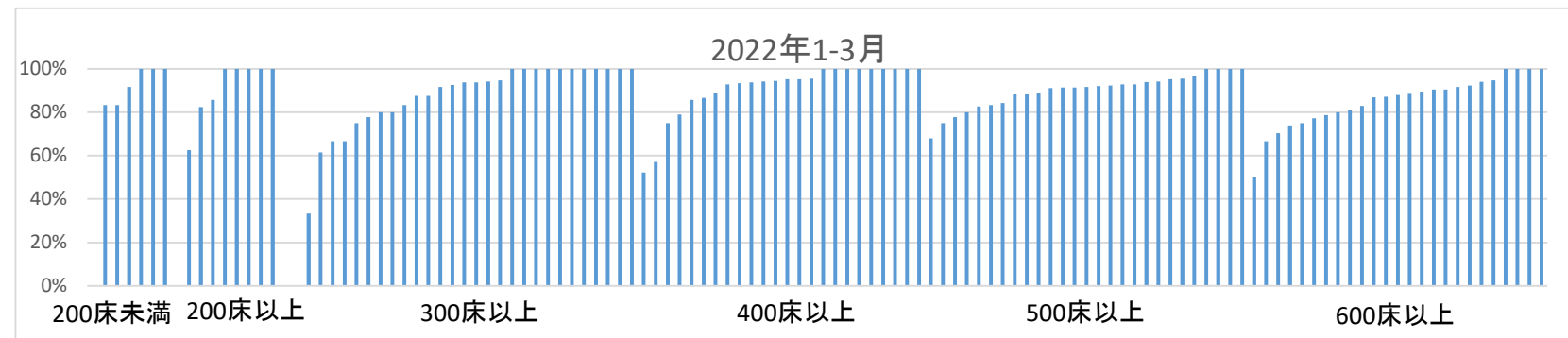

一般27

急性心筋梗塞アスピリン処方率
 (空白):該当なし、有効な登録数値なし、結果数値表示対象外
 2019年度 2020年度 (*)全体集計より除外

病院名	許可病床数	2019年度			2020年度			2021年度			2021年4-6月			7-9月			10-12月			2022年1-3月					
		指標値	分母	分子	指標値	分母	分子	指標値	分母	分子	指標値	分母	分子	指標値	分母	分子	指標値	分母	分子	指標値	分母	分子			
富山市立富山市民病院	500以上	90.7%	43	39	86.7%	45	39	90.3%	31	28	88.2%	51	45	94.1%	17	16	100.0%	4	4	81.8%	11	9	84.2%	19	16
石川県立中央病院	600以上	67.7%	93	63	74.5%	102	76	77.7%	92	70	77.7%	94	73	76.2%	21	16	85.0%	20	17	80.8%	26	21	70.4%	27	19
公立羽咋病院	200未満	60.0%	5	3	75.0%	4	3	63.6%	11	7	60.0%	5	3	50.0%	2	1	100.0%	2	2	0.0%	1	0			
公立松任石川中央病院	300以上	82.6%	69	57	82.7%	81	67	72.8%	81	59	78.4%	51	40	87.5%	16	14	66.7%	15	10	80.0%	20	16			
福井県立病院	600以上	84.0%	106	89	87.6%	97	85	68.2%	66	45	80.0%	80	64	75.0%	16	12	85.7%	21	18	81.0%	21	17	77.3%	22	17
市立敦賀病院	300以上	90.3%	31	28	93.8%	32	30	96.8%	31	30	93.5%	31	29	100.0%	5	5	100.0%	7	7	77.8%	9	7	100.0%	10	10
杉田玄白記念公立小浜病院	400以上	84.2%	19	16	90.9%	11	10	90.0%	30	27	70.3%	37	26	76.9%	13	10	80.0%	5	4	80.0%	5	4	57.1%	14	8
長野県立木曽病院	200未満	80.0%	5	4	50.0%	2	1	25.0%	4	1	100.0%	2	2				100.0%	1	1	100.0%	1	1			
長野県立信州医療センター	300以上	61.5%	13	8	81.3%	16	13	38.5%	13	5	50.0%	8	4	75.0%	4	3	0.0%	2	0	0.0%	1	0	100.0%	1	1
飯田市立病院	400以上	85.7%	63	54	87.7%	65	57	84.2%	57	48	69.6%	56	39	81.3%	16	13	82.4%	17	14				52.2%	23	12
岡谷市民病院	200以上	93.5%	31	29	97.1%	34	33	92.3%	26	24	85.3%	34	29	90.0%	10	9	100.0%	7	7	88.9%	9	8	62.5%	8	5
長野市民病院	400以上	84.9%	73	62	100.0%	56	56	93.7%	63	59	93.1%	72	67	100.0%	11	11	100.0%	17	17	85.7%	28	24	93.8%	16	15
松本市立病院	200未満	33.3%	3	1	40.0%	5	2	66.7%	3	2	100.0%	2	2				100.0%	1	1	100.0%	1	1			
伊那中央病院	300以上	98.3%	60	59	87.7%	65	57	93.0%	57	53	89.5%	57	51	87.5%	16	14	80.0%	10	8	91.7%	12	11	94.7%	19	18
昭和伊南総合病院	300以上	95.2%	21	20	77.8%	27	21	86.5%	37	32	89.5%	38	34	93.3%	15	14	87.5%	8	7	100.0%	6	6	77.8%	9	7
国保依田窪病院	200未満	0.0%	1	0																					
岐阜県総合医療センター	600以上	93.0%	172	160	86.6%	179	155	93.6%	156	146	86.0%	172	148	83.3%	36	30	88.2%	51	45	81.1%	37	30	89.6%	48	43
大垣市民病院	600以上	93.3%	179	167	93.3%	179	167	88.5%	165	146	73.4%	177	130	80.6%	31	25	61.2%	49	30	76.0%	50	38	78.7%	47	37
岐阜市民病院	500以上	86.9%	61	53	88.9%	45	40	91.2%	68	62	93.7%	63	59	100.0%	10	10	88.2%	17	15	95.5%	22	21	92.9%	14	13
総合病院中津川市民病院	300以上	82.6%	46	38	100.0%	28	28	92.9%	42	39	84.4%	45	38	82.4%	17	14	87.5%	8	7	90.0%	10	9	80.0%	10	8
名古屋国立東部医療センター	500以上	88.2%	68	60	86.3%	80	69	84.8%	99	84	78.0%	91	71	77.8%	27	21	81.3%	16	13	72.0%	25	18	82.6%	23	19
名古屋国立緑市民病院	300以上	75.0%	4	3																					
岡崎市民病院	600以上	91.3%	161	147																					
春日井市民病院	500以上	92.1%	101	93	89.4%	142	127	94.2%	120	113	93.5%	123	115	96.6%	29	28	94.7%	19	18	92.5%	40	37	91.4%	35	32
小牧市民病院	500以上	90.3%	144	130	91.8%	110	101	91.9%	135	124	92.1%	139	128	93.8%	32	30	92.3%	26	24	93.6%	47	44	88.2%	34	30
豊橋市民病院	600以上	86.4%	59	51	89.7%	58	52	84.7%	72	61	89.3%	75	67	100.0%	16	16	95.2%	21	20	83.3%	18	15	80.0%	20	16
西尾市民病院	300以上	90.6%	53	48	89.1%	46	41	82.5%	40	33	84.6%	26	22	87.5%	8	7	85.7%	7	6	80.0%	5	4	83.3%	6	5
碧南市民病院	300以上	96.0%	25	24				88.5%	26	23	75.0%	12	9												
公立西知多総合病院	400以上	91.2%	68	62	87.3%	55	48	87.9%	66	58	84.2%	76	64	70.0%	20	14	71.4%	7	5	89.3%	28	25	95.2%	21	20
公立陶生病院	600以上				86.8%	68	59				86.1%	108	93	81.5%	27	22	88.5%	26	23	86.2%	29	25	88.5%	26	23
名張市民病院	200以上							82.4%	17	14			87.5%	8	7	77.8%	9	7							
松阪市民病院	300以上	83.0%	47	39	94.9%	39	37	58.3%	36	21	78.6%	14	11	66.7%	3	2	100.0%	6	6	50.0%	2	1	66.7%	3	2
市立長浜病院	500以上	70.2%	57	40	83.3%	60	50	86.7%	45	39	78.4%	37	29	100.0%	4	4	75.0%	8	6	71.4%	7	5	77.8%	18	14
彦根市民病院	400以上	90.2%	41	37	87.8%	49	43	85.4%	41	35	83.1%	65	54	84.6%	13	11	87.5%	16	14	82.4%	17	14	78.9%	19	15
公立甲賀病院	400以上	87.0%	46	40	70.0%	10	7	91.7%	36	33	86.7%	45	39	90.9%	11	10	100.0%	9	9	84.6%	13	11	75.0%	12	9
京都立病院	500以上	100.0%	49	49	100.0%	34	34	100.0%	41	41	91.5%	47	43	75.0%	8	6	100.0%	11	11	93.3%	15	14	92.3%	13	12
京丹後市立弥栄病院	200未満	70.0%	10	7	85.7%	7	6	66.7%	9	6	81.8%	11	9				66.7%	3	2	100.0%	2	2	83.3%	6	5
大阪急性期・総合医療センター	600以上	88.8%	98	87	89.9%	99	89	88.5%	78	69	95.9%	73	70	94.1%	17	16	100.0%	12	12	100.0%	20	20	91.7%	24	22
大阪市立十三市民病院	200以上	50.0%	2	1																					
大阪市立総合医療センター	600以上	86.8%	68	59	93.5%	62	58	95.3%	64	61	100.0%	36	36	100.0%	10	10	100.0%	9	9	100.0%	17	17			
市立池田病院	300以上	75.9%	29	22	75.0%	20	15	72.2%	18	13	75.0%	12	9	100.0%	4	4	75.0%	4	3	100.0%	1	1	33.3%	3	1
堺市立総合医療センター	400以上				83.3%	84	70				82.8%	58	48	77.8%	9	7	75.0%	12	9	86.4%	22	19	86.7%	15	13
市立東大阪医療センター	500以上	88.5%	61	54	87.9%	58	51	87.9%	66	58	83.1%	65	54	90.9%	11	10	94.1%	17	16	91.7%	12	11	68.0%	25	17
箕面市立病院	300以上	100.0%	6	6	66.7%	3	2	100.0%	3	3	100.0%	3	3	100.0%	1	1	100.0%	1	1	100.0%	1	1			
八尾市立病院	300以上	90.9%	44	40	97.8%	45	44	94.6%	37	35	97.0%	33	32	100.0%	9	9	100.0%	4	4	90.0%	10	9	100.0%	10	10
兵庫県立淡路医療センター	400以上	94.0%	67	63	92.1%	63	58	96.4%	55	53	95.2%	62	59	100.0%	10	10	100.0%	14	14	85.7%	21	18	100.0%	17	17
兵庫県立丹波医療センター	300以上				90.9%	22	20																		
兵庫県立尼崎総合医療センター	600以上	77.6%	156	121	78.3%	143	112	78.6%	126	99	88.2%	144	127	85.2%	27	23	89.2%	37	33	89.8%	49	44	87.1%	31	27
神戸市立医療センター中央市民病院	600以上	89.4%	113	101	91.9%	123	113	67.9%	81	55	83.0%	106	88	63.2%	19	12	81.3%	32	26	89.7%	29	26	92.3%	26	24
明石市立市民病院	300以上				95.0%	40	38	100.0%	44	44	100.0%	46	46	100.0%	11	11	100.0%	17	17	100.0%	9	9	100.0%	9	9
赤穂市民病院	300以上	88.6%	35	31	92.2%	51	47	78.0%	50	39	70.0%	50	35	66.7%	18	12	66.7%	9	6	90.0%	10	9	61.5%	13	8
市立芦屋病院	200未満	0.0%	2	0	66.7%	3	2																		
市立伊丹病院	400以上	93.3%	15	14	80.0%	20	16	85.7%	21	18	87.5%	16	14	100.0%	6	6	100.0%	2	2	71.4%	7	5	100.0%	1	1
三田市民病院	300以上	92.1%	89	82	86.6%	97	84	94.0%	83	78	86.4%	66	57	81.8%	22	18	60.0%	10	6	100.0%	18	18	93.8%	16	15
西宮市立中央病院	200以上	100.0%	4	4	85.7%	7	6	100.0%	9	9	93.8%	16	15	66.7%	3	2	100.0%	6	6	100.0%	1	1	100.0%	6	6
西脇市立西脇病院	300以上				50.0%	2	1				75.0%	4	3	66.7%	3	2									
加古川中央市民病院	600以上	92.1%	202	186	92.9%	211	196	93.7%	189	177	92.1%	191	176	87.8%	49	43	97.4%	38	37	96.3%	54	52	88.0%	50	44
奈良県総合医療センター	500以上	95.3%	43	41	96.0%	50	48	100.0%	42	42	93.4%	61	57	93.3%	15	14	100.0%	15	15	90.9%	22	20	88.9%	9	8
南奈良総合医療センター	200以上				50.0%	2	1	33.3%	3	1	50.0%	2	1	50.0%	2	1									
大和高田市立病院	300以上	33.3%	3	1	50.0%	6	3	0.0%	3	0															
有田市立病院	200未満	60.0%	5	3																					
橋本市立病院	300以上	84.5%	58	49	91.8%	61	56	84.5%	58	49	84.0%	25	21	81.3%	16	13	88.9%	9	8						
鳥取県立厚生病院	300以上	96.3%	27	26	8																				

一般27

急性心筋梗塞アスピリン処方率
 (空白):該当なし、有効な登録数値なし、結果数値表示対象外
 2018年度 2019年度 2020年度 (*)全体集計より除外

病院名	許可病床数	2018年度			2019年度			2020年度			2021年度			2021年4-6月			7-9月			10-12月			2022年1-3月		
		* 指標値	分母	分子	* 指標値	分母	分子	* 指標値	分母	分子	* 指標値	分母	分子	* 指標値	分母	分子	* 指標値	分母	分子	* 指標値	分母	分子	* 指標値	分母	分子
瀬戸内市立瀬戸内市民病院	200未満	0.0%	1	0	0.0%	1	0	0.0%	1	0															
県立広島病院	600以上	97.8%	90	88	96.1%	102	98	98.4%	126	124	98.1%	107	105	97.1%	34	33	95.2%	21	20	100.0%	27	27	100.0%	25	25
広島市立安佐市民病院	500以上	86.5%	111	96	91.5%	117	107	94.1%	135	127	89.7%	107	96	88.9%	18	16	87.9%	33	29	90.3%	31	28	92.0%	25	23
広島市立広島市民病院	600以上	83.3%	162	135	75.2%	101	76	78.7%	155	122	79.1%	172	136	70.3%	37	26	71.7%	46	33	80.4%	51	41	94.7%	38	36
福山市民病院	500以上	93.1%	130	121	96.2%	132	127	92.6%	136	126	95.4%	131	125	100.0%	29	29	100.0%	24	24	91.7%	36	33	92.9%	42	39
市立三次中央病院	300以上	86.8%	38	33	88.9%	36	32	90.9%	33	30	94.1%	17	16	90.0%	10	9	100.0%	7	7						
安芸太田病院	200未満										0.0%	4	0	0.0%	1	0	0.0%	1	0				0.0%	2	0
山口県立総合医療センター	500以上	87.3%	71	62	91.4%	58	53	93.3%	75	70	81.9%	72	59	66.7%	15	10	81.3%	16	13	87.5%	24	21	88.2%	17	15
徳島県立中央病院	400以上	93.9%	131	123	96.0%	124	119	94.4%	107	101	89.6%	67	60	80.0%	15	12	85.7%	14	12	95.2%	21	20	94.1%	17	16
徳島県立三好病院	200以上	91.7%	12	11	100.0%	4	4	91.7%	12	11	100.0%	21	21	100.0%	3	3	100.0%	2	2	100.0%	10	10	100.0%	6	6
つるぎ町立半田病院	200未満	100.0%	1	1				0.0%	1	0															
香川県立白鳥病院	200未満	76.9%	13	10	60.0%	10	6	82.4%	17	14	75.0%	8	6	100.0%	3	3	100.0%	1	1	0.0%	2	0	100.0%	2	2
香川県立中央病院	500以上	95.1%	102	97	94.3%	106	100	96.8%	94	91	96.3%	109	105	100.0%	28	28	95.5%	22	21	96.2%	26	25	93.9%	33	31
坂出市立病院	200未満	97.6%	42	41	95.0%	40	38	97.6%	41	40	90.3%	31	28	100.0%	8	8	100.0%	3	3	87.5%	8	7	83.3%	12	10
高松市立みんなの病院	300以上	33.3%	3	1	25.0%	4	1	85.7%	14	12	100.0%	10	10	100.0%	3	3	100.0%	3	3	100.0%	1	1	100.0%	3	3
さぬき市民病院	200未満	0.0%	1	0	0.0%	1	0	50.0%	2	1	0.0%	1	0	0.0%	1	0									
三豊総合病院	400以上	83.8%	68	57	65.0%	60	39	56.5%	23	13	86.0%	50	43				78.6%	28	22	95.5%	22	21			
愛媛県立中央病院	600以上	89.1%	129	115	91.8%	110	101	85.5%	124	106	66.9%	121	81	72.7%	22	16	65.8%	38	25	64.5%	31	20	66.7%	30	20
西予市立野村病院	200未満	0.0%	1	0				0.0%	1	0							0.0%	1	0						
高知県立あき総合病院	200以上	100.0%	12	12	100.0%	4	4	92.3%	13	12	100.0%	4	4	100.0%	4	4									
福岡市民病院	200以上	88.9%	45	40	98.0%	51	50	93.9%	33	31	100.0%	26	26	100.0%	7	7	100.0%	5	5				100.0%	14	14
大牟田市立病院	300以上	25.0%	4	1				0.0%	1	0															
田川市立病院	300以上	77.8%	9	7	0.0%	3	0	100.0%	3	3	100.0%	3	3				100.0%	2	2	100.0%	1	1			
筑後市立病院	200以上	40.0%	5	2	100.0%	2	2				0.0%	1	0				0.0%	1	0						
公立八女総合病院	300以上							92.3%	39	36	92.3%	13	12	100.0%	4	4	77.8%	9	7	100.0%	13	13			
佐賀県医療センター好生館	400以上	94.7%	75	71	95.3%	106	101	89.9%	79	71	97.1%	102	99	93.8%	16	15	95.5%	22	21	97.2%	36	35	100.0%	28	28
長崎みなとメディカルセンター	500以上	91.0%	122	111	97.0%	135	131	91.2%	91	83	94.7%	132	125	100.0%	27	27	94.9%	39	37	88.6%	35	31	96.8%	31	30
長崎県対馬病院	200以上							95.5%	22	21	66.7%	27	18	100.0%	6	6	100.0%	7	7	0.0%	9	0	100.0%	5	5
荒尾市民病院	200以上	90.2%	41	37	88.9%	54	48	89.7%	68	61	87.1%	31	27	84.6%	13	11	66.7%	6	4	100.0%	3	3	100.0%	9	9
大分県立病院	600以上				94.7%	76	72	94.7%	57	54	87.7%	57	50	87.5%	16	14	100.0%	6	6	78.6%	14	11	90.5%	21	19
中津市立中津市民病院	200以上							90.4%	52	47	88.9%	54	48	88.9%	18	16	100.0%	9	9	90.0%	10	9	82.4%	17	14
宮崎県立宮崎病院	500以上	93.3%	45	42	93.6%	47	44	87.2%	39	34	90.2%	41	37	76.9%	13	10	90.9%	11	10	100.0%	11	11	100.0%	6	6
沖縄県立中部病院	500以上	91.1%	45	41	92.9%	56	52	93.7%	63	59	89.3%	75	67	70.0%	20	14	92.3%	13	12	95.5%	22	21	100.0%	20	20
沖縄県立宮古病院	300以上	86.2%	29	25	89.5%	19	17	85.2%	27	23	96.3%	27	26	100.0%	5	5	100.0%	5	5	91.7%	12	11	100.0%	5	5

一般28

急性心筋梗塞急性期PCI実施率

データのまとめ	対象病院群	精神科標榜なし、総合病院精神科無床、総合病院精神科有床							
	調査期間	2018年度	2019年度	2020年度	2021年度	2021年4-6月	7-9月	10-12月	2022年1-3月
データ登録病院数		135	129	143	142	131	130	127	122
分母合計		7878	7521	8220	8444	2027	1896	2337	2184
75パーセンタイル		88.9%	88.0%	87.2%	87.0%	91.8%	90.4%	88.9%	90.8%
中央値		80.0%	81.5%	80.5%	80.0%	81.3%	83.3%	80.0%	83.3%
25パーセンタイル		67.8%	69.1%	69.1%	69.7%	69.8%	69.4%	66.7%	67.0%
平均値		69.6%	71.1%	70.7%	70.9%	76.2%	76.1%	71.9%	76.0%
平均値(0を除く)		80.3%	80.5%	79.6%	78.6%	81.1%	81.1%	78.7%	79.9%

【時系列】 ●は平均値、他は上方から最大値、75パーセンタイル値、中央値、25パーセンタイル値、最小値 (2016年4月開始)

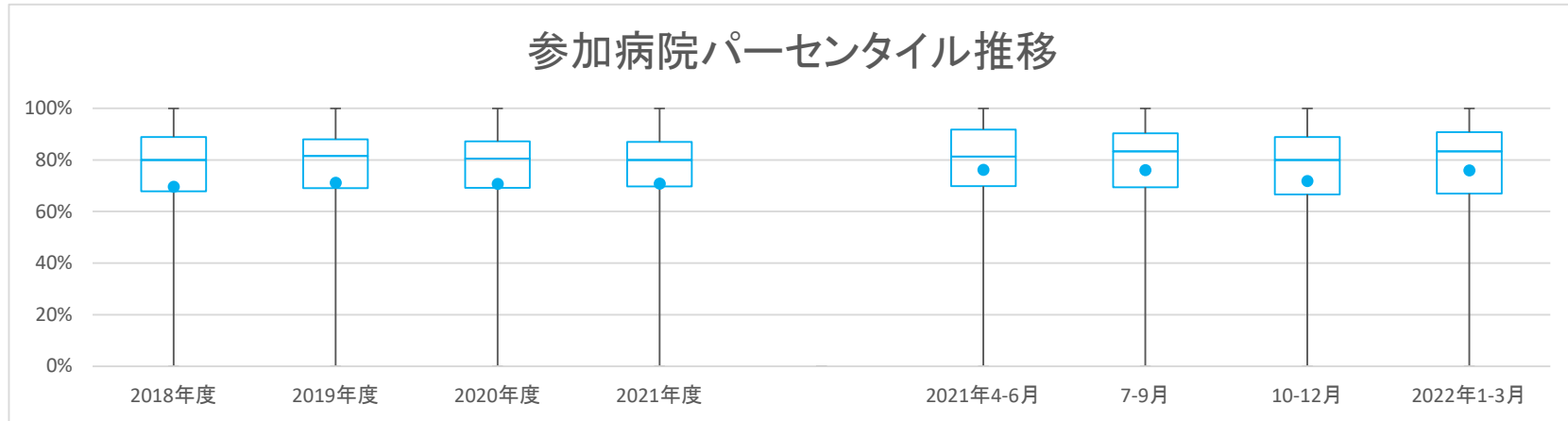

【直近データ分布】

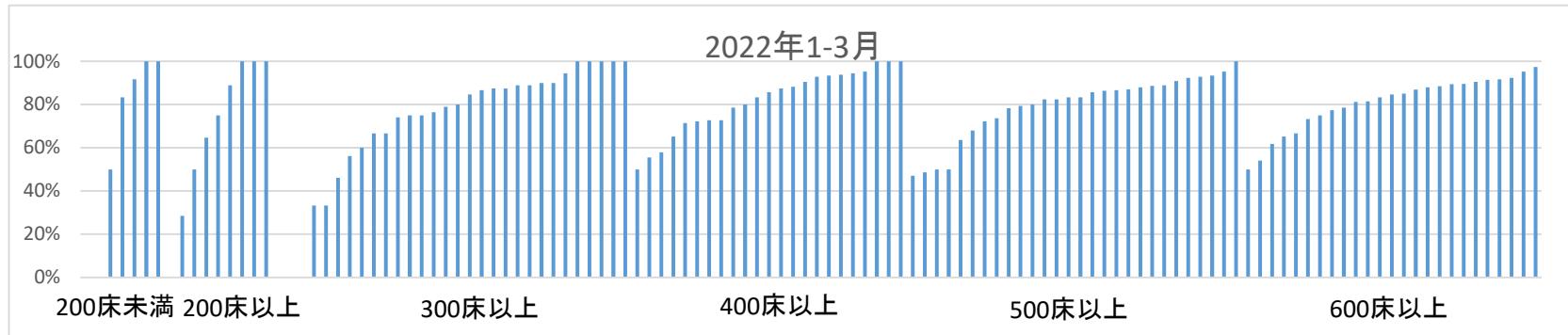

医療の質の評価・公表等推進事業

一般28

急性心筋梗塞急性期PCI実施率
(空白):該当なし、有効な登録数値なし、結果数値表示対象外
2019年度 2020年度 (*)全体集計より除外

病院名	許可病床数	2019年度			2020年度			2021年度			2021年4-6月			7-9月			10-12月			2022年1-3月		
		* 指標値	分母	分子	* 指標値	分母	分子	* 指標値	分母	分子	* 指標値	分母	分子	* 指標値	分母	分子	* 指標値	分母	分子	* 指標値	分母	分子
市立札幌病院	600以上	75.6%	41	31	72.1%	43	31	100.0%	20	20												
市立旭川病院	400以上	60.0%	100	60	67.7%	65	44	69.0%	71	49	59.7%	72	43	57.7%	26	15	50.0%	12	6	55.0%	20	11
小樽市立病院	300以上							73.5%	34	25	91.5%	47	43	81.3%	16	13	100.0%	12	12	85.7%	7	6
市立釧路総合病院	600以上	73.7%	57	42	86.4%	81	70	88.3%	60	53	89.3%	75	67	94.7%	19	18	86.7%	15	13	80.0%	20	16
砂川市立病院	400以上	67.2%	64	43	70.5%	61	43	78.9%	57	45	78.6%	70	55	66.7%	15	10	72.7%	11	8	78.3%	23	18
市立千歳市民病院	200未満	83.7%	43	36	90.9%	55	50	94.1%	34	32	95.1%	41	39	100.0%	6	6	88.9%	9	8	100.0%	14	14
苫小牧市立病院	300以上	95.9%	49	47	98.4%	62	61	91.9%	37	34	88.2%	51	45	57.1%	7	4	100.0%	8	8	95.2%	21	20
名寄市立総合病院	300以上	83.3%	78	65	77.9%	77	60	67.1%	85	57	53.5%	71	38	46.2%	13	6	47.4%	19	9	60.9%	23	14
市立函館病院	600以上	81.7%	93	76																		
青森県立中央病院	600以上	72.8%	92	67	81.6%	76	62	84.3%	89	75	84.0%	94	79	89.3%	28	25	90.0%	20	18	91.3%	23	21
青森市民病院	400以上				64.4%	45	29	75.5%	53	40	54.5%	11	6	84.6%	13	11	86.7%	15	13	71.4%	14	10
つがる総合病院	400以上	66.7%	33	22	84.4%	32	27	84.3%	70	59	78.6%	28	22	83.3%	18	15	70.0%	10	7			
十和田市立中央病院	300以上	92.6%	27	25	66.7%	30	20	82.4%	34	28	58.3%	12	7	100.0%	3	3	100.0%	2	2	25.0%	4	1
八戸市立市民病院	600以上	78.8%	66	52	82.8%	87	72	88.0%	117	103	85.4%	130	111	77.4%	31	24	87.1%	31	27	84.8%	33	28
岩手県立磐井病院	300以上							82.8%	64	53	79.2%	24	19	88.9%	9	8	76.9%	13	10	88.9%	18	16
岩手県立大船渡病院	400以上	80.0%	50	40				82.2%	45	37	74.5%	51	38	76.9%	13	10	83.3%	12	10	76.5%	17	13
岩手県立久慈病院	300以上	85.7%	21	18	82.1%	28	23	92.0%	25	23	90.9%	33	30	100.0%	7	7	85.7%	7	6	88.9%	9	8
岩手県立中央病院	600以上	77.7%	112	87	66.9%	124	83	76.2%	143	109	73.8%	130	96	62.5%	24	15	70.6%	34	24	71.7%	46	33
岩手県立中部病院	400以上							83.3%	96	80	80.8%	26	21	80.0%	25	20	81.5%	27	22	94.4%	18	17
大崎市民病院	500以上	82.0%	100	82	73.8%	80	59	87.8%	74	65	84.0%	81	68	95.0%	20	19	93.8%	16	15	65.2%	23	15
公立刈田総合病院	200以上				77.8%	9	7	14.3%	7	1												
栗原市立栗原中央病院	300以上	72.9%	48	35	78.0%	59	46	87.1%	62	54	79.2%	72	57	72.2%	18	13	93.8%	16	15	76.2%	21	16
みやぎ県南中核病院	300以上	67.1%	82	55	87.5%	64	56	78.9%	90	71	78.1%	96	75	69.2%	26	18	91.3%	23	21	80.0%	20	16
市立秋田総合病院	400以上	88.9%	27	24	85.2%	27	23	87.5%	24	21	76.5%	17	13	75.0%	4	3	100.0%	4	4	40.0%	5	2
大館市立総合病院	400以上	0.0%	2	0	0.0%	11	0	0.0%	11	0	76.7%	30	23	50.0%	2	1	100.0%	2	2	72.7%	11	8
市立横手病院	200以上	0.0%	3	0	0.0%	3	0	0.0%	1	0	0.0%	1	0	0.0%	1	0				0.0%	1	0
市立大森病院	200未満				0.0%	2	0	0.0%	2	0	0.0%	1	0	0.0%	1	0						
山形県立河北病院	200未満	0.0%	2	0																		
山形県立中央病院	600以上	81.1%	127	103	82.3%	124	102	87.0%	123	107	88.0%	125	110	92.3%	26	24	80.8%	26	21	91.4%	35	32
日本海総合病院	600以上	85.1%	67	57	80.0%	55	44	80.8%	73	59	87.0%	77	67	90.0%	20	18	85.0%	20	17	83.3%	18	15
寒河江市立病院	200未満							0.0%	2	0				0.0%	2	0						
山形市立病院済生館	500以上	56.8%	44	25	72.0%	25	18	48.4%	31	15	61.0%	41	25	55.6%	9	5	66.7%	9	6	66.7%	15	10
北村山公立病院	300以上	76.9%	13	10	53.3%	15	8	78.6%	14	11	53.3%	15	8	75.0%	4	3	66.7%	3	2	60.0%	5	3
公立藤田総合病院	300以上				0.0%	3	0	0.0%	5	0	0.0%	9	0	0.0%	1	0				0.0%	5	0
茨城県立中央病院	500以上	73.7%	95	70	79.8%	84	67	86.4%	44	38	72.3%	65	47	76.2%	21	16	57.1%	14	8	72.2%	18	13
北茨城市民病院	200未満							20.0%	5	1										0.0%	3	0
群馬県立心臓血管センター	200未満				82.4%	85	70	89.8%	59	53												
公立富岡総合病院	300以上	78.6%	56	44	89.2%	37	33	79.5%	39	31	69.4%	49	34	62.5%	16	10	58.3%	12	7	84.6%	13	11
さいたま市立病院	600以上	91.2%	68	62	90.0%	70	63	83.6%	73	61	81.9%	72	59	71.4%	14	10	81.8%	22	18	90.0%	20	18
春日部市立医療センター	300以上	88.9%	36	32	75.0%	16	12	76.9%	13	10												
川口市立医療センター	500以上	95.2%	42	40	87.3%	63	55	88.9%	54	48	90.3%	62	56	100.0%	17	17	83.3%	12	10	83.3%	18	15
越谷市立病院	400以上	73.7%	19	14	90.0%	20	18															
千葉市立海浜病院	200以上							91.7%	36	33	90.0%	10	9	83.3%	6	5	90.0%	10	9	100.0%	10	10
船橋市立医療センター	400以上							84.1%	176	148	80.6%	175	141	72.9%	48	35	89.1%	46	41	86.7%	45	39
松戸市立総合医療センター	600以上	69.2%	26	18	96.2%	26	25	64.3%	14	9	72.2%	18	13	100.0%	1	1	83.3%	6	5	60.0%	5	3
国保旭中央病院	600以上	89.1%	238	212	88.0%	259	228	85.9%	241	207	81.5%	254	207	81.5%	54	44	82.0%	61	50	77.8%	72	56
東京都健康長寿医療センター	500以上	61.9%	63	39	57.7%	26	15	42.5%	40	17	46.5%	71	33	42.1%	19	8	52.6%	19	10	43.8%	16	7
青梅市立総合病院	500以上	89.6%	163	146	93.2%	177	165	87.5%	120	105	87.9%	124	109	91.3%	23	21	96.3%	27	26	87.5%	40	35
町田市民病院	400以上	81.3%	48	39	80.8%	52	42	76.3%	38	29	81.0%	42	34	75.0%	12	9	100.0%	5	5	55.6%	9	5
公立昭和田病院	400以上	80.2%	86	69	85.9%	71	61	86.4%	66	57	85.0%	60	51	90.0%	10	9	84.2%	19	16	76.5%	17	13
川崎市立川崎病院	600以上				80.9%	47	38	78.8%	52	41	80.8%	52	42	90.0%	10	9	100.0%	11	11	68.8%	16	11
川崎市立多摩病院	300以上	85.0%	60	51	92.7%	55	51	91.1%	79	72	90.3%	62	56	76.9%	13	10	93.8%	16	15	93.3%	15	14
平塚市民病院	400以上	74.7%	75	56																		
藤沢市民病院	500以上				58.7%	121	71	45.4%	141	64	48.8%	41	20	33.3%	30	10	48.6%	35	17	48.6%	35	17
横須賀市立うわまち病院	400以上				84.8%	46	39	83.6%	55	46	85.7%	14	12	88.2%	17	15	84.6%	13	11	72.7%	11	8
山梨県立中央病院	600以上				77.4%	31	24															
静岡県立総合病院	600以上	85.7%	140	120	82.0%	122	100	77.8%	158	123	80.7%	161	130	81.6%	38	31	86.5%	37	32	77.3%	44	34
静岡市立静岡病院	500以上	65.9%	167	110	68.5%	146	100	64.0%	178	114	70.5%	146	103	80.0%	30	24	66.7%	33	22	74.4%	39	29
伊東市民病院	200以上	0.0%	13	0	0.0%	12	0	0.0%	4	0	0.0%	9	0	0.0%	2	0	0.0%	2	0	0.0%	2	0
磐田市立総合病院	500以上	80.0%	80	64	71.8%	78	56	71.3%	94	67	72.6%	73	53	86.7%	15	13	44.4%	18	8	73.7%	19	14
菊川市立総合病院	200以上	60.9%	23	14	88.0%	25	22	90.9%	11	10	62.5%	24	15	100.0%	10	9	100.0%	2	2	40.0%	5	2
公立森町病院	200未満				0.0%	1	0	0.0%	1	0	0.0%	1	0							0.0%	1	0
中東遠総合医療センター	500以上				91.9%	124	114	91.1%	123	112	84.1%	107	90	84.0%	25	21	68.8%	16	11	87.1%	31	27
新潟県立十日町病院	200以上	0.0%	3	0	0.0%	2	0	0.0%	4	0	0.0%	4	0	0.0%	2	0				0.0%	2	0
富山県立中央病院	600以上	95.5%	88	84																		
市立砺波総合病院	500以上	74.4%	39	29	85.1%	47	40															
富山市立富山市民病院	500以上	93.0%	43	40	84.4%	45	38	83.9%	31	26	60.8%	51	31	76.5%	17	13	50.0%	4	2	18.2%	11	2

医療の質の評価・公表等推進事業

一般28

急性心筋梗塞急性期PCI実施率
(空白):該当なし、有効な登録数値なし、結果数値表示対象外
2019年度 2020年度

(*)全体集計より除外

病院名	許可病床数	2019年度			2020年度			2021年度			2021年4-6月			7-9月			10-12月			2022年1-3月					
		* 指標値	分母	分子	* 指標値	分母	分子	* 指標値	分母	分子	* 指標値	分母	分子	* 指標値	分母	分子	* 指標値	分母	分子	* 指標値	分母	分子			
石川県立中央病院	600以上	71.0%	93	66	79.4%	102	81	87.0%	92	80	86.2%	94	81	95.2%	21	20	90.0%	20	18	80.8%	26	21	81.5%	27	22
公立羽咋病院	200未満	100.0%	5	5	50.0%	4	2	54.5%	11	6	60.0%	5	3	100.0%	2	2	50.0%	2	1	0.0%	1	0			
公立松任石川中央病院	300以上	91.3%	69	63	91.4%	81	74	93.8%	81	76	92.2%	51	47	100.0%	16	16	86.7%	15	13	90.0%	20	18			
福井県立病院	600以上	75.5%	106	80	79.4%	97	77	80.3%	66	53	72.5%	80	58	81.3%	16	13	85.7%	21	18	76.2%	21	16	50.0%	22	11
市立敦賀病院	300以上	83.9%	31	26	90.6%	32	29	93.5%	31	29	87.1%	31	27	100.0%	5	5	71.4%	7	5	88.9%	9	8	90.0%	10	9
杉田玄白記念公立小浜病院	400以上	57.9%	19	11	90.9%	11	10	73.3%	30	22	67.6%	37	25	76.9%	13	10	80.0%	5	4	80.0%	5	4	50.0%	14	7
長野県立木曾病院	200未満	0.0%	5	0	0.0%	2	0	0.0%	4	0	0.0%	2	0				0.0%	1	0	0.0%	1	0			
長野県立信州医療センター	300以上	30.8%	13	4	68.8%	16	11	38.5%	13	5	25.0%	8	2	25.0%	4	1	0.0%	2	0	0.0%	1	0	100.0%	1	1
飯田市立病院	400以上	90.5%	63	57	81.5%	65	53	77.2%	57	44	75.0%	56	42	81.3%	16	13	82.4%	17	14				65.2%	23	15
岡谷市民病院	200以上	90.3%	31	28	97.1%	34	33	84.6%	26	22	76.5%	34	26	80.0%	10	8	57.1%	7	4	88.9%	9	8	75.0%	8	6
長野市民病院	400以上	93.2%	73	68	100.0%	56	56	87.3%	63	55	90.3%	72	65	100.0%	11	11	94.1%	17	16	85.7%	28	24	87.5%	16	14
松本市立病院	200未満	0.0%	3	0	0.0%	5	0	0.0%	3	0	0.0%	2	0				0.0%	1	0	0.0%	1	0			
伊那中央病院	300以上	80.0%	60	48	81.5%	65	53	86.0%	57	49	73.7%	57	42	68.8%	16	11	70.0%	10	7	75.0%	12	9	78.9%	19	15
昭和伊南総合病院	300以上	100.0%	21	21	70.4%	27	19	86.5%	37	32	86.8%	38	33	100.0%	15	15	75.0%	8	6	100.0%	6	6	66.7%	9	6
国保依田窪病院	200未満	0.0%	1	0																					
岐阜県総合医療センター	600以上	80.8%	172	139	78.2%	179	140	77.6%	156	121	83.1%	172	143	75.0%	36	27	78.4%	51	40	89.2%	37	33	89.6%	48	43
大垣市民病院	600以上	76.0%	179	136	62.0%	179	111	57.6%	165	95	62.1%	177	110	67.7%	31	21	57.1%	49	28	64.0%	50	32	61.7%	47	29
岐阜市民病院	500以上	85.2%	61	52	82.2%	45	37	86.8%	68	59	92.1%	63	58	100.0%	10	10	94.1%	17	16	86.4%	22	19	92.9%	14	13
総合病院中津川市民病院	300以上	47.8%	46	22	67.9%	28	19	66.7%	42	28	66.7%	45	30	64.7%	17	11	87.5%	8	7	60.0%	10	6	60.0%	10	6
名古屋市立東部医療センター	500以上	80.9%	68	55	81.3%	80	65	80.8%	99	80	73.6%	91	67	70.4%	27	19	62.5%	16	10	80.0%	25	20	78.3%	23	18
名古屋市立緑市民病院	300以上	50.0%	4	2																					
岡崎市民病院	600以上	82.6%	161	133																					
春日井市民病院	500以上	81.2%	101	82	78.9%	142	112	76.7%	120	92	81.3%	123	100	82.8%	29	24	94.7%	19	18	75.0%	40	30	80.0%	35	28
小牧市民病院	500以上	80.6%	144	116	80.0%	110	88	78.5%	135	106	77.7%	139	108	81.3%	32	26	69.2%	26	18	76.6%	47	36	82.4%	34	28
豊橋市民病院	600以上	86.4%	59	51	91.4%	58	53	87.5%	72	63	86.7%	75	65	93.8%	16	15	95.2%	21	20	83.3%	18	15	75.0%	20	15
西尾市民病院	300以上	71.7%	53	38	87.0%	46	40	80.0%	40	32	84.6%	26	22	75.0%	8	6	85.7%	7	6	80.0%	5	4	100.0%	6	6
碧南市民病院	300以上	92.0%	25	23				84.6%	26	22	75.0%	12	9												
公立西知多総合病院	400以上	82.4%	68	56	90.9%	55	50	89.4%	66	59	92.1%	76	70	90.0%	20	18	85.7%	7	6	92.9%	28	26	95.2%	21	20
公立陶生病院	600以上							86.8%	68	59	90.7%	108	98	96.3%	27	26	88.5%	26	23	89.7%	29	26	88.5%	26	23
名張市民病院	200以上										94.1%	17	16	87.5%	8	7	100.0%	9	9						
松阪市民病院	300以上	95.7%	47	45	94.9%	39	37	86.1%	36	31	85.7%	14	12	100.0%	3	3	100.0%	6	6	50.0%	2	1	66.7%	3	2
近江八幡市立総合医療センター	400以上	85.7%	35	30																					
市立長浜病院	500以上	63.2%	57	36	85.0%	60	51	91.1%	45	41	91.9%	37	34	100.0%	4	4	100.0%	8	8	100.0%	7	7	83.3%	18	15
彦根市立病院	400以上	90.2%	41	37	87.8%	49	43	80.5%	41	33	73.8%	65	48	76.9%	13	10	75.0%	16	12	88.2%	17	15	57.9%	19	11
公立甲賀病院	400以上	82.6%	46	38	60.0%	10	6	77.8%	36	28	77.8%	45	35	63.6%	11	7	88.9%	9	8	76.9%	13	10	83.3%	12	10
京都市立病院	500以上	87.8%	49	43	94.1%	34	32	92.7%	41	38	83.0%	47	39	87.5%	8	7	63.6%	11	7	86.7%	15	13	92.3%	13	12
京丹後市立弥栄病院	200未満	90.0%	10	9	42.9%	7	3	66.7%	9	6	72.7%	11	8				33.3%	3	1	50.0%	2	1	100.0%	6	6
大阪急性期・総合医療センター	600以上	75.5%	98	74	79.8%	99	79	82.1%	78	64	86.3%	73	63	82.4%	17	14	91.7%	12	11	80.0%	20	16	91.7%	24	22
大阪市立十三市民病院	200以上	0.0%	2	0																					
大阪市立総合医療センター	600以上	89.7%	68	61	83.9%	62	52	87.5%	64	56	88.9%	36	32	90.0%	10	9	88.9%	9	8	88.2%	17	15			
市立池田病院	300以上	37.9%	29	11	40.0%	20	8	55.6%	18	10	75.0%	12	9	100.0%	4	4	75.0%	4	3	100.0%	1	1	33.3%	3	1
堺市立総合医療センター	400以上							78.6%	84	66	82.8%	58	48	55.6%	9	5	83.3%	12	10	86.4%	22	19	93.3%	15	14
市立東大阪医療センター	500以上	82.0%	61	50	89.7%	58	52	95.5%	66	63	78.5%	65	51	90.9%	11	10	88.2%	17	15	75.0%	12	9	68.0%	25	17
箕面市立病院	300以上	100.0%	6	6	33.3%	3	1	66.7%	3	2	33.3%	3	1	100.0%	1	1	0.0%	1	0	0.0%	1	0			
八尾市立病院	300以上	86.4%	44	38	95.6%	45	43	94.6%	37	35	97.0%	33	32	100.0%	9	9	100.0%	4	4	90.0%	10	9	100.0%	10	10
兵庫県立淡路医療センター	400以上	86.6%	67	58	82.5%	63	52	83.6%	55	46	88.7%	62	55	100.0%	10	10	78.6%	14	11	90.5%	21	19	88.2%	17	15
兵庫県立丹波医療センター	300以上							63.6%	22	14															
兵庫県立尼崎総合医療センター	600以上	76.3%	156	119	76.9%	143	110	77.8%	126	98	79.2%	144	114	81.5%	27	22	78.4%	37	29	79.6%	49	39	77.4%	31	24
神戸市立医療センター中央市民病院	600以上	77.0%	113	87	69.1%	123	85	56.8%	81	46	81.1%	106	86	73.7%	19	14	78.1%	32	25	86.2%	29	25	84.6%	26	22
明石市立市民病院	300以上				87.5%	40	35	77.3%	44	34	89.1%	46	41	100.0%	11	11	76.5%	17	13	100.0%	9	9	88.9%	9	8
赤穂市立病院	300以上	94.3%	35	33	92.2%	51	47	70.0%	50	35	68.0%	50	34	77.8%	18	14	55.6%	9	5	90.0%	10	9	46.2%	13	6
市立芦屋病院	200未満	0.0%	2	0	0.0%	3	0																		
市立伊丹病院	400以上	73.3%	15	11	85.0%	20	17	76.2%	21	16	62.5%	16	10	100.0%	6	6	50.0%	2	1	28.6%	7	2	100.0%	1	1
三田市民病院	300以上	94.4%	89	84	86.6%	97	84	88.0%	83	73	87.9%	66	58	81.8%	22	18	80.0%	10	8	100.0%	18	18	87.5%	16	14

一般28

急性心筋梗塞急性期PCI実施率
 (空白):該当なし、有効な登録数値なし、結果数値表示対象外
 2018年度 2019年度 2020年度 (*)全体集計より除外

病院名	許可病床数	2018年度			2019年度			2020年度			2021年度			2021年4-6月			7-9月			10-12月			2022年1-3月		
		* 指標値	分母	分子	* 指標値	分母	分子	* 指標値	分母	分子	* 指標値	分母	分子	* 指標値	分母	分子	* 指標値	分母	分子	* 指標値	分母	分子	* 指標値	分母	分子
隠岐広域連立隠岐島前病院	200未満				0.0%	1	0																		
瀬戸内市立瀬戸内市民病院	200未満	0.0%	1	0	0.0%	1	0	0.0%	1	0															
県立広島病院	600以上	92.2%	90	83	88.2%	102	90	91.3%	126	115	85.0%	107	91	82.4%	34	28	90.5%	21	19	81.5%	27	22	88.0%	25	22
広島市立安佐市民病院	500以上	79.3%	111	88	83.8%	117	98	90.4%	135	122	77.6%	107	83	66.7%	18	12	78.8%	33	26	74.2%	31	23	88.0%	25	22
広島市立広島市民病院	600以上	85.2%	162	138	74.3%	101	75	87.1%	155	135	89.0%	172	153	86.5%	37	32	87.0%	46	40	86.3%	51	44	97.4%	38	37
福山市民病院	500以上	92.3%	130	120	92.4%	132	122	86.0%	136	117	94.7%	131	124	96.6%	29	28	95.8%	24	23	91.7%	36	33	95.2%	42	40
市立三次中央病院	300以上	73.7%	38	28	72.2%	36	26	87.9%	33	29	82.4%	17	14	80.0%	10	8	85.7%	7	6						
安芸太田病院	200未満										0.0%	4	0	0.0%	1	0	0.0%	1	0				0.0%	2	0
山口県立総合医療センター	500以上	91.5%	71	65	79.3%	58	46	84.0%	75	63	86.1%	72	62	80.0%	15	12	100.0%	16	16	83.3%	24	20	82.4%	17	14
徳島県立中央病院	400以上	91.6%	131	120	89.5%	124	111	94.4%	107	101	89.6%	67	60	86.7%	15	13	85.7%	14	12	85.7%	21	18	100.0%	17	17
徳島県立三好病院	200以上	91.7%	12	11	100.0%	4	4	100.0%	12	12	100.0%	21	21	100.0%	3	3	100.0%	2	2	100.0%	10	10	100.0%	6	6
つるぎ町立半田病院	200未満	0.0%	1	0				0.0%	1	0															
香川県立白鳥病院	200未満	76.9%	13	10	60.0%	10	6	70.6%	17	12	87.5%	8	7	100.0%	3	3	100.0%	1	1	50.0%	2	1	100.0%	2	2
香川県立中央病院	500以上	95.1%	102	97	86.8%	106	92	93.6%	94	88	89.9%	109	98	89.3%	28	25	90.9%	22	20	88.5%	26	23	90.9%	33	30
坂出市立病院	200未満	92.9%	42	39	95.0%	40	38	95.1%	41	39	80.6%	31	25	87.5%	8	7	66.7%	3	2	75.0%	8	6	83.3%	12	10
高松市立みんなの病院	300以上	0.0%	3	0	25.0%	4	1	78.6%	14	11	90.0%	10	9	100.0%	3	3	66.7%	3	2	100.0%	1	1	100.0%	3	3
さぬき市民病院	200未満	0.0%	1	0	0.0%	1	0	0.0%	2	0	0.0%	1	0	0.0%	1	0									
三豊総合病院	400以上	76.5%	68	52	78.3%	60	47	73.9%	23	17	74.0%	50	37							75.0%	28	21	72.7%	22	16
愛媛県立中央病院	600以上	86.0%	129	111	89.1%	110	98	76.6%	124	95	85.1%	121	103	72.7%	22	16	89.5%	38	34	90.3%	31	28	83.3%	30	25
西予市立野村病院	200未満	0.0%	1	0							0.0%	1	0				0.0%	1	0						
高知県立あき総合病院	200以上	91.7%	12	11	100.0%	4	4	84.6%	13	11	100.0%	4	4	100.0%	4	4									
福岡市民病院	200以上	77.8%	45	35	82.4%	51	42	69.7%	33	23	92.3%	26	24	71.4%	7	5	100.0%	5	5	100.0%	14	14			
大牟田市立病院	300以上	0.0%	4	0				0.0%	1	0															
田川市立病院	300以上	55.6%	9	5	0.0%	3	0	33.3%	3	1	100.0%	3	3				100.0%	2	2	100.0%	1	1			
公立八女総合病院	300以上										76.9%	39	30	61.5%	13	8	75.0%	4	3	88.9%	9	8	84.6%	13	11
佐賀県医療センター好生館	400以上	73.3%	75	55	82.1%	106	87	70.9%	79	56	75.5%	102	77	43.8%	16	7	81.8%	22	18	77.8%	36	28	85.7%	28	24
長崎みなとメディカルセンター	500以上	77.9%	122	95	75.6%	135	102	73.6%	91	67	79.5%	132	105	74.1%	27	20	82.1%	39	32	74.3%	35	26	87.1%	31	27
長崎県対馬病院	200以上							86.4%	22	19	55.6%	27	15	66.7%	6	4	85.7%	7	6	0.0%	9	0	100.0%	5	5
荒尾市民病院	200以上	85.4%	41	35	79.6%	54	43	73.5%	68	50	77.4%	31	24	84.6%	13	11	33.3%	6	2	100.0%	3	3	88.9%	9	8
大分県立病院	600以上				84.2%	76	64	86.0%	57	49	86.0%	57	49	93.8%	16	15	100.0%	6	6	64.3%	14	9	90.5%	21	19
中津市立中津市民病院	200以上							92.3%	52	48	75.9%	54	41	83.3%	18	15	88.9%	9	8	70.0%	10	7	64.7%	17	11
宮崎県立宮崎病院	500以上	88.9%	45	40	91.5%	47	43	69.2%	39	27	80.5%	41	33	61.5%	13	8	81.8%	11	9	90.9%	11	10	100.0%	6	6
沖縄県立中部病院	500以上	40.0%	45	18	62.5%	56	35	47.6%	63	30	53.3%	75	40	40.0%	20	8	69.2%	13	9	59.1%	22	13	50.0%	20	10
沖縄県立宮古病院	300以上	72.4%	29	21	89.5%	19	17	85.2%	27	23	77.8%	27	21	100.0%	5	5	80.0%	5	4	66.7%	12	8	80.0%	5	4

一般29

急性心筋梗塞急性期PCI実施患者死亡率

$$\text{急性心筋梗塞急性期PCI実施患者死亡率} = \frac{\text{急性期PCIが施行された急性心筋梗塞患者のうち、14日以内に死亡した患者数}}{\text{急性心筋梗塞退院患者のうち、急性期PCIが施行された患者数}}$$

急性心筋梗塞急性期PCI実施患者死亡率とは 急性心筋梗塞は心臓の筋肉に血液が流れなくなる状態です。その後、重症の不整脈になったり、心臓の筋肉が動かなくなったり、心臓の壁が脆くなったりして、全身や生命に影響を及ぼすことがあります。急性心筋梗塞入院患者に対して死亡した患者さんの割合を表しています。

指標の説明 発症から救急搬送されてからの時間により影響を受けることがあります。病院への来院時既に重症になっていることがあります。これ以外でも糖尿病があったり、動脈硬化などがあったり、高齢であったりすると、死亡に至る率が高くなる場合があります。このように個々の患者さんの状態によって異なるため病院間の比較は困難です。より低い値を目指しています。

計算について	参考としたガイドライン等	なし
	データ除外	入院前死亡患者
	補正などの計算方法	なし
	データ基準日	2022年4月25日

考察 経年的傾向に大きな変動はない。概ね容認できる範囲の結果と思われる。施設によってバラツキが大きい。病院の規模が大きくなるにつれて、1施設で経験する死亡率は低くなっており、バラツキも少ない。今後中小規模の病院でこの傾向がどのように推移していくのか注目したい。

一般29

急性心筋梗塞急性期PCI実施患者死亡率

データのまとめ	対象病院群	精神科標榜なし、総合病院精神科無床、総合病院精神科有床							
	調査期間	2018年度	2019年度	2020年度	2021年度	2021年4-6月	7-9月	10-12月	2022年1-3月
データ登録病院数		116	114	126	128	123	122	116	116
分母合計		6294	6144	6522	6624	1580	1510	1819	1715
75パーセンタイル		5.2%	4.8%	4.8%	4.8%	3.6%	4.3%	4.4%	7.0%
中央値		3.3%	2.6%	2.6%	2.7%	0.0%	0.0%	0.0%	0.0%
25パーセンタイル		1.0%	0.0%	0.0%	0.0%	0.0%	0.0%	0.0%	0.0%
平均値		4.1%	3.6%	3.5%	3.2%	2.4%	2.7%	3.4%	4.9%
平均値(0を除く)		5.5%	5.0%	5.1%	4.7%	9.0%	8.5%	10.2%	12.5%

【時系列】 ●は平均値、他は上方から最大値、75パーセンタイル値、中央値、25パーセンタイル値、最小値 (2016年4月開始)

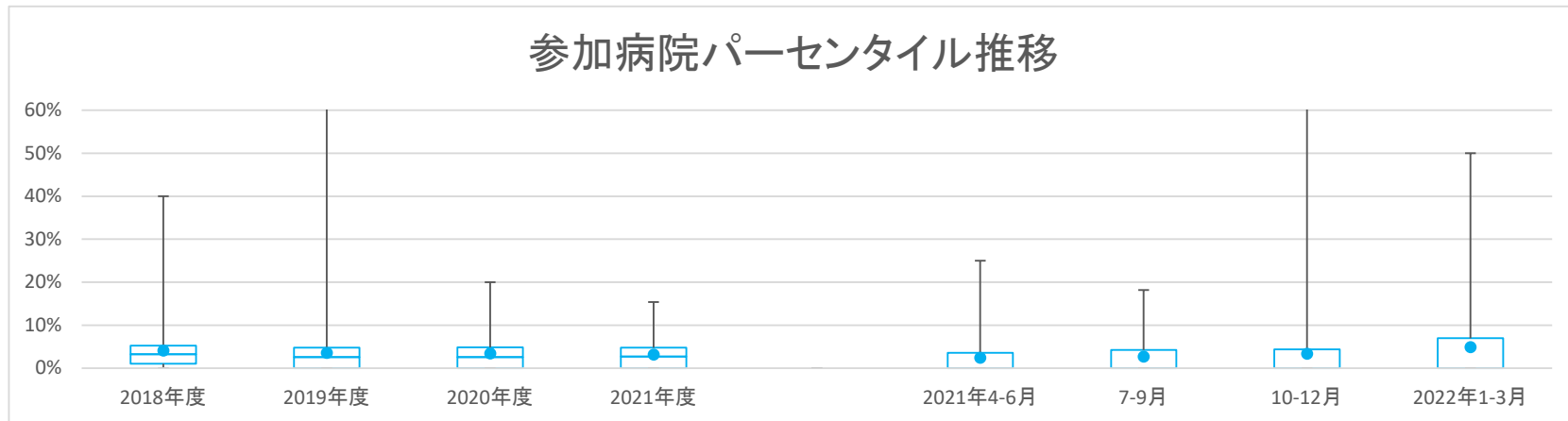

【直近データ分布】



一般29

急性心筋梗塞急性期PCI実施患者死亡率
 (空白):該当なし、有効な登録数値なし、結果数値表示対象外 (*)全体集計より除外
 2018年度 2019年度 2020年度 2021年度

病院名	許可病床数	2018年度			2019年度			2020年度			2021年度			2021年4-6月			7-9月			10-12月			2022年1-3月		
		* 指標値	分母	分子	* 指標値	分母	分子	* 指標値	分母	分子	* 指標値	分母	分子	* 指標値	分母	分子	* 指標値	分母	分子	* 指標値	分母	分子	* 指標値	分母	分子
市立札幌病院	600以上	3.2%	31	1	0.0%	31	0	0.0%	20	0	4.3%	23	1	20.0%	5	1	0.0%	6	0	0.0%	7	0	0.0%	5	0
市立旭川病院	400以上	1.7%	60	1	1.7%	60	1	0.0%	49	0	0.0%	43	0	0.0%	15	0	0.0%	6	0	0.0%	11	0	0.0%	11	0
小樽市立病院	300以上							12.0%	25	3	9.3%	43	4	7.7%	13	1	8.3%	12	1	0.0%	6	0	16.7%	12	2
市立釧路総合病院	600以上	2.4%	42	1	1.4%	70	1	3.8%	53	2	4.5%	67	3	0.0%	18	0	7.7%	13	1	6.3%	16	1	5.0%	20	1
砂川市立病院	400以上	4.7%	43	2	0.0%	43	0	2.2%	45	1	5.5%	55	3	0.0%	10	0	12.5%	8	1	5.6%	18	1	5.3%	19	1
市立千歳市民病院	200未満	8.3%	36	3	4.0%	50	2	9.4%	32	3	7.7%	39	3	0.0%	6	0	12.5%	8	1	0.0%	14	0	18.2%	11	2
苫小牧市立病院	300以上	2.1%	47	1	6.6%	61	4	5.9%	34	2	4.4%	45	2	0.0%	4	0	0.0%	8	0	10.0%	20	2	0.0%	13	0
名寄市立総合病院	300以上	3.1%	65	2	3.3%	60	2	0.0%	57	0	0.0%	38	0	0.0%	6	0	0.0%	9	0	0.0%	14	0	0.0%	9	0
市立函館病院	600以上	7.9%	76	6																					
青森県立中央病院	600以上	4.5%	67	3	3.2%	62	2	8.0%	75	6	8.9%	79	7	12.0%	25	3	0.0%	18	0	19.0%	21	4	0.0%	15	0
青森市民病院	400以上							0.0%	29	0	0.0%	40	0	0.0%	6	0	0.0%	11	0	0.0%	13	0	0.0%	10	0
つがる総合病院	400以上	4.5%	22	1	3.7%	27	1	0.0%	59	0	0.0%	22	0	0.0%	15	0	0.0%	7	0						
十和田市立中央病院	300以上	0.0%	25	0	0.0%	20	0	3.6%	28	1	0.0%	7	0	0.0%	3	0	0.0%	2	0	0.0%	1	0	0.0%	1	0
八戸市立市民病院	600以上	5.8%	52	3	2.8%	72	2	2.9%	103	3	3.6%	111	4	4.2%	24	1	3.7%	27	1	0.0%	28	0	6.3%	32	2
岩手県立磐井病院	300以上							7.5%	53	4	10.5%	19	2	12.5%	8	1	0.0%	10	0	0.0%	10	0	6.3%	16	1
岩手県立大船渡病院	400以上	10.0%	40	4				0.0%	37	0	2.6%	38	1	10.0%	10	1	0.0%	10	0	0.0%	13	0	0.0%	5	0
岩手県立久慈病院	300以上	5.6%	18	1	8.7%	23	2	4.3%	23	1	3.3%	30	1	0.0%	7	0	0.0%	6	0	0.0%	8	0	11.1%	9	1
岩手県立中央病院	600以上	4.6%	87	4	2.4%	83	2	2.8%	109	3	1.0%	96	1	0.0%	15	0	0.0%	24	0	3.0%	33	1	0.0%	24	0
岩手県立中部病院	400以上							0.0%	80	0	0.0%	80	0	0.0%	21	0	0.0%	20	0	0.0%	22	0	0.0%	17	0
大崎市民病院	500以上	6.1%	82	5	1.7%	59	1	4.6%	65	3	2.9%	68	2	0.0%	19	0	0.0%	15	0	6.7%	15	1	5.3%	19	1
公立刈田総合病院	200以上				0.0%	7	0	0.0%	1	0															
栗原市立栗原中央病院	300以上	2.9%	35	1	2.2%	46	1	1.9%	54	1	8.8%	57	5	15.4%	13	2	13.3%	15	2	6.3%	16	1	0.0%	13	0
みやぎ県南中核病院	300以上	5.5%	55	3	3.6%	56	2	4.2%	71	3	0.0%	75	0	0.0%	18	0	0.0%	21	0	0.0%	16	0	0.0%	20	0
市立秋田総合病院	400以上	4.2%	24	1	0.0%	23	0	4.8%	21	1	7.7%	13	1	0.0%	3	0	0.0%	4	0	0.0%	2	0	25.0%	4	1
大館市立総合病院	400以上							8.7%	23	2	0.0%	1	0	0.0%	1	0	0.0%	2	0	25.0%	8	2	0.0%	12	0
山形県立中央病院	600以上	2.9%	103	3	2.0%	102	2	1.9%	107	2	1.8%	110	2	0.0%	24	0	0.0%	21	0	0.0%	32	0	6.1%	33	2
日本海総合病院	600以上	1.8%	57	1	0.0%	44	0	5.1%	59	3	3.0%	67	2	5.6%	18	1	5.9%	17	1	0.0%	15	0	0.0%	17	0
山形市立病院済生館	500以上	0.0%	25	0	0.0%	18	0	0.0%	15	0	4.0%	25	1	0.0%	5	0	0.0%	6	0	0.0%	10	0	25.0%	4	1
北村山公立病院	300以上	0.0%	10	0	12.5%	8	1	0.0%	11	0	0.0%	8	0	0.0%	3	0	0.0%	2	0	0.0%	3	0			
茨城県立中央病院	500以上	4.3%	70	3	3.0%	67	2	0.0%	38	0	6.4%	47	3	6.3%	16	1	0.0%	8	0	15.4%	13	2	0.0%	10	0
北茨城市民病院	200未満							0.0%	1	0															
群馬県立心臓血管センター	200未満				0.0%	70	0	1.9%	53	1															
公立富岡総合病院	300以上	2.3%	44	1	0.0%	33	0	3.2%	31	1	8.8%	34	3	10.0%	10	1	14.3%	7	1	9.1%	11	1	0.0%	6	0
さいたま市立病院	600以上	3.2%	62	2	3.2%	63	2	3.3%	61	2	8.5%	59	5	0.0%	10	0	0.0%	18	0	5.6%	18	1	30.8%	13	4
春日部市立医療センター	300以上	0.0%	32	0	0.0%	12	0	0.0%	10	0															
川口市立医療センター	500以上	2.5%	40	1	9.1%	55	5	2.1%	48	1	1.8%	56	1	5.9%	17	1	0.0%	10	0	0.0%	15	0	0.0%	14	0
越谷市立病院	400以上	7.1%	14	1	5.6%	18	1																		
千葉市立海浜病院	200以上							0.0%	33	0				0.0%	9	0	0.0%	5	0	0.0%	9	0	0.0%	10	0
船橋市立医療センター	400以上							2.0%	148	3	5.0%	141	7	2.9%	35	1	7.3%	41	3	5.1%	39	2	3.8%	26	1
松戸市立総合医療センター	600以上	5.6%	18	1	4.0%	25	1	11.1%	9	1	15.4%	13	2	0.0%	1	0	0.0%	5	0	0.0%	3	0	50.0%	4	2
国保旭中央病院	600以上	1.9%	212	4	4.8%	228	11	1.4%	207	3	2.9%	207	6	4.5%	44	2	4.0%	50	2	3.6%	56	2	0.0%	57	0
東京都健康長寿医療センター	600以上	0.0%	39	0	6.7%	15	1	0.0%	17	0	3.0%	33	1	0.0%	8	0	0.0%	10	0	14.3%	7	1	0.0%	8	0
青梅市立総合病院	500以上	2.1%	146	3	1.8%	165	3	1.9%	105	2	2.8%	109	3	4.8%	21	1	0.0%	26	0	2.9%	35	1	3.7%	27	1
町田市民病院	400以上	0.0%	39	0	0.0%	42	0	0.0%	29	0	0.0%	34	0	0.0%	9	0	0.0%	5	0	0.0%	5	0	0.0%	15	0
公立昭和病院	400以上	10.1%	69	7	4.9%	61	3	8.8%	57	5	3.9%	51	2	0.0%	9	0	6.3%	16	1	7.7%	13	1	0.0%	13	0
川崎市立川崎病院	600以上				2.6%	38	1	5.7%	35	2	9.5%	42	4	22.2%	9	2	9.1%	11	1	9.1%	11	1	0.0%	11	0
川崎市立多摩病院	300以上	2.0%	51	1	5.9%	51	3	2.8%	72	2	0.0%	56	0	0.0%	10	0	0.0%	15	0	0.0%	14	0	0.0%	17	0
平塚市民病院	400以上	8.9%	56	5																					
藤沢市民病院	500以上				1.4%	71	1				3.1%	64	2	5.0%	20	1	10.0%	10	1	0.0%	17	0	0.0%	17	0
横須賀市立うわまち病院	400以上				2.6%	39	1	4.3%	46	2				0.0%	12	0	6.7%	15	1	0.0%	11	0	12.5%	8	1
山梨県立中央病院	600以上				4.2%	24	1																		
静岡県立総合病院	600以上	4.2%	120	5	0.0%	100	0	2.4%	123	3	1.5%	130	2	3.2%	31	1	0.0%	32	0	0.0%	34	0	3.0%	33	1
静岡市立静岡病院	500以上	1.8%	110	2	5.0%	100	5	2.6%	114	3	0.0%	103	0	0.0%	24	0	0.0%	22	0	0.0%	29	0	0.0%	28	0
磐田市立総合病院	500以上	4.7%	64	3	3.6%	56	2	1.5%	67	1	0.0%	53	0	0.0%	13	0	0.0%	8	0	0.0%	14	0	0.0%	18	0
菊川市立総合病院	200以上	0.0%	14	0	4.5%	22	1	0.0%	10	0	0.0%	15	0	0.0%	9	0	0.0%	2	0	0.0%	2	0	0.0%	2	0
中東遠総合医療センター	500以上				4.4%	114	5	4.5%	112	5	4.4%	90	4				0.0%	21	0	18.2%	11	2	7.4%	27	2
富山県立中央病院	600以上	6.0%	84	5																					
市立砺波総合病院	500以上	10.3%	29	3	7.5%	40	3																		
富山市立富山市民病院	500以上	0.0%	40	0	5.3%	38	2	0.0%	26	0	3.2%	31	1	0.0%	13	0	0.0%	2	0	0.0%	2	0	7.1%	14	1
石川県立中央病院	600以上	4.5%	66	3	6.2%	81	5	10.0%	80	8	7.4%	81	6	0.0%	20	0	5.6%	18	1	9.5%	21	2	13.6%	22	3
公立羽咋病院	200未満	40.0%	5	2	0.0%	2	0	16.7%	6	1	0.0%	3	0				0.0%	1	0						
公立松任石川中央病院	300以上	6.3%	63	4	4.1%	74	3	3.9%	76	3	4.3%	47	2	0.0%	16	0	7.7%	13	1	5.6%	18	1			
福井県立病院	600以上	3.8%	80	3	6.5%	77	5	9.4%	53	5	3.4%	58	2	0.0%	13	0	0.0%	18	0	12.5%	16	2	0.0%	11	0
市立敦賀病院	300以上	7.7%	26	2	3.4%	29	1	3.4%	29	1	0.0%	27	0	0.0%	5	0	0.0%	5	0	0.0%	8	0	0.0%	9	0
杉田玄白記念公立小浜病院	400以上	0.0%	11	0	0.0%	10	0	9.1%	22	2	4.0%	25	1	10.0%	10	1	0.0%	4	0	0.0%	4	0	0.0%	7	0
長野県立信州医療センター	300以上	0.0%	4	0	0.0%	11	0	20.0%	5	1	0.0%	2	0	0.0%	1	0									

一般29

急性心筋梗塞急性期PCI実施患者死亡率
 (空白):該当なし、有効な登録数値なし、結果数値表示対象外
 (*)全体集計より除外

病院名	許可病床数	2018年度			2019年度			2020年度			2021年度			2021年4-6月			7-9月			10-12月			2022年1-3月		
		* 指標値	分母	分子	* 指標値	分母	分子	* 指標値	分母	分子	* 指標値	分母	分子	* 指標値	分母	分子	* 指標値	分母	分子	* 指標値	分母	分子	* 指標値	分母	分子
岡谷市民病院	200以上	0.0%	28	0	3.0%	33	1	4.5%	22	1	3.8%	26	1	0.0%	8	0	0.0%	4	0	0.0%	8	0	16.7%	6	1
長野市民病院	400以上	2.9%	68	2	5.4%	56	3	1.8%	55	1	1.5%	65	1	0.0%	11	0	6.3%	16	1	0.0%	24	0	0.0%	14	0
伊那中央病院	300以上	2.1%	48	1	5.7%	53	3	4.1%	49	2	0.0%	42	0	0.0%	11	0	0.0%	7	0	0.0%	9	0	0.0%	15	0
昭和伊南総合病院	300以上	0.0%	21	0	5.3%	19	1	6.3%	32	2	9.1%	33	3	6.7%	15	1	16.7%	6	1	0.0%	6	0	16.7%	6	1
岐阜県総合医療センター	600以上	5.0%	139	7	5.7%	140	8	9.1%	121	11	7.0%	143	10	11.1%	27	3	2.5%	40	1	3.0%	33	1	11.6%	43	5
大垣市民病院	600以上	5.9%	136	8	2.7%	111	3	0.0%	95	0	2.7%	110	3	0.0%	21	0	0.0%	28	0	3.1%	32	1	6.9%	29	2
岐阜市民病院	500以上	3.8%	52	2	0.0%	37	0	0.0%	59	0	1.7%	58	1	0.0%	10	0	0.0%	16	0	0.0%	19	0	7.7%	13	1
総合病院中津川市民病院	300以上	0.0%	22	0	10.5%	19	2	14.3%	28	4	0.0%	30	0	0.0%	11	0	0.0%	7	0	0.0%	6	0	0.0%	6	0
名古屋市立東部医療センター	500以上	3.6%	55	2	1.5%	65	1	6.3%	80	5	4.5%	67	3	5.3%	19	1	0.0%	10	0	5.0%	20	1	5.6%	18	1
名古屋市民病院	300以上	0.0%	2	0																					
岡崎市民病院	600以上	2.3%	133	3																					
春日井市民病院	500以上	1.2%	82	1	0.0%	112	0	0.0%	92	0	1.0%	100	1	0.0%	24	0	0.0%	18	0	3.3%	30	1	0.0%	28	0
小牧市民病院	500以上	5.2%	116	6	2.3%	88	2	1.9%	106	2	2.8%	108	3	7.7%	26	2	0.0%	18	0	2.8%	36	1	0.0%	28	0
豊橋市民病院	600以上	3.9%	51	2	5.7%	53	3	6.3%	63	4	1.5%	65	1	0.0%	15	0	0.0%	20	0	6.7%	15	1	0.0%	15	0
西尾市民病院	300以上	0.0%	38	0	2.5%	40	1	0.0%	32	0	0.0%	22	0	0.0%	6	0	0.0%	6	0	0.0%	4	0	0.0%	6	0
碧南市民病院	300以上	8.7%	23	2				9.1%	22	2	0.0%	9	0												
公立西知多総合病院	400以上	3.6%	56	2	4.0%	50	2	3.4%	59	2	0.0%	70	0	0.0%	18	0	0.0%	6	0	0.0%	26	0	0.0%	20	0
公立陶生病院	600以上				0.0%	59	0				0.0%	78	2	0.0%	26	0	4.3%	23	1	0.0%	26	0	4.3%	23	1
名張市民病院	200以上										0.0%	16	0												
松阪市民病院	300以上	8.9%	45	4	8.1%	37	3	0.0%	31	0	8.3%	12	1	0.0%	3	0	0.0%	6	0	0.0%	1	0	50.0%	2	1
近江八幡市立総合医療センター	400以上	* 190.6%	32	61																					
市立長浜病院	500以上	8.3%	36	3	2.0%	51	1	9.8%	41	4	11.8%	34	4	0.0%	4	0	0.0%	8	0	14.3%	7	1	20.0%	15	3
彦根市立病院	400以上	8.1%	37	3	2.3%	43	1	3.0%	33	1	4.2%	48	2	0.0%	10	0	8.3%	12	1	0.0%	15	0	9.1%	11	1
公立甲賀病院	400以上	0.0%	38	0	0.0%	6	0	0.0%	28	0	0.0%	35	0	0.0%	7	0	0.0%	8	0	0.0%	10	0	0.0%	10	0
京都市立病院	500以上	0.0%	43	0	3.1%	32	1	7.9%	38	3	2.6%	39	1	0.0%	7	0	14.3%	7	1	0.0%	13	0	0.0%	12	0
京丹後市立弥栄病院	200未満	33.3%	9	3	66.7%	3	2	0.0%	6	0	0.0%	8	0	0.0%	8	0	0.0%	1	0	0.0%	1	0	0.0%	6	0
大阪急性期・総合医療センター	600以上	6.8%	74	5	2.5%	79	2	1.6%	64	1	4.8%	63	3	0.0%	14	0	9.1%	11	1	0.0%	16	0	9.1%	22	2
大阪市立総合医療センター	600以上	0.0%	61	0	0.0%	52	0	3.6%	56	2	3.1%	32	1	0.0%	9	0	0.0%	8	0	6.7%	15	1			
市立池田病院	300以上	0.0%	11	0	0.0%	8	0	0.0%	10	0	0.0%	9	0	0.0%	4	0	0.0%	3	0	0.0%	1	0	0.0%	1	0
堺市立総合医療センター	400以上				1.5%	66	1	2.1%	48	1	0.0%	5	0	0.0%	5	0	10.0%	10	1	0.0%	19	0	0.0%	14	0
市立東大阪医療センター	500以上	4.0%	50	2	3.8%	52	2	0.0%	63	0	2.0%	51	1	0.0%	10	0	6.7%	15	1	0.0%	9	0	0.0%	17	0
箕面市立病院	300以上	0.0%	6	0	0.0%	1	0	0.0%	2	0	0.0%	1	0	0.0%	1	0									
八尾市立病院	300以上	2.6%	38	1	0.0%	43	0	2.9%	35	1	0.0%	32	0	0.0%	9	0	0.0%	4	0	0.0%	9	0	0.0%	10	0
兵庫県立淡路医療センター	400以上	3.4%	58	2	9.6%	52	5	2.2%	46	1	1.8%	55	1	0.0%	10	0	0.0%	11	0	5.3%	19	1	0.0%	15	0
兵庫県立丹波医療センター	300以上				0.0%	14	0																		
兵庫県立尼崎総合医療センター	600以上	4.2%	119	5	5.5%	110	6	5.1%	98	5	5.3%	114	6	0.0%	22	0	10.3%	29	3	5.1%	39	2	4.2%	24	1
神戸市立医療センター中央市民病院	600以上	0.0%	87	0	2.4%	85	2	4.3%	46	2	1.2%	86	1	0.0%	14	0	4.0%	25	1	0.0%	25	0	0.0%	22	0
明石市立市民病院	300以上				2.9%	35	1	0.0%	34	0	4.9%	41	2	0.0%	11	0	7.7%	13	1	0.0%	9	0	12.5%	8	1
赤穂市民病院	300以上	3.0%	33	1	2.1%	47	1	0.0%	35	0	0.0%	34	0	0.0%	14	0	0.0%	5	0	0.0%	9	0	0.0%	6	0
市立伊丹病院	400以上	0.0%	11	0	0.0%	17	0	6.3%	16	1	0.0%	10	0	0.0%	6	0	0.0%	1	0	0.0%	2	0	0.0%	1	0
三田市民病院	300以上	4.8%	84	4	1.2%	84	1	0.0%	73	0	1.7%	58	1	5.6%	18	1	0.0%	8	0	0.0%	18	0	0.0%	14	0
西宮市立中央病院	200以上	25.0%	4	1	0.0%	5	0	0.0%	9	0	0.0%	11	0	0.0%	2	0	0.0%	5	0	0.0%	1	0	0.0%	3	0
加古川中央市民病院	600以上	2.6%	151	4	1.2%	166	2	1.9%	159	3	0.7%	136	1	0.0%	36	0	3.0%	33	1	0.0%	40	0	0.0%	27	0
奈良県総合医療センター	500以上	2.6%	38	1	4.2%	48	2	4.9%	41	2	0.0%	55	0	0.0%	13	0	0.0%	13	0	0.0%	21	0	0.0%	8	0
橋本市民病院	300以上	5.8%	52	3	1.8%	56	1	0.0%	45	0	4.8%	21	1	7.1%	14	1	0.0%	7	0						
鳥取県立厚生病院	300以上	3.8%	26	1	10.0%	20	2	4.8%	21	1	8.3%	24	2	25.0%	4	1	0.0%	4	0	11.1%	9	1	0.0%	7	0
鳥取県立中央病院	400以上	0.0%	13	0																					
島根県立中央病院	500以上	1.8%	56	1	4.3%	70	3	2.7%	75	2	7.8%	64	5	14.3%	21	3	0.0%	14	0	6.3%	16	1	7.7%	13	1
県立広島病院	600以上	1.2%	83	1	3.3%	90	3	5.2%	115	6	6.6%	91	6	7.1%	28	2	0.0%	19	0	4.5%	22	1	13.6%	22	3
広島市立安佐市民病院	500以上	5.7%	88	5	7.1%	98	7	2.5%	122	3	4.8%	83	4	0.0%	12	0	3.8%	26	1	0.0%	23	0	13.6%	22	3
広島市立広島市民病院	600以上	1.4%	138	2	1.3%	75	1	2.2%	135	3	1.3%	153	2	0.0%	32	0	2.5%	40	1	0.0%	44	0	2.7%	37	1
福山市民病院	500以上	3.3%	120	4	2.5%	122	3	1.7%	117	2	2.4%	124	3	0.0%	28	0	0.0%	23	0	0.0%	33	0	7.5%	40	3
市立三次中央病院	300以上	3.6%	28	1	0.0%	26	0	6.9%	29	2	0.0%	14	0	0.0%	8	0	0.0%	6	0						
山口県立総合医療センター	500以上	7.7%	65	5	0.0%	46	0	0.0%	63	0	6.5%	62	4	8.3%	12	1	0.0%	16	0	0.0%	20	0	21.4%	14	3
徳島県立中央病院	400以上	5.0%	120	6	2.7%	111	3	7.9%	101	8	8.3%	60	5	0.0%	13	0	8.3%	12	1	0.0%	18	0	23.5%	17	4
徳島県立三好病院	200以上	9.1%	11	1	0.0%	4	0	8.3%	12	1	0.0%	21	0	0.0%	3	0	0.0%	2	0	0.0%	10	0	0.0%	6	0
香川県立白鳥病院	200未満	0.0%	10	0	0.0%	6	0	0.0%	12	0	14.3%	7	1	0.0%	3	0	0.0%	1	0	100.0%	1	1	0.0%	2	0
香川県立中央病院	500以上	5.2%	97	5	5.4%	92	5	3.4%	88	3	3.1%	98	3	4.0%	25	1	0.0%	20	0	4.3%	23	1	3.3%	30	1
坂出市立病院	200未満	5.1%	39	2	2.6%	38	1	0.0%	39	0	4.0%	25	1	14.3%	7	1	0.0%	2	0	0.0%	6	0	0.0%	10	0
高松市立みんなの病院	300以上				0.0%	1	0	0.0%	11	0	0.0%	9	0	0.0%	3	0	0.0%	2	0	0.0%	1	0	0.0%	3	0
三豊総合病院	400以上	3.8%	52	2	10.6%	47	5	11.8%	17	2	2.7%	37	1												
愛媛県立中央病院	600以上	0.9%	111	1	4.1%	98	4	6.3%	95	6	6.8%	103	7	6.3%	16	1	11.8%	34	4	3.6%	28	1	4.0%	25	1
高知県立あき総合病院	200以上	0.0%	11	0	0.0%	4	0	0.0%	11	0	0.0%	4	0	0.0%	4	0									
福岡市民病院	200以上	5.7%	35	2	2.4%	42	1	8.7%	23	2	0.0%	24	0	0.0%	5	0	0.0%	5	0	0.0%	14	0			
田川市立病院	300以上	0.0%	5	0				0.0%	1	0															
公立八女総合病院	300以上				</																				

一般29

急性心筋梗塞急性期PCI実施患者死亡率

(空白):該当なし、有効な登録数値なし、結果数値表示対象外 (*):全体集計より除外

病院名	許可病床数	2018年度			2019年度			2020年度			2021年度			2021年4-6月			7-9月			10-12月			2022年1-3月		
		* 指標値	分母	分子	* 指標値	分母	分子	* 指標値	分母	分子	* 指標値	分母	分子	* 指標値	分母	分子	* 指標値	分母	分子	* 指標値	分母	分子	* 指標値	分母	分子
長崎みなとメディカルセンター	500以上	1.1%	95	1	0.0%	102	0	0.0%	67	0	1.0%	105	1	0.0%	20	0	3.1%	32	1	0.0%	26	0	0.0%	27	0
長崎県対馬病院	200以上				5.3%	19	1	6.7%	15	1	0.0%	4	0	16.7%	6	1							0.0%	5	0
荒尾市民病院	200以上	0.0%	35	0	2.3%	43	1	4.0%	50	2	4.2%	24	1	0.0%	11	0	0.0%	2	0	0.0%	3	0	12.5%	8	1
大分県立病院	600以上				3.1%	64	2	4.1%	49	2	6.1%	49	3	6.7%	15	1	0.0%	6	0	0.0%	9	0	10.5%	19	2
中津市立中津市民病院	200以上				4.2%	48	2	4.9%	41	2	0.0%	15	0	0.0%	8	0	14.3%	7	1	9.1%	11	1			
宮崎県立宮崎病院	500以上	2.5%	40	1	2.3%	43	1	3.7%	27	1	3.0%	33	1	0.0%	8	0	11.1%	9	1	0.0%	10	0	0.0%	6	0
沖縄県立中部病院	500以上	0.0%	18	0	0.0%	35	0	0.0%	30	0	0.0%	40	0	0.0%	8	0	0.0%	9	0	0.0%	13	0	0.0%	10	0
沖縄県立宮古病院	300以上	4.8%	21	1	5.9%	17	1	4.3%	23	1	0.0%	21	0	0.0%	5	0	0.0%	4	0	0.0%	8	0	0.0%	4	0

一般32

糖尿病入院栄養指導実施率

$$\text{糖尿病入院栄養指導実施率} = \frac{\text{2型糖尿病(ケトアシドーシスを除く)退院患者のうち、栄養指導が実施された患者数}}{\text{2型糖尿病(ケトアシドーシスを除く)の退院患者数}}$$

糖尿病入院栄養指導実施率とは 栄養指導で何をどのくらい食べるのか、どのように気を付けるのか説明をうけます。

指標の説明 糖尿病では、食事療法、運動療法、薬物療法などがバランスよく行われる必要があります。入院をきっかけに、管理栄養士により、栄養指導が行われる率をみるものです。

計算について	参考としたガイドライン等	科学的根拠に基づく糖尿病診療ガイドライン2013 http://www.jds.or.jp/modules/publication/?content_id=4
	データ除外	ケトアシドーシスを除く
	補正などの計算方法	なし
	データ基準日	2022年4月25日

考察 高いレベルで安定しているが、経年的には中央値、平均値ともにわずかに低下している。臨床指標として有用である。

一般32

糖尿病入院栄養指導実施率

データのまとめ	対象病院群	精神科標榜なし、総合病院精神科無床、総合病院精神科有床							
	調査期間	2018年度	2019年度	2020年度	2021年度	2021年4-6月	7-9月	10-12月	2022年1-3月
データ登録病院数		143	139	149	153	148	145	143	141
分母合計		11184	10589	9062	8727	2442	2118	2313	1854
75パーセンタイル		90.4%	88.6%	90.0%	88.2%	91.7%	92.0%	94.0%	90.3%
中央値		84.0%	81.8%	81.8%	79.5%	81.3%	84.2%	84.4%	78.6%
25パーセンタイル		65.7%	68.6%	66.7%	61.1%	63.6%	66.7%	70.8%	50.0%
平均値		76.3%	74.9%	75.4%	73.0%	72.5%	74.4%	76.4%	70.5%
平均値(0を除く)		77.4%	75.4%	76.4%	73.5%	78.3%	79.3%	81.0%	73.1%

【時系列】 ●は平均値、他は上方から最大値、75パーセンタイル値、中央値、25パーセンタイル値、最小値 (2016年4月開始)

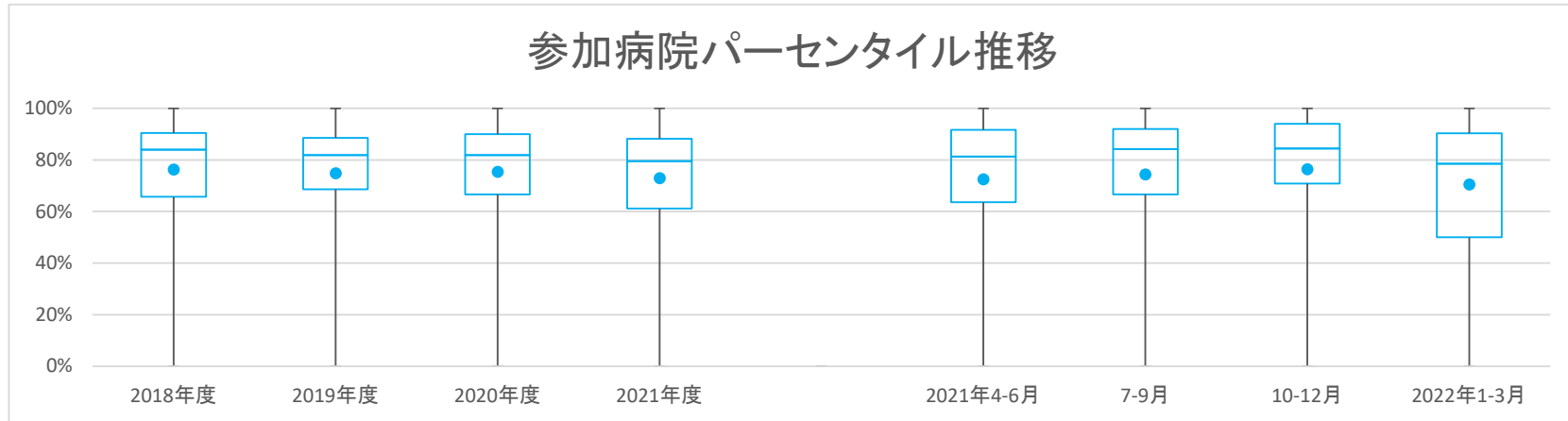

【直近データ分布】

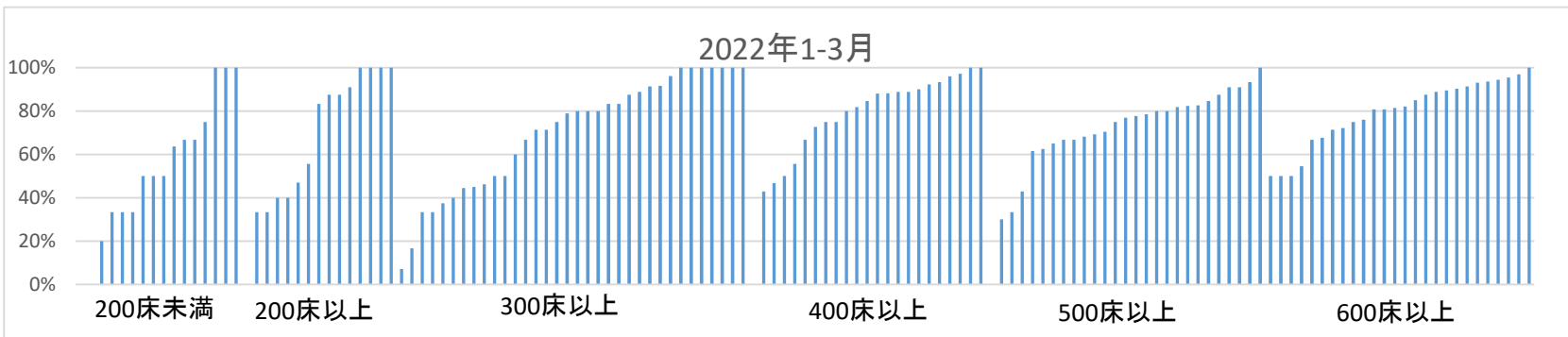

一般32

糖尿病入院率兼指導実施率
 (空白):該当なし、有効な登録数値なし、結果数値表示対象外
 2018年度 2019年度 2020年度 (*)全体集計より除外

病院名	許可病床数	2018年度			2019年度			2020年度			2021年度			2021年4-6月			7-9月			10-12月			2022年1-3月		
		* 指標値	分母	分子	* 指標値	分母	分子	* 指標値	分母	分子	* 指標値	分母	分子	* 指標値	分母	分子	* 指標値	分母	分子	* 指標値	分母	分子	* 指標値	分母	分子
市立札幌病院	600以上	88.7%	142	126	85.0%	120	102	93.1%	58	54	73.7%	38	28	63.6%	11	7	71.4%	7	5	66.7%	12	8	100.0%	8	8
市立旭川病院	400以上	97.6%	126	123	93.3%	134	125	95.7%	69	66	86.4%	81	70	76.0%	25	19	83.3%	18	15	95.7%	23	22	93.3%	15	14
小樽市立病院	300以上							44.4%	18	8	35.7%	14	5	0.0%	4	0	25.0%	4	1	100.0%	2	2	50.0%	4	2
市立釧路総合病院	600以上	56.8%	37	21	27.3%	33	9	45.5%	11	5	37.5%	24	9	33.3%	9	3	25.0%	4	1	40.0%	5	2	50.0%	6	3
砂川市立病院	400以上	51.9%	27	14	51.9%	27	14	33.3%	15	5	31.6%	19	6	0.0%	4	0	0.0%	3	0	50.0%	8	4	50.0%	4	2
市立千歳市民病院	200未満	93.8%	16	15	88.0%	25	22	76.5%	17	13	77.8%	18	14	100.0%	1	1	71.4%	7	5	75.0%	8	6	100.0%	2	2
苫小牧市立病院	300以上	74.1%	54	40	81.0%	63	51	76.0%	50	38	85.2%	27	23	100.0%	6	6	60.0%	5	3	87.5%	8	7	87.5%	8	7
名寄市立総合病院	300以上	65.6%	32	21	57.1%	35	20	65.5%	29	19	65.2%	23	15	60.0%	10	6	80.0%	5	4	50.0%	6	3	100.0%	2	2
市立函館病院	600以上	60.0%	5	3																					
青森県立中央病院	600以上	95.6%	183	175	94.4%	180	170	94.3%	175	165	97.2%	141	137	95.6%	45	43	95.8%	24	23	100.0%	40	40	96.9%	32	31
青森市民病院	400以上							91.4%	70	64	88.0%	75	66	92.9%	14	13	95.0%	20	19	85.7%	21	18	80.0%	20	16
つがる総合病院	400以上	87.2%	117	102	82.5%	97	80	76.4%	72	55	71.4%	28	20	81.3%	16	13	58.3%	12	7						
十和田市立中央病院	300以上	83.1%	118	98	93.4%	106	99	90.7%	97	88	88.0%	108	95	85.3%	34	29	85.2%	27	23	85.7%	21	18	96.2%	26	25
八戸市立市民病院	600以上	96.3%	82	79	90.4%	104	94	92.2%	77	71	89.5%	86	77	96.0%	25	24	82.4%	17	14	84.6%	26	22	94.4%	18	17
岩手県立磐井病院	300以上										72.0%	25	18	83.3%	6	5	80.0%	5	4	100.0%	8	8	16.7%	6	1
岩手県立大船渡病院	400以上	86.5%	52	45				75.8%	33	25	80.6%	36	29	66.7%	9	6	100.0%	10	10	62.5%	8	5	88.9%	9	8
岩手県立久慈病院	300以上	80.0%	25	20	65.6%	32	21	77.1%	35	27	90.9%	33	30	88.9%	9	8	77.8%	9	7	100.0%	5	5	100.0%	10	10
岩手県立中央病院	600以上	92.3%	168	155	83.8%	136	114	87.2%	86	75	84.7%	111	94	74.1%	27	20	85.7%	21	18	84.4%	32	27	93.5%	31	29
岩手県立中部病院	400以上										98.1%	105	103	96.8%	31	30	100.0%	22	22	100.0%	27	27	96.0%	25	24
大崎市民病院	500以上	91.4%	70	64	82.3%	62	51	87.5%	56	49	76.9%	65	50	70.6%	17	12	91.7%	12	11	87.5%	16	14	65.0%	20	13
公立刈田総合病院	200以上							36.4%	11	4	55.6%	9	5												
栗原市立栗原中央病院	300以上	80.2%	91	73	77.8%	90	70	89.9%	79	71	92.6%	68	63	85.7%	14	12	94.1%	17	16	100.0%	14	14	91.3%	23	21
みやぎ県南中核病院	300以上	98.1%	54	53	77.0%	61	47	89.9%	79	71	85.7%	56	48	85.0%	20	17	90.9%	11	10	81.3%	16	13	88.9%	9	8
秋田県立リハビリテーション・精神医療センター	300以上							100.0%	4	4	33.3%	18	6	25.0%	8	2	66.7%	6	4	0.0%	4	0			
市立秋田総合病院	400以上	87.0%	115	100	73.4%	94	69	78.7%	89	70	74.4%	82	61	72.0%	25	18	70.0%	20	14	70.8%	24	17	92.3%	13	12
大館市立総合病院	400以上	89.7%	107	96	83.3%	90	75	74.4%	82	61	67.9%	81	55	78.3%	23	18	68.4%	19	13	70.8%	24	17	46.7%	15	7
市立横手病院	200以上	63.4%	101	64	61.7%	81	50	53.2%	79	42	69.0%	87	60	60.0%	35	21	84.6%	13	11	90.9%	22	20	47.1%	17	8
市立大森病院	200未満	0.0%	1	0	100.0%	1	1				100.0%	1	1				100.0%	1	1						
山形県立河北病院	200未満	31.3%	32	10	88.9%	9	8																		
山形県立中央病院	600以上	94.8%	77	73	97.9%	96	94	96.5%	57	55	90.6%	53	48	86.7%	15	13	87.5%	8	7	100.0%	12	12	88.9%	18	16
日本海総合病院	600以上	69.1%	68	47	68.3%	60	41	74.2%	62	46	78.6%	117	92	70.6%	34	24	78.1%	32	25	90.9%	33	30	72.2%	18	13
寒河江市立病院	200未満							84.2%	38	32	91.7%	12	11	90.0%	10	9	75.0%	8	6	75.0%	8	6			
山形市立病院済生館	500以上	90.6%	96	87	87.7%	73	64	78.7%	94	74	79.5%	83	66	83.3%	18	15	95.5%	22	21	68.8%	16	11	70.4%	27	19
北村山公立病院	300以上	42.9%	7	3	40.0%	15	6	66.7%	6	4	54.5%	22	12	71.4%	7	5	57.1%	7	4	40.0%	5	2	33.3%	3	1
公立岩瀬病院	200以上							95.1%	82	78	79.5%	39	31	72.7%	11	8	81.8%	11	9	81.8%	11	9	83.3%	6	5
公立藤田総合病院	300以上				91.3%	46	42	83.3%	18	15	76.9%	26	20	85.7%	7	6	60.0%	5	3	77.8%	9	7	80.0%	5	4
茨城県立中央病院	500以上	92.8%	83	77	95.7%	69	66	93.7%	63	59	90.0%	60	54	100.0%	19	19	75.0%	12	9	100.0%	15	15	78.6%	14	11
北茨城市民病院	200未満										60.0%	15	9	75.0%	4	3	66.7%	3	2	66.7%	6	4	0.0%	2	0
群馬県立心臓血管センター	200未満				78.3%	23	18	87.5%	8	7															
公立富岡総合病院	300以上	40.0%	140	56	17.3%	133	23	25.9%	112	29	54.5%	110	60	46.9%	32	15	64.0%	25	16	60.6%	33	20	45.0%	20	9
さいたま市立病院	600以上	90.6%	53	48	72.7%	55	40	81.8%	66	54	84.4%	64	54	91.3%	23	21	85.7%	21	18	100.0%	9	9	54.5%	11	6
春日部市立医療センター	300以上	64.1%	39	25	75.0%	20	15	81.3%	16	13															
川口市立医療センター	500以上	90.4%	115	104	82.5%	143	118	84.3%	102	86	83.0%	100	83	86.2%	29	25	79.3%	29	23	87.5%	24	21	77.8%	18	14
越谷市立病院	400以上	65.4%	78	51	89.3%	75	67																		
千葉がんセンター	400以上							0.0%	2	0	100.0%	3	3	100.0%	2	2				100.0%	1	1			
千葉県こども病院	200以上	75.0%	4	3																					
千葉市立海浜病院	200以上										52.9%	17	9	0.0%	2	0	100.0%	1	1	16.7%	6	1	87.5%	8	7
船橋市立医療センター	400以上							81.8%	66	54	78.4%	51	40	83.3%	12	10	92.3%	13	12	76.5%	17	13	55.6%	9	5
松戸市立総合医療センター	600以上	74.6%	118	88	86.7%	83	72	79.7%	79	63	81.6%	76	62	79.2%	24	19	84.2%	19	16	76.9%	13	10	85.0%	20	17
国保旭中央病院	600以上	40.0%	10	4	44.4%	9	4	50.0%	10	5	72.7%	33	24	81.8%	11	9	66.7%	6	4	70.0%	10	7	66.7%	6	4
東京都健康長寿医療センター	500以上	85.2%	182	155	71.4%	147	105	77.8%	126	98	66.7%	123	82	81.4%	43	35	40.0%	35	14	78.3%	23	18	68.2%	22	15
青梅市立総合病院	500以上	90.8%	131	119	91.2%	125	114	86.2%	58	50	94.2%	52	49	96.2%	26	25	100.0%	12	12	90.9%	11	10	66.7%	3	2
町田市民病院	400以上	88.3%	145	128	93.3%	134	125	83.2%	107	89	90.4%	115	104	89.5%	38	34	81.0%	21	17	90.5%	21	19	97.1%	35	34
公立昭和病院	400以上	79.2%	101	80	80.4%	102	82	69.2%	39	27	79.5%	44	35	60.0%	10	6	80.0%	10	8	92.3%	13	12	81.8%	11	9
川崎市立川崎病院	600以上				88.7%	106	94				87.9%	58	51	85.7%	14	12	100.0%	10	10	94.4%	18	17	75.0%	16	12
川崎市立多摩病院	300以上	80.5%	82	66	87.6%	89	78	82.3%	62	51	81.3%	96	78	90.0%	30	27	86.4%	22	19	73.9%	23	17	71.4%	21	15
平塚市民病院	400以上	87.7%	57	50																					
藤沢市民病院	500以上							64.3%	28	18	73.2%	41	30	50.0%	6	3	85.7%	7	6	86.7%	15	13	61.5%	13	8
横須賀市立うわまち病院	400以上							84.6%	26	22	61.1%	18	11	66.7%	3	2	50.0%	2	1	83.3%	6	5	42.9%	7	3
神奈川県立リハビリテーション病院	300以上										47.2%	197	93	40.8%	49	20	46.9%	49	23	55.6%	54	30	44.4%	45	20
山梨県立中央病院	600以上							85.7%	7	6															
静岡県立総合病院	600以上	78.9%	128	101	74.1%	135	100	76.9%	104	80	83.9%	93	78	81.8%	22	18	87.5%	24	21	85.7%	21	18	80.8%	26	21
静岡市立静岡病院	500以上	87.1%	101	88	86.0%	114	98	76.4%	88	67	75.4%	65	49	88.2%	17	15	92.9%	14	13	75.0%	24	18</			

一般32

糖尿病入院率兼指導実施率
 (空白):該当なし、有効な登録数値なし、結果数値表示対象外
 (*)全体集計より除外

病院名	許可病床数	2018年度			2019年度			2020年度			2021年度			2021年4-6月			7-9月			10-12月			2022年1-3月		
		* 指標値	分母	分子	* 指標値	分母	分子	* 指標値	分母	分子	* 指標値	分母	分子	* 指標値	分母	分子	* 指標値	分母	分子	* 指標値	分母	分子	* 指標値	分母	分子
中東通総合医療センター	500以上				90.6%	160	145	87.1%	85	74	82.4%	102	84	80.8%	26	21	89.7%	29	26	75.0%	24	18	82.6%	23	19
新潟県立十日町病院	200以上	65.1%	43	28	48.8%	41	20	56.8%	37	21	75.0%	28	21	66.7%	6	4	85.7%	7	6	100.0%	6	6	55.6%	9	5
富山県立中央病院	600以上	95.0%	202	192																					
市立砺波総合病院	500以上	84.2%	38	32	78.8%	33	26																		
富山市立富山市民病院	500以上	84.0%	119	100	73.6%	121	89	64.3%	42	27	63.2%	57	36	75.0%	16	12	64.3%	14	9	60.0%	20	12	42.9%	7	3
石川県立中央病院	600以上	83.6%	146	122	87.6%	97	85	84.5%	84	71	79.0%	62	49	69.2%	13	9	84.2%	19	16	90.9%	22	20	50.0%	8	4
公立羽咋病院	200未満	56.8%	37	21	59.4%	64	38	52.7%	55	29	58.3%	48	28	60.0%	10	6	62.5%	8	5	64.3%	14	9	50.0%	16	8
公立松任石川中央病院	300以上	92.8%	167	155	96.4%	197	190	95.5%	198	189	94.3%	141	133	100.0%	44	44	90.0%	50	45	93.6%	47	44			
福井県立病院	600以上	87.0%	146	127	84.9%	139	118	86.5%	104	90	82.1%	95	78	79.2%	24	19	86.2%	29	25	88.2%	17	15	76.0%	25	19
市立敦賀病院	300以上	88.9%	27	24	75.0%	20	15	72.4%	29	21	84.5%	58	49	90.9%	22	20	71.4%	7	5	76.5%	17	13	91.7%	12	11
杉田玄白記念公立小浜病院	400以上	75.0%	24	18	88.2%	17	15	57.1%	7	4	25.0%	8	2	0.0%	2	0	0.0%	1	0	50.0%	4	2	0.0%	1	0
長野県立木曽病院	200未満	0.0%	4	0	40.0%	5	2	50.0%	2	1	83.3%	12	10	50.0%	2	1	100.0%	1	1	75.0%	4	3	100.0%	5	5
長野県立信州医療センター	300以上	84.0%	25	21	69.0%	29	20	80.0%	25	20	90.9%	22	20	100.0%	8	8	75.0%	4	3	100.0%	4	4	83.3%	6	5
飯田市立病院	400以上	89.2%	37	33	81.3%	48	39	84.4%	32	27	88.2%	17	15	100.0%	8	8	80.0%	5	4				75.0%	4	3
岡谷市民病院	200以上	61.9%	21	13	82.4%	17	14	71.4%	7	5	42.9%	7	3	0.0%	2	0	100.0%	1	1	100.0%	1	1	33.3%	3	1
佐久市立国保浅間総合病院	300以上	92.9%	56	52																					
長野市民病院	400以上	78.2%	101	79	88.6%	70	62	86.8%	38	33	100.0%	31	31	100.0%	7	7	100.0%	8	8	100.0%	10	10	100.0%	6	6
松本市立病院	200未満	30.8%	13	4	4.2%	24	1	24.0%	25	6	61.1%	18	11	100.0%	4	4	33.3%	6	2	40.0%	5	2	100.0%	3	3
伊那中央病院	300以上	90.3%	31	28	81.0%	21	17	83.9%	31	26	68.4%	19	13	50.0%	4	2	57.1%	7	4	100.0%	3	3	80.0%	5	4
昭和伊南総合病院	300以上	43.8%	16	7	87.0%	23	20	84.0%	25	21	81.3%	16	13	72.7%	11	8	100.0%	1	1				100.0%	4	4
国保依田窪病院	200未満	60.0%	5	3	66.7%	9	6	60.9%	23	14	44.4%	9	4	25.0%	4	1	50.0%	2	1	100.0%	1	1	50.0%	2	1
岐阜県総合医療センター	600以上	89.6%	115	103	93.2%	133	124	93.4%	121	113	94.0%	83	78	95.0%	20	19	100.0%	20	20	85.7%	21	18	95.5%	22	21
大垣市民病院	600以上	81.8%	132	108	83.6%	140	117	85.5%	124	106	76.6%	124	95	78.9%	38	30	89.5%	19	17	75.8%	33	25	67.6%	34	23
岐阜市民病院	500以上	82.5%	103	85	73.0%	74	54	84.3%	115	97	92.6%	108	100	88.2%	34	30	100.0%	21	21	93.5%	31	29	90.9%	22	20
総合病院中津川市民病院	300以上	33.3%	3	1	25.0%	4	1	42.9%	7	3	28.6%	7	2	0.0%	2	0	0.0%	1	0	100.0%	1	1	33.3%	3	1
名古屋市立東部医療センター	500以上	63.6%	55	35	60.5%	43	26	70.6%	17	12	60.0%	25	15	50.0%	6	3				50.0%	6	3	69.2%	13	9
名古屋市立緑市民病院	300以上	39.3%	28	11																					
岡崎市民病院	600以上	89.9%	159	143																					
春日井市民病院	500以上	83.4%	187	156	83.8%	185	155	78.8%	132	104	85.8%	127	109	78.8%	33	26	93.9%	33	31	91.4%	35	32	76.9%	26	20
小牧市民病院	500以上	96.8%	31	30	92.0%	25	23	87.9%	58	51	83.7%	43	36	66.7%	6	4	76.9%	13	10	100.0%	13	13	81.8%	11	9
豊橋市民病院	600以上	82.7%	98	81	76.0%	146	111	67.0%	115	77	74.7%	87	65	76.2%	21	16	78.9%	19	15	57.9%	19	11	82.1%	28	23
西尾市民病院	300以上	87.5%	40	35	80.0%	65	52	86.1%	101	87	73.2%	82	60	80.0%	20	16	68.0%	25	17	81.8%	22	18	60.0%	15	9
碧南市民病院	300以上	63.8%	47	30				71.7%	46	33	40.0%	5	2												
公立西知多総合病院	400以上	82.6%	144	119	92.2%	128	118	88.2%	110	97	89.3%	103	92	92.6%	27	25	92.9%	28	26	83.9%	31	26	88.2%	17	15
公立陶生病院	600以上				96.4%	139	134				87.5%	104	91	85.3%	34	29	90.9%	22	20	95.5%	22	21	80.8%	26	21
名張市立病院	200以上										57.9%	19	11	54.5%	11	6	62.5%	8	5						
松阪市民病院	300以上	47.1%	17	8	81.8%	11	9	66.7%	6	4	66.7%	15	10	100.0%	1	1	33.3%	3	1	66.7%	6	4	80.0%	5	4
近江八幡市立総合医療センター	400以上	75.0%	20	15																					
市立長浜病院	500以上	62.4%	133	83	66.4%	107	71	61.4%	44	27	55.4%	65	36	56.5%	23	13	52.6%	19	10	81.8%	11	9	33.3%	12	4
彦根市立病院	400以上	92.4%	92	85	94.4%	90	85	85.5%	76	65	88.1%	84	74	86.2%	29	25	91.3%	23	21	89.5%	19	17	84.6%	13	11
公立甲賀病院	400以上	73.0%	115	84	75.0%	28	21	85.4%	96	82	84.1%	113	95	82.6%	23	19	88.6%	35	31	76.7%	30	23	88.0%	25	22
京都市立病院	500以上	95.2%	124	118	89.1%	129	115	91.5%	94	86	91.2%	57	52	93.3%	15	14	88.9%	9	8	90.9%	11	10	90.9%	22	20
京丹後市立弥栄病院	200未満	66.7%	3	2	33.3%	3	1	100.0%	1	1	25.0%	4	1				0.0%	1	0	0.0%	1	0	50.0%	2	1
大阪急性期・総合医療センター	600以上	89.8%	285	256	90.4%	280	253	87.6%	233	204	91.6%	215	197	89.8%	59	53	96.8%	62	60	86.3%	51	44	93.0%	43	40
大阪市立十三市民病院	200以上	84.5%	71	60	88.5%	78	69	94.7%	19	18	100.0%	17	17	100.0%	4	4	100.0%	4	4	100.0%	3	3	100.0%	6	6
大阪市立総合医療センター	600以上	66.8%	479	320	63.1%	461	291	60.3%	436	263	57.0%	305	174	49.6%	113	56	50.5%	95	48	72.2%	97	70			
市立池田病院	300以上	94.3%	264	249	93.7%	238	223	95.7%	163	156	98.7%	156	154	100.0%	48	48	100.0%	38	38	94.9%	39	37	100.0%	31	31
堺市立総合医療センター	400以上				89.6%	96	86	81.0%	84	68	92.3%	13	12	76.9%	26	20	82.4%	34	28	72.7%	11	8			
市立東大阪医療センター	500以上	90.7%	75	68	93.2%	59	55	90.2%	41	37	97.7%	43	42	100.0%	10	10	100.0%	12	12	100.0%	13	13	87.5%	8	7
箕面市立病院	300以上	95.8%	71	68	94.1%	68	64	95.9%	49	47	90.2%	51	46	94.1%	17	16	86.7%	15	13	83.3%	12	10	100.0%	7	7
八尾市立病院	300以上	98.3%	60	59	94.2%	52	49	81.3%	48	39	98.4%	61	60	100.0%	14	14	92.9%	14	13	100.0%	10	10	100.0%	23	23
兵庫県立淡路医療センター	400以上	87.0%	23	20	55.6%	27	15	78.9%	19	15	76.9%	13	10	60.0%	5	3	100.0%	1	1	100.0%	3	3	75.0%	4	3
兵庫県立丹波医療センター	300以上				77.3%	22	17																		
兵庫県立尼崎総合医療センター	600以上	95.2%	227	216	95.0%	201	191	91.1%	135	123	92.2%	128	1												

一般32

糖尿病入院栄養指導実施率

(空白):該当なし、有効な登録数値なし、結果数値表示対象外 (*):全体集計より除外

病院名	許可病床数	2018年度			2019年度			2020年度			2021年度			2021年4-6月			7-9月			10-12月			2022年1-3月			
		* 指標値	分母	分子	* 指標値	分母	分子	* 指標値	分母	分子	* 指標値	分母	分子	* 指標値	分母	分子	* 指標値	分母	分子	* 指標値	分母	分子	* 指標値	分母	分子	
有田市立病院	200未満	20.0%	15	3																						
橋本市立病院	300以上	95.0%	20	19	78.7%	61	48	82.9%	35	29	92.9%	14	13		85.7%	7	6	100.0%	7	7						
鳥取県立厚生病院	300以上	72.7%	33	24	69.4%	36	25	68.6%	51	35	86.2%	29	25		100.0%	7	7	57.1%	7	4	88.9%	9	8	100.0%	6	6
鳥取県立中央病院	400以上	87.5%	16	14																						
島根県立中央病院	500以上	87.6%	89	78	84.5%	103	87	87.3%	98	86	79.4%	97	77		76.9%	26	20	77.8%	18	14	77.8%	27	21	84.6%	26	22
安来市立病院	200未満	72.5%	80	58	88.6%	35	31	96.7%	30	29																
隠岐広域連合立隠岐島前病院	200未満	100.0%	2	2	62.5%	8	5	0.0%	1	0	37.5%	8	3		0.0%	1	0	66.7%	3	2	100.0%	1	1	0.0%	3	0
瀬戸内市立瀬戸内市民病院	200未満	57.9%	19	11	45.5%	11	5	70.0%	10	7	12.5%	8	1					0.0%	1	0	0.0%	4	0	33.3%	3	1
県立広島病院	600以上	84.1%	132	111	81.1%	111	90	91.4%	139	127	88.1%	126	111		91.7%	24	22	89.7%	39	35	88.9%	36	32	81.5%	27	22
広島市立安佐市民病院	500以上	89.8%	108	97	85.3%	109	93	93.6%	78	73	83.1%	89	74		84.2%	19	16	92.0%	25	23	76.7%	30	23	80.0%	15	12
広島市立広島市民病院	600以上	85.6%	118	101	81.0%	79	64	89.9%	129	116	87.0%	92	80		91.3%	23	21	91.3%	23	21	87.5%	32	28	71.4%	14	10
福山市立病院	500以上	87.5%	8	7	66.7%	12	8	50.0%	4	2	80.0%	5	4		100.0%	1	1				50.0%	2	1	100.0%	2	2
市立三次中央病院	300以上	70.6%	34	24	78.9%	38	30	52.6%	19	10	31.3%	16	5		25.0%	12	3	50.0%	4	2						
山口県立総合医療センター	500以上	83.7%	43	36	87.5%	48	42	94.6%	37	35	78.6%	42	33		90.9%	11	10	75.0%	12	9	81.8%	11	9	62.5%	8	5
徳島県立中央病院	400以上	90.6%	53	48	87.1%	62	54	97.4%	39	38	91.9%	37	34		100.0%	8	8	90.9%	11	10	88.9%	9	8	88.9%	9	8
徳島県立三好病院	200以上	92.3%	13	12	25.0%	4	1	66.7%	6	4	93.3%	15	14		66.7%	3	2	100.0%	4	4	100.0%	2	2	100.0%	6	6
つるぎ町立半田病院	200未満	30.0%	20	6	25.0%	8	2	40.0%	10	4																
香川県立白鳥病院	200未満	60.0%	10	6	37.5%	8	3	50.0%	18	9	15.4%	13	2		0.0%	7	0	0.0%	2	0	100.0%	1	1	33.3%	3	1
香川県立中央病院	500以上	88.3%	60	53	85.7%	49	42	93.8%	47	44	91.3%	46	42		70.0%	10	7	100.0%	6	6	100.0%	15	15	93.3%	15	14
坂出市立病院	200未満	52.9%	87	46	59.4%	69	41	40.5%	42	17	70.6%	17	12		100.0%	6	6	50.0%	2	1	50.0%	6	3	66.7%	3	2
高松市立みんなの病院	300以上	26.3%	19	5	38.5%	13	5	21.7%	23	5	38.1%	21	8		0.0%	5	0	25.0%	4	1	40.0%	5	2	71.4%	7	5
さぬき市民病院	200未満	57.1%	28	16	57.1%	21	12	50.0%	10	5	62.5%	24	15		40.0%	5	2	50.0%	4	2	100.0%	4	4	63.6%	11	7
三豊総合病院	400以上	85.5%	83	71	86.6%	67	58	79.3%	29	23	85.7%	21	18								81.8%	11	9	90.0%	10	9
愛媛県立中央病院	600以上	92.6%	364	337	89.3%	326	291	92.4%	301	278	87.1%	248	216		91.8%	61	56	86.8%	68	59	80.6%	62	50	89.5%	57	51
西予市立野村病院	200未満	60.9%	23	14	42.1%	19	8	44.4%	9	4	15.4%	13	2		12.5%	8	1	0.0%	1	0	0.0%	1	0	33.3%	3	1
高知県立あき総合病院	200以上	96.7%	30	29	77.8%	9	7	100.0%	15	15	87.5%	8	7		87.5%	8	7									
福岡市民病院	200以上	91.0%	78	71	100.0%	50	50	98.0%	49	48	92.6%	27	25		88.9%	9	8	100.0%	10	10	87.5%	8	7			
大牟田市立病院	300以上	70.3%	74	52	76.8%	82	63	78.3%	60	47	87.5%	80	70		87.5%	16	14	90.0%	20	18	92.0%	25	23	78.9%	19	15
田川市立病院	300以上	98.4%	61	60	90.9%	55	50	50.0%	8	4	62.5%	8	5		66.7%	3	2	100.0%	1	1	50.0%	2	1	50.0%	2	1
筑後市立病院	200以上	93.0%	71	66	80.4%	92	74				88.3%	77	68		91.7%	12	11	87.5%	16	14	88.0%	25	22	87.5%	24	21
公立八女総合病院	300以上										36.5%	52	19		40.0%	15	6	33.3%	9	3	26.7%	15	4	46.2%	13	6
佐賀県医療センター好生館	400以上	95.1%	204	194	90.3%	216	195	94.3%	175	165	96.9%	161	156		97.9%	48	47	90.6%	32	29	97.5%	40	39	100.0%	41	41
長崎みなとメディカルセンター	500以上	93.5%	93	87	95.5%	89	85	95.6%	91	87	84.0%	75	63		63.6%	11	7	92.3%	26	24	86.7%	30	26	75.0%	8	6
長崎県対馬病院	200以上							7.7%	26	2	48.3%	29	14		54.5%	11	6	33.3%	3	1	0.0%	8	0	100.0%	7	7
荒尾市民病院	200以上	89.5%	57	51	93.0%	71	66	100.0%	27	27	97.0%	33	32		100.0%	12	12	100.0%	7	7	90.0%	10	9	100.0%	4	4
大分県立病院	600以上				85.2%	149	127	87.6%	129	113	92.9%	113	105		96.6%	29	28	95.0%	20	19	90.9%	33	30	90.3%	31	28
中津市立中津市民病院	200以上							96.1%	51	49	50.0%	4	2		50.0%	2	1				100.0%	1	1	0.0%	1	0
宮崎県立宮崎病院	500以上	85.7%	42	36	88.2%	34	30	95.5%	22	21	90.0%	30	27		66.7%	6	4	100.0%	10	10	100.0%	9	9	80.0%	5	4
沖縄県立中部病院	500以上	72.7%	11	8	14.3%	7	1	45.5%	22	10	28.6%	7	2		100.0%	1	1	0.0%	1	0	25.0%	4	1	0.0%	1	0
沖縄県立宮古病院	300以上	86.7%	15	13	83.3%	24	20	85.7%	21	18	48.0%	25	12		75.0%	8	6	66.7%	3	2	16.7%	6	1	37.5%	8	3

一般33

脳梗塞急性期t-PA治療施行率

$$\text{脳梗塞急性期t-PA治療施行率} = \frac{\text{分母のうち、A205超急性期脳卒中加算の算定数}}{\text{急性脳梗塞の患者のうち、血栓溶解療法(t-PA)がなされた患者}}$$

脳梗塞急性期t-PA治療 施行率 とは t-PAとは脳梗塞の原因となる血液の塊を溶かす薬剤です。脳梗塞発症から4時間30分以内(超急性期)に使用すると効果的と言われています。

指標の説明 t-PAは出血も合併する場合がありますので、CTなどを含めた検査により、脳梗塞の診断、全身状態についての診断を行ったあとに投与されます。より高い値を目指しています。

計算について	参考としたガイドライン等	日本脳卒中学会 脳卒中治療ガイドライン2015追補2017 http://www.jsts.gr.jp/img/guideline2015_tuiho2017.pdf
	データ除外	なし
	補正などの計算方法	なし
	データ基準日	2022年4月25日

考察 報告されている施設間では、病院の規模に関らず、殆どの施設でガイドライン通り実施され、非常に高い施行率となっている。t-PA治療の施行率が低い施設での薬物投与は、実施までの時間に制約がある為、実施できていない理由は施設の問題なのか症例の問題なのか現状把握が必要で、今後実施率が更に向上することを期待する。

一般33

脳梗塞急性期t-PA治療施行率

データのまとめ	対象病院群	精神科標榜なし、総合病院精神科無床、総合病院精神科有床							
	調査期間	2018年度	2019年度	2020年度	2021年度	2021年4-6月	7-9月	10-12月	2022年1-3月
データ登録病院数		101	100	108	115	96	94	88	95
分母合計		1874	1924	1914	1906	454	466	511	475
75パーセンタイル		100.0%	100.0%	100.0%	100.0%	100.0%	100.0%	100.0%	100.0%
中央値		100.0%	100.0%	100.0%	100.0%	100.0%	100.0%	100.0%	100.0%
25パーセンタイル		87.5%	93.6%	88.9%	90.0%	100.0%	100.0%	100.0%	100.0%
平均値		82.3%	84.3%	85.8%	87.3%	86.7%	92.5%	91.6%	89.2%
平均値(0を除く)		93.4%	96.9%	94.6%	93.8%	93.5%	96.7%	97.2%	98.5%

【時系列】 ●は平均値、他は上方から最大値、75パーセンタイル値、中央値、25パーセンタイル値、最小値 (2018年4月開始)

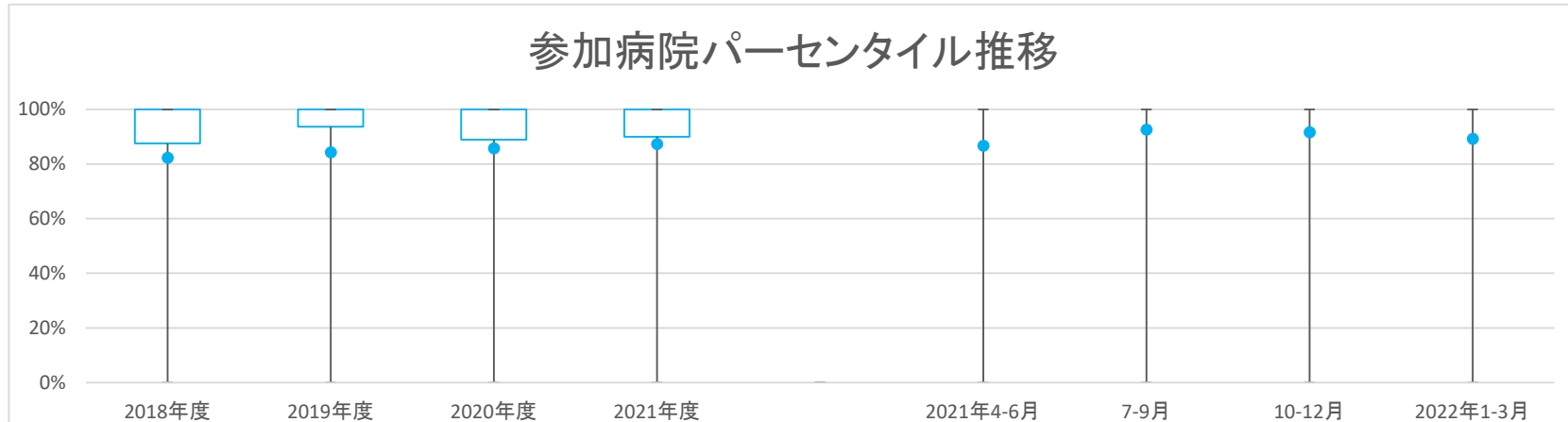

【直近データ分布】

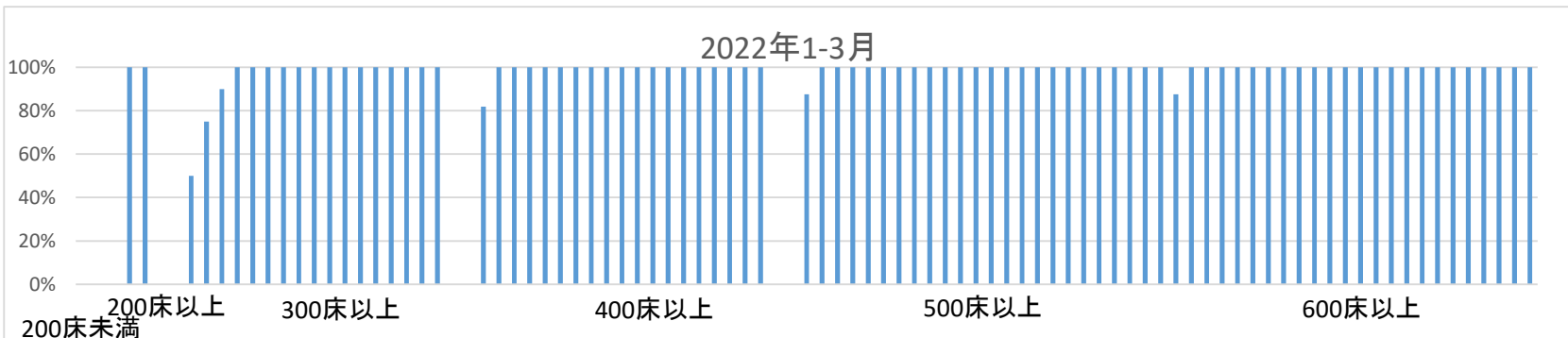

医療の質の評価・公表等推進事業

一般33

脳梗塞急性期t-PA治療施行率
 (空白):該当なし、有効な登録数値なし、結果数値表示対象外
 2018年度 2019年度 2020年度 2021年度

(*)全体集計より除外

病院名	許可病床数	2018年度			2019年度			2020年度			2021年度			2021年4-6月			7-9月			10-12月			2022年1-3月		
		* 指標値	分母	分子	* 指標値	分母	分子	* 指標値	分母	分子	* 指標値	分母	分子	* 指標値	分母	分子	* 指標値	分母	分子	* 指標値	分母	分子	* 指標値	分母	分子
市立札幌病院	600以上	100.0%	1	1																					
小樽市立病院	300以上																								
市立釧路総合病院	600以上	66.7%	3	2	90.0%	10	9	100.0%	18	18	100.0%	8	8	100.0%	3	3	100.0%	1	1	100.0%	2	2	100.0%	2	2
砂川市立病院	400以上	93.8%	16	15	84.2%	19	16	100.0%	12	12	100.0%	13	13	100.0%	2	2	100.0%	5	5	100.0%	3	3	100.0%	3	3
市立千歳市民病院	200未満	0.0%	5	0	0.0%	4	0	0.0%	4	0	0.0%	4	0	0.0%	1	0				0.0%	3	0			
苫小牧市立病院	300以上	0.0%	1	0	0.0%	7	0	50.0%	4	2	100.0%	1	1												
名寄市立総合病院	300以上	100.0%	12	12	93.3%	15	14	100.0%	16	16	100.0%	10	10												
市立函館病院	600以上	100.0%	13	13																					
青森県立中央病院	600以上	100.0%	18	18	100.0%	19	19	100.0%	24	24	100.0%	16	16	100.0%	3	3	100.0%	4	4	100.0%	7	7	100.0%	2	2
青森市民病院	400以上																								
つがる総合病院	400以上	0.0%	10	0	0.0%	16	0	0.0%	33	0	25.0%	4	1	100.0%	3	3	100.0%	3	3	100.0%	2	1			
十和田市立中央病院	300以上	100.0%	2	2																					
八戸市立市民病院	600以上	96.7%	30	29	91.9%	37	34	92.7%	55	51	100.0%	63	63	100.0%	14	14	100.0%	14	14	100.0%	19	19	100.0%	16	16
岩手県立磐井病院	300以上																								
岩手県立大船渡病院	400以上	0.0%	6	0																					
岩手県立久慈病院	300以上	100.0%	4	4	100.0%	2	2	80.0%	5	4	93.3%	15	14	100.0%	1	1	83.3%	6	5	100.0%	5	5	100.0%	3	3
岩手県立中央病院	600以上	94.4%	36	34	96.2%	79	76	86.4%	66	57	98.8%	85	84	100.0%	22	22	95.5%	22	21	100.0%	19	19	100.0%	22	22
岩手県立中部病院	400以上																								
大崎市民病院	500以上	100.0%	35	35	100.0%	30	30	100.0%	22	22	100.0%	32	32	100.0%	5	5	100.0%	7	7	100.0%	9	9	100.0%	11	11
栗原市立栗原中央病院	300以上																								
みやぎ県南中核病院	300以上	100.0%	20	20	100.0%	15	15	100.0%	36	36	100.0%	25	25	100.0%	4	4	100.0%	9	9	100.0%	1	1	100.0%	11	11
市立秋田総合病院	400以上	100.0%	7	7	100.0%	7	7	100.0%	1	1	100.0%	6	6	100.0%	2	2									
大館市立総合病院	400以上																								
山形県立中央病院	600以上	100.0%	21	21	100.0%	25	25	100.0%	13	13	100.0%	14	14	100.0%	2	2	100.0%	4	4	100.0%	4	4	100.0%	4	4
日本海総合病院	600以上	100.0%	19	19	100.0%	25	25	100.0%	16	16	100.0%	23	23	100.0%	4	4	100.0%	6	6	100.0%	10	10	100.0%	3	3
山形市立病院済生館	500以上	93.3%	45	42	98.4%	61	60	98.4%	61	60	100.0%	57	57	100.0%	12	12	100.0%	13	13	100.0%	21	21	100.0%	11	11
北村山公立病院	300以上	0.0%	7	0	0.0%	13	0	50.0%	2	1	66.7%	3	2												
公立藤田総合病院	300以上																								
茨城県立中央病院	500以上	88.2%	17	15	100.0%	11	11	100.0%	18	18	90.0%	10	9	100.0%	2	2	100.0%	2	2	75.0%	4	3	100.0%	2	2
さいたま市立病院	600以上	100.0%	15	15	100.0%	15	15	76.9%	13	10	100.0%	13	13												
春日部市立医療センター	300以上																								
川口市立医療センター	500以上	100.0%	25	25	95.7%	46	44	95.8%	48	46	100.0%	36	36	100.0%	9	9	100.0%	6	6	100.0%	13	13	100.0%	8	8
船橋市立医療センター	400以上																								
松戸市立総合医療センター	600以上	100.0%	9	9	100.0%	11	11	100.0%	8	8	100.0%	8	8	100.0%	2	2	100.0%	3	3	100.0%	1	1	100.0%	2	2
国保旭中央病院	600以上	96.2%	26	25	100.0%	23	23	89.7%	29	26	87.9%	33	29	75.0%	12	9	100.0%	8	8	83.3%	6	5	100.0%	7	7
東京都健康長寿医療センター	500以上	92.9%	14	13	100.0%	4	4	100.0%	6	6	92.3%	13	12	83.3%	6	5	100.0%	1	1	100.0%	3	3	100.0%	3	3
青梅市立総合病院	500以上	92.3%	13	12	97.1%	34	33	100.0%	6	6	100.0%	7	7	100.0%	3	3	100.0%	3	3						
町田市立病院	400以上	100.0%	26	26	97.0%	33	32	95.7%	47	45	79.6%	49	39	76.9%	13	10	72.7%	11	8	85.7%	14	12	81.8%	11	9
公立昭和病院	400以上	97.5%	40	39	98.0%	51	50	100.0%	41	41	100.0%	51	51	100.0%	11	11	100.0%	12	12	100.0%	16	16	100.0%	12	12
川崎市立川崎病院	600以上																								
川崎市立多摩病院	300以上	100.0%	10	10	100.0%	13	13	100.0%	13	13	100.0%	11	11	100.0%	4	4	100.0%	2	2	100.0%	3	3	100.0%	2	2
平塚市民病院	400以上	100.0%	19	19																					
藤沢市民病院	500以上																								
横須賀市立うわまち病院	400以上																								
山梨県立中央病院	600以上																								
静岡県立総合病院	600以上	100.0%	15	15	93.8%	32	30	96.0%	25	24	100.0%	30	30	100.0%	4	4	100.0%	9	9	100.0%	6	6	100.0%	11	11
静岡県立静岡病院	500以上	92.3%	13	12	100.0%	31	31	96.6%	29	28	94.7%	19	18	100.0%	5	5	100.0%	4	4	75.0%	4	3	100.0%	6	6
伊東市民病院	200以上																								
磐田市立総合病院	500以上	95.2%	42	40	94.1%	34	32	100.0%	40	40	100.0%	33	33	100.0%	12	12	100.0%	12	12	100.0%	6	6	100.0%	3	3
中東遠総合医療センター	500以上																								
新潟県立十日町病院	200以上	0.0%	2	0																					
富山県立中央病院	600以上	100.0%	9	9																					
市立砺波総合病院	500以上	100.0%	23	23	100.0%	17	17																		
富山県立富山市民病院	500以上	2.9%	171	5	90.0%	10	9	100.0%	6	6	66.7%	3	2	100.0%	1	1	100.0%	1	1						
石川県立中央病院	600以上	76.9%	13	10	100.0%	19	19	100.0%	11	11	88.9%	9	8	50.0%	2	1	100.0%	1	1	100.0%	4	4	100.0%	2	2
公立羽咋病院	200未満																								
福井県立病院	600以上	85.7%	14	12	97.1%	34	33	88.9%	9	8	92.6%	27	25	83.3%	6	5	100.0%	4	4	100.0%	9	9	87.5%	8	7
市立敦賀病院	300以上	66.7%	3	2	100.0%	3	3	50.0%	6	3	100.0%	2	2												
杉田玄白記念公立小浜病院	400以上	87.5%	8	7	100.0%	10	10	87.5%	8	7	100.0%	14	14	100.0%	1	1	100.0%	7	7	100.0%	3	3	100.0%	3	3
長野県立木曾病院	200未満																								
飯田市民病院	400以上	86.4%	22	19	100.0%	19	19	100.0%	19	19	100.0%	12	12	100.0%	1	1	100.0%	8	8						
長野市民病院	400以上	100.0%	45	45	97.7%	44	43	97.9%	47	46	100.0%	44	44	100.0%	14	14	100.0%	11	11	100.0%	8	8	100.0%	11	11
松本市立病院	200未満	0.0%	2	0																					
伊那中央病院	300以上	100.0%	29	29	100.0%	35	35	100.0%	32	32	96.8%	31	30	100.0%	5	5	100.0%	4	4	100.0%	12	12	90.0%	10	9
昭和伊南総合病院	300以上	100.0%	4	4	100.0%	5	5	100.0%	12	12	100.0%	6	6	100.0%	1	1	100.0%	2	2	100.0%	3	3			
岐阜県総合医療センター	600以上	100.0%	18	18	100.0%	13	13	93.3%	15	14	85.7%	21	18	50.0%	2	1	85.7%	7	6	83.3%	6	5	100.0%	6	6
大垣市民病院	600以上	100.0%	22	22	97.8%	46	45	97.1%	34	33	90.0%	20	18	50.0%	2	1	100.0%	3	3	85.7%	7	6	100.0%	8	8

一般34

急性心筋梗塞PCI doortoballoon 90分施行率

$$\text{急性心筋梗塞PCI doortoballoon 90分施行率} = \frac{\text{分母のうち、90分以内に経皮的冠動脈形成術(急性心筋梗塞)が施行された患者数}}{\text{PCI施行急性心筋梗塞患者数}}$$

急性心筋梗塞PCI doortoballoon 90分施行率とは 急性心筋梗塞とは心臓の血管が詰まることによっておきる病気です。PCI doortoballoon とは、急性心筋梗塞で病院に到着してから、カテーテル検査し詰まっている心臓の血管を再開通させるまでの時間をいいます。

指標の説明 心臓の血管が詰まって心筋梗塞が発症してから、再開通するまでの時間が短い方が、心臓には良いとされています。救急車等で来院し、心電図等の検査や診断・治療に多くの専門家と設備を要するとされています。

計算について 参考としたガイドライン等 ST上昇型急性心筋梗塞の診療に関するガイドライン(2013年改訂版)
http://www.j-circ.or.jp/guideline/pdf/JCS2013_kimura_d.pdf
 データ除外 なし
 補正などの計算方法 なし
 データ基準日 2022年4月25日

考察 例年と比較し少々下降傾向にあり、90分以内で施行できていない施設が増えていることが伺える。施設の状況を反映してかバラツキがみられ、予後にも影響することから、施行率が更に高くなることを期待する。この傾向がどのように改善していくのか今後注目したい。

一般34

急性心筋梗塞PCI doortoballoon 90分施行率

データのまとめ	対象病院群	精神科標榜なし、総合病院精神科無床、総合病院精神科有床							
	調査期間	2018年度	2019年度	2020年度	2021年度	2021年4-6月	7-9月	10-12月	2022年1-3月
データ登録病院数		115	113	123	126	119	120	114	113
分母合計		5598	5402	5751	5822	1378	1319	1599	1526
75パーセンタイル		85.6%	86.1%	84.7%	85.1%	90.0%	93.4%	91.3%	86.7%
中央値		77.8%	78.4%	75.6%	74.5%	80.0%	78.2%	77.0%	71.9%
25パーセンタイル		67.5%	66.7%	68.0%	61.3%	62.8%	63.0%	63.6%	55.0%
平均値		75.8%	73.2%	73.9%	71.2%	73.7%	74.5%	74.0%	67.9%
平均値(0を除く)		75.8%	73.8%	73.9%	73.0%	75.6%	78.4%	76.0%	71.1%

【時系列】 ●は平均値、他は上方から最大値、75パーセンタイル値、中央値、25パーセンタイル値、最小値

(2018年4月開始)

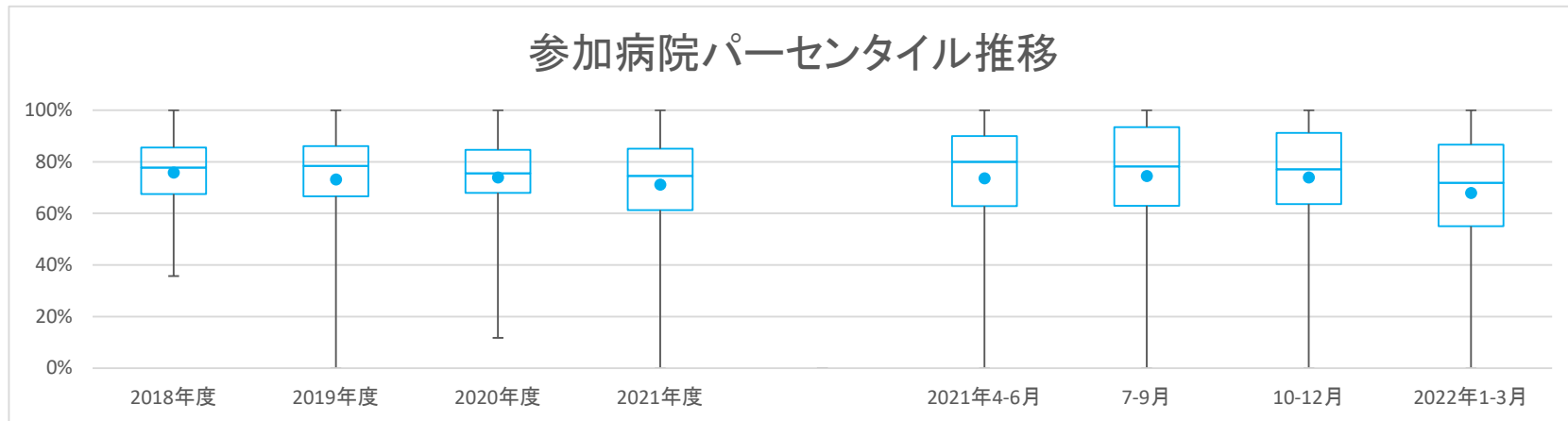

【直近データ分布】

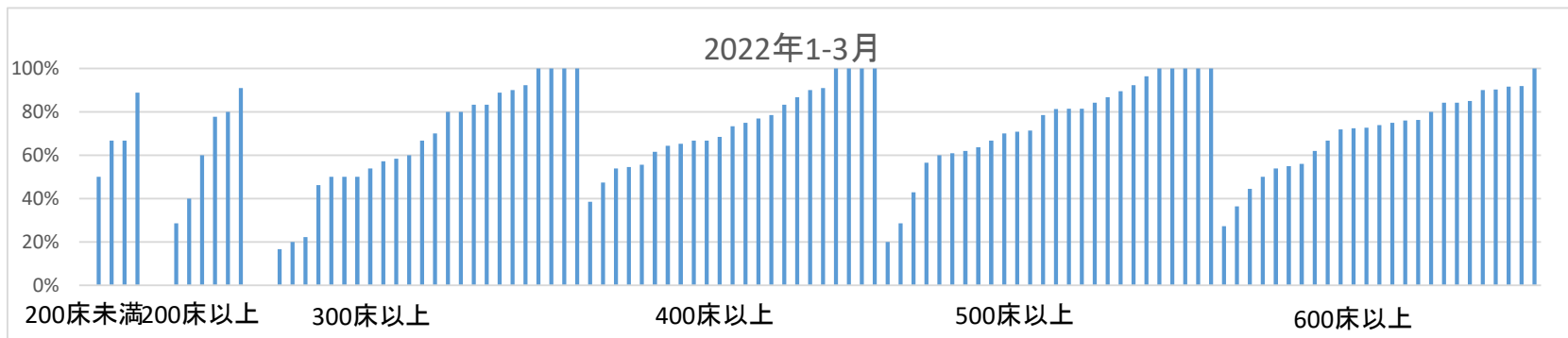

一般34

急性心筋梗塞PCI doortoballoon 90分施行率
 (空白):該当なし、有効な登録数値なし、結果数値表示対象外
 2018年度 2019年度 2020年度 (*)全体集計より除外

病院名	許可病床数	2018年度			2019年度			2020年度			2021年度			2021年4-6月			7-9月			10-12月			2022年1-3月		
		* 指標値	分母	分子	* 指標値	分母	分子	* 指標値	分母	分子	* 指標値	分母	分子	* 指標値	分母	分子	* 指標値	分母	分子	* 指標値	分母	分子	* 指標値	分母	分子
市立札幌病院	600以上	92.0%	25	23																					
市立旭川病院	400以上	68.3%	60	41	81.7%	60	49	77.6%	49	38	62.8%	43	27	66.7%	15	10	66.7%	6	4	63.6%	11	7	54.5%	11	6
小樽市立病院	300以上							88.0%	25	22	83.8%	37	31	83.3%	12	10	100.0%	10	10	60.0%	5	3	80.0%	10	8
市立釧路総合病院	600以上	38.1%	42	16	68.6%	70	48	64.2%	53	34	61.2%	67	41	66.7%	18	12	76.9%	13	10	50.0%	16	8	55.0%	20	11
砂川市立病院	400以上	76.7%	43	33	81.4%	43	35	64.4%	45	29	67.3%	55	37	50.0%	10	5	62.5%	8	5	77.8%	18	14	68.4%	19	13
市立千歳市民病院	200未満	65.6%	32	21	76.9%	39	30	73.3%	30	22	91.2%	34	31	100.0%	6	6	75.0%	8	6	100.0%	11	11	88.9%	9	8
苫小牧市立病院	300以上	100.0%	48	48	100.0%	61	61	94.1%	34	32	97.8%	45	44	100.0%	4	4	100.0%	8	8	100.0%	20	20	92.3%	13	12
名寄市立総合病院	300以上	83.6%	61	51	80.7%	57	46	92.0%	50	46	78.1%	32	25	80.0%	5	4	88.9%	9	8	81.8%	11	9	57.1%	7	4
市立函館病院	600以上	91.3%	69	63																					
青森県立中央病院	600以上	55.8%	52	29	58.1%	43	25	50.9%	57	29	46.4%	56	26	60.0%	20	12	50.0%	12	6	38.5%	13	5	27.3%	11	3
青森市民病院	400以上							93.3%	30	28	85.4%	41	35	66.7%	6	4	72.7%	11	8	92.9%	14	13	100.0%	10	10
つがる総合病院	400以上	95.5%	22	21	81.8%	22	18	88.7%	53	47	82.4%	17	14	81.8%	11	9	83.3%	6	5						
十和田市立中央病院	300以上	69.6%	23	16	72.2%	18	13	75.0%	24	18	33.3%	6	2	50.0%	2	1	50.0%	2	1	0.0%	1	0	0.0%	1	0
八戸市立市民病院	600以上	85.7%	49	42	87.0%	69	60	78.6%	98	77	90.2%	102	92	82.6%	23	19	87.5%	24	21	100.0%	24	24	90.3%	31	28
岩手県立磐井病院	300以上										52.4%	42	22	28.6%	14	4	50.0%	6	3	88.9%	9	8	53.8%	13	7
岩手県立大船渡病院	400以上	66.7%	33	22				75.8%	33	25	67.6%	34	23	44.4%	9	4	70.0%	10	7	81.8%	11	9	75.0%	4	3
岩手県立久慈病院	300以上	71.4%	14	10	66.7%	18	12	47.4%	19	9	83.3%	24	20	80.0%	5	4	75.0%	4	3	83.3%	6	5	88.9%	9	8
岩手県立中央病院	600以上	77.9%	68	53	81.0%	63	51	71.1%	90	64	60.9%	87	53	85.7%	14	12	47.8%	23	11	50.0%	28	14	72.7%	22	16
岩手県立中部病院	400以上										66.1%	59	39	55.6%	18	10	66.7%	12	8	81.3%	16	13	61.5%	13	8
大崎市民病院	500以上	84.2%	76	64	82.1%	56	46	86.4%	59	51	82.8%	64	53	77.8%	18	14	78.6%	14	11	92.3%	13	12	84.2%	19	16
公立刈田総合病院	200以上				28.6%	7	2	100.0%	1	1															
栗原市立栗原中央病院	300以上	88.2%	34	30	93.5%	46	43	90.7%	54	49	94.4%	54	51	83.3%	12	10	93.3%	15	14	100.0%	14	14	100.0%	13	13
みやぎ県南中核病院	300以上	79.1%	43	34	55.6%	45	25	72.4%	58	42	70.0%	70	49	82.4%	17	14	63.2%	19	12	64.3%	14	9	70.0%	20	14
市立秋田総合病院	400以上	78.3%	23	18	85.0%	20	17	72.2%	18	13	100.0%	13	13	100.0%	3	3	100.0%	4	4	100.0%	2	2	100.0%	4	4
大館市立総合病院	400以上										95.5%	22	21	100.0%	1	1	100.0%	2	2	100.0%	8	8	90.9%	11	10
山形県立中央病院	600以上	76.4%	89	68	75.6%	90	68	80.9%	94	76	71.3%	101	72	80.0%	20	16	57.9%	19	11	73.3%	30	22	71.9%	32	23
日本海総合病院	600以上	78.7%	47	37	71.8%	39	28	82.7%	52	43	67.9%	56	38	58.8%	17	10	81.3%	16	13	63.6%	11	7	66.7%	12	8
山形市立病院済生館	500以上	95.2%	21	20	75.0%	16	12	84.6%	13	11	56.3%	16	9	100.0%	3	3	60.0%	5	3	28.6%	7	2	100.0%	1	1
北村山公立病院	300以上	77.8%	9	7	42.9%	7	3	50.0%	8	4	85.7%	7	6	66.7%	3	2	100.0%	1	1	100.0%	3	3			
茨城県立中央病院	500以上	89.8%	59	53	81.0%	58	47	73.3%	30	22	61.1%	36	22	61.5%	13	8	71.4%	7	5	44.4%	9	4	71.4%	7	5
北茨城市民病院	200未満										0.0%	1	0												
群馬県立心臓血管センター	200未満				74.6%	63	47	68.0%	50	34															
公立富岡総合病院	300以上	90.2%	41	37	90.0%	30	27	64.3%	28	18	86.2%	29	25	71.4%	7	5	100.0%	7	7	90.0%	10	9	80.0%	5	4
さいたま市立病院	600以上	78.8%	52	41	65.4%	52	34	63.5%	52	33	72.7%	55	40	90.0%	10	9	61.1%	18	11	73.3%	15	11	75.0%	12	9
春日部市立医療センター	300以上	57.1%	28	16	33.3%	12	4	75.0%	8	6															
川口市立医療センター	500以上	84.2%	38	32	84.9%	53	45	75.6%	45	34	80.8%	52	42	71.4%	14	10	90.0%	10	9	85.7%	14	12	78.6%	14	11
越谷市立病院	400以上	50.0%	10	5	25.0%	12	3																		
千葉市立海浜病院	200以上										75.0%	28	21	75.0%	8	6	100.0%	4	4	57.1%	7	4	77.8%	9	7
船橋市立医療センター	400以上							76.8%	138	106	78.5%	130	102	87.9%	33	29	79.5%	39	31	77.1%	35	27	65.2%	23	15
松戸市立総合医療センター	600以上	77.8%	18	14	68.0%	25	17	100.0%	7	7	70.0%	10	7	100.0%	1	1	50.0%	4	2	66.7%	3	2	100.0%	2	2
国保旭中央病院	600以上	56.5%	168	95	57.3%	178	102	52.4%	145	76	57.7%	168	97	61.3%	31	19	64.1%	39	25	58.3%	48	28	50.0%	50	25
東京都健康長寿医療センター	500以上	38.5%	39	15	13.3%	15	2	11.8%	17	2															
青梅市立総合病院	500以上	72.0%	132	95	82.5%	143	118	80.6%	93	75	68.9%	90	62	81.3%	16	13	59.1%	22	13	74.2%	31	23	61.9%	21	13
町田市民病院	400以上	58.1%	31	18	58.6%	29	17	80.0%	25	20	58.3%	24	14	33.3%	6	2	75.0%	4	3	60.0%	5	3	66.7%	9	6
公立昭和病院	400以上	54.8%	62	34	40.0%	50	20	60.4%	48	29	51.1%	47	24	28.6%	7	2	56.3%	16	9	54.5%	11	6	53.8%	13	7
川崎市立川崎病院	600以上				42.1%	38	16				38.1%	42	16	44.4%	9	4	36.4%	11	4	36.4%	11	4	36.4%	11	4
川崎市立多摩病院	300以上	51.2%	41	21	22.6%	31	7	23.3%	43	10	44.4%	36	16	33.3%	6	2	0.0%	8	0	70.0%	10	7	58.3%	12	7
平塚市民病院	400以上	35.7%	56	20																					
藤沢市民病院	500以上							67.9%	56	38	64.7%	51	33	76.5%	17	13	0.0%	4	0	66.7%	15	10	66.7%	15	10
横須賀市立うわまち病院	400以上							75.0%	32	24	100.0%	45	45	100.0%	11	11	100.0%	15	15	100.0%	11	11	100.0%	8	8
山梨県立中央病院	600以上							78.9%	19	15															
静岡県立総合病院	600以上	89.8%	118	106	86.5%	96	83	76.6%	111	85	74.3%	113	84	74.1%	27	20	57.1%	28	16	93.1%	29	27	72.4%	29	21
静岡県立静岡病院	500以上	51.2%	86	44	63.2%	76	48	43.0%	86	37	62.0%	79	49	66.7%	18	12	37.5%	16	6	66.7%	21	14	70.8%	24	17
磐田市立総合病院	500以上	76.8%	56	43	78.4%	51	40	76.3%	59	45	88.9%	45	40	90.9%	11	10	100.0%	7	7	83.3%	12	10	86.7%	15	13
菊川市立総合病院	200以上	58.3%	12	7	78.9%	19	15	70.0%	10	7	69.2%	13	9	77.8%	9	7	100.0%	1	1						

一般34

急性心筋梗塞PCI doortoballoon 90分施行率
 (空白):該当なし、有効な登録数値なし、結果数値表示対象外 (*):全体集計より除外

病院名	許可病床数	2018年度			2019年度			2020年度			2021年度			2021年4-6月			7-9月			10-12月			2022年1-3月		
		* 指標値	分母	分子	* 指標値	分母	分子	* 指標値	分母	分子	* 指標値	分母	分子	* 指標値	分母	分子	* 指標値	分母	分子	* 指標値	分母	分子	* 指標値	分母	分子
大分県立病院	600以上				78.9%	57	45	80.5%	41	33	60.9%	46	28	73.3%	15	11	83.3%	6	5	57.1%	7	4	44.4%	18	8
中津市立中津市民病院	200以上							91.7%	48	44	97.5%	40	39	100.0%	14	14	100.0%	8	8	100.0%	7	7	90.9%	11	10
宮崎県立宮崎病院	500以上	100.0%	40	40	93.0%	43	40	70.4%	27	19	93.9%	33	31	100.0%	8	8	88.9%	9	8	90.0%	10	9	100.0%	6	6
沖縄県立中部病院	500以上	76.5%	17	13	66.7%	33	22	45.2%	31	14	76.9%	39	30	50.0%	8	4	77.8%	9	7	75.0%	12	9	100.0%	10	10
沖縄県立宮古病院	300以上	77.8%	18	14	90.9%	11	10	68.4%	19	13	73.7%	19	14	80.0%	5	4	66.7%	3	2	85.7%	7	6	50.0%	4	2

一般35

胃癌低侵襲手術率(内視鏡)

$$\text{胃癌低侵襲手術率(内視鏡)} = \frac{\text{分母のうち、内視鏡手術が施行された患者数}}{\text{胃癌で治療前TNMがUICCステージ I のうち該当する切除術が施行された退院患者数}}$$

胃癌低侵襲手術率(内視鏡)とは UICCステージとはがんの進行度を表します。IからIVまでに分類されています。

指標の説明

胃癌の手術には、内視鏡、腹腔鏡、開腹があります。合併症やがんの状態などにより、開腹より体への影響の少ない、内視鏡手術や腹腔鏡手術が選ばれる場合があります。

計算について

参考としたガイドライン等	日本胃癌学会胃癌治療ガイドライン http://www.jgca.jp/guideline/fourth/index.html
データ除外	なし
補正などの計算方法	なし
データ基準日	2022年4月25日

考察

施設間差は大きいですが、中央値、平均値共に着実に上昇しており、有用な指標である。

一般35

胃癌低侵襲手術率(内視鏡)

データのまとめ	対象病院群	精神科標榜なし、総合病院精神科無床、総合病院精神科有床							
	調査期間	2018年度	2019年度	2020年度	2021年度	2021年4-6月	7-9月	10-12月	2022年1-3月
データ登録病院数		133	128	138	142	133	130	127	128
分母合計		7596	7759	7153	7573	1859	1742	2076	1896
75パーセンタイル		74.3%	75.1%	76.9%	78.5%	83.3%	81.8%	83.3%	82.6%
中央値		65.8%	68.8%	70.2%	71.9%	67.9%	73.0%	75.0%	70.0%
25パーセンタイル		54.2%	59.2%	55.0%	60.8%	55.6%	60.0%	60.4%	56.2%
平均値		60.9%	64.7%	63.2%	65.2%	64.9%	67.4%	70.0%	66.9%
平均値(0を除く)		63.8%	67.9%	67.6%	69.6%	71.3%	71.8%	74.1%	71.4%

【時系列】 ●は平均値、他は上方から最大値、75パーセンタイル値、中央値、25パーセンタイル値、最小値

(2018年4月開始)

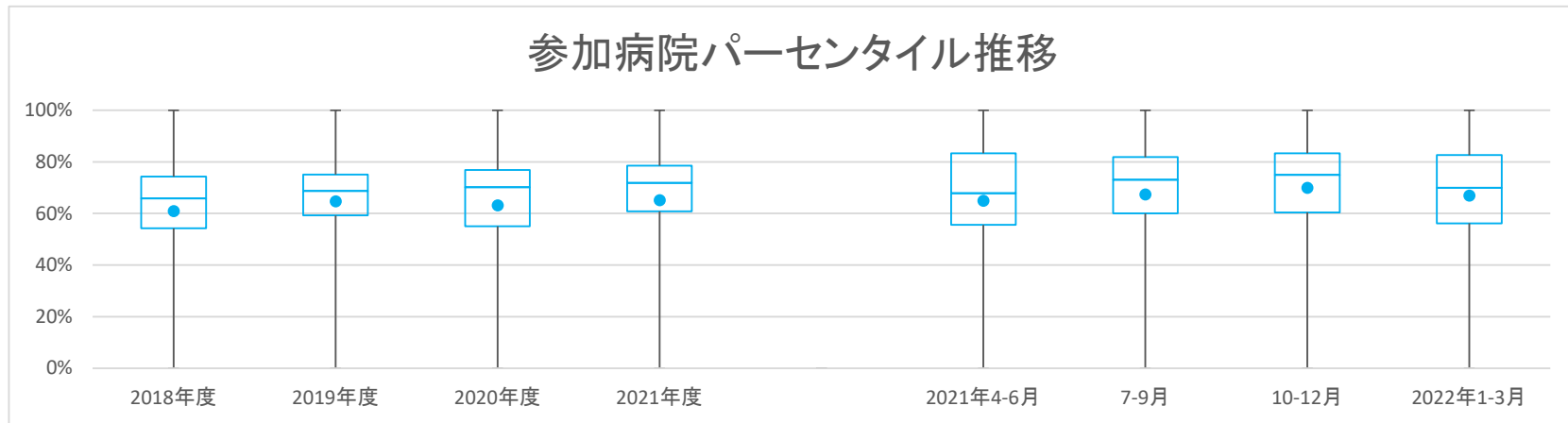

【直近データ分布】

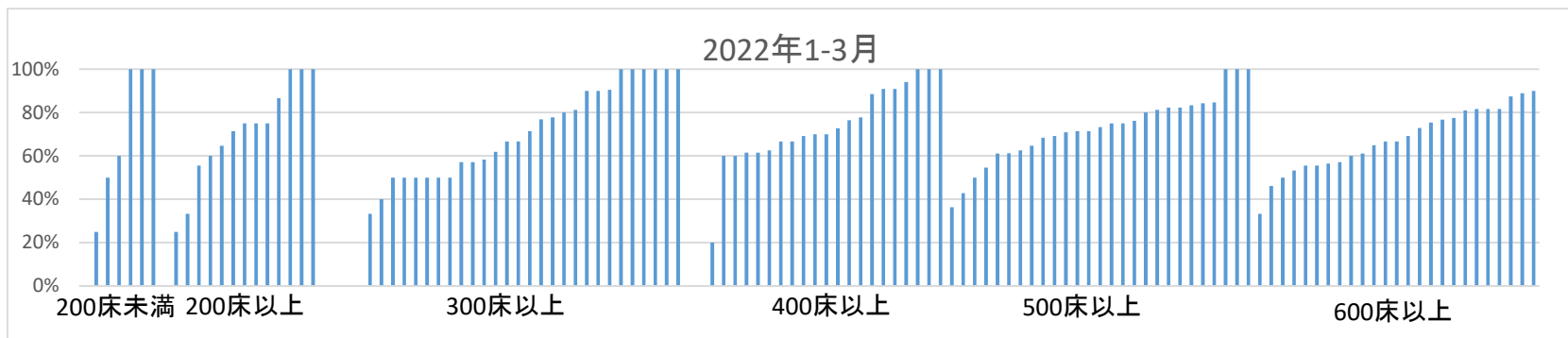

医療の質の評価・公表等推進事業

一般35

胃癌低侵襲手術率(内視鏡)
 (空白):該当なし、有効な登録数値なし、結果数値表示対象外
 2018年度 2019年度 2020年度 (*)全体集計より除外

病院名	許可病床数	2018年度			2019年度			2020年度			2021年度			2021年4-6月			7-9月			10-12月			2022年1-3月		
		* 指標値	分母	分子	* 指標値	分母	分子	* 指標値	分母	分子	* 指標値	分母	分子	* 指標値	分母	分子	* 指標値	分母	分子	* 指標値	分母	分子	* 指標値	分母	分子
市立旭川病院	400以上	61.4%	44	27	58.5%	41	24	67.6%	34	23	73.0%	37	27	77.8%	9	7	80.0%	15	12	50.0%	10	5	100.0%	3	3
小樽市立病院	300以上							100.0%	14	14	33.3%	6	2	0.0%	2	0	50.0%	2	1				50.0%	2	1
市立釧路総合病院	600以上	68.3%	41	28	67.3%	49	33	50.0%	42	21	60.7%	28	17	62.5%	8	5	33.3%	9	3	100.0%	6	6	60.0%	5	3
砂川市立病院	400以上	11.1%	9	1	0.0%	3	0	0.0%	4	0	0.0%	6	0	0.0%	2	0	0.0%	1	0				0.0%	3	0
市立千歳市民病院	200未満	28.6%	14	4	40.0%	5	2	0.0%	6	0	25.0%	4	1	0.0%	1	0	0.0%	1	0	100.0%	1	1	0.0%	1	0
苫小牧市立病院	300以上	60.6%	33	20	62.9%	35	22	58.8%	17	10	83.3%	24	20	100.0%	2	2	80.0%	5	4	71.4%	7	5	90.0%	10	9
名寄市立総合病院	300以上	75.0%	24	18	95.5%	22	21	81.0%	21	17	95.0%	20	19	100.0%	7	7	100.0%	3	3	80.0%	5	4	100.0%	5	5
市立函館病院	600以上	65.0%	40	26																					
青森県立中央病院	600以上	72.4%	181	131	73.8%	160	118	76.3%	152	116	79.9%	159	127	82.5%	40	33	76.3%	38	29	73.3%	45	33	88.9%	36	32
青森市民病院	400以上							60.5%	38	23	51.7%	29	15	66.7%	9	6	33.3%	6	2	44.4%	9	4	60.0%	5	3
つがる総合病院	400以上	72.6%	73	53	68.6%	51	35	71.9%	64	46	77.4%	31	24	87.5%	16	14	66.7%	15	10						
十和田市立中央病院	300以上	75.0%	48	36	76.1%	46	35	59.3%	27	16	74.3%	35	26	100.0%	6	6	60.0%	5	3	83.3%	12	10	58.3%	12	7
八戸市立市民病院	600以上	53.6%	28	15	58.0%	69	40	49.1%	53	26	40.0%	45	18	62.5%	16	10	25.0%	12	3	27.3%	11	3	33.3%	6	2
岩手県立磐井病院	300以上							84.6%	65	55	85.7%	14	12	85.7%	14	12	85.7%	14	12				81.3%	16	13
岩手県立大船渡病院	400以上	11.1%	9	1				0.0%	7	0	0.0%	2	0	0.0%	2	0									
岩手県立久慈病院	300以上	75.0%	4	3	60.0%	10	6	76.5%	17	13	72.2%	36	26	100.0%	9	9	80.0%	5	4	70.0%	10	7	50.0%	12	6
岩手県立中央病院	600以上	76.6%	128	98	79.6%	157	125	84.8%	125	106	75.4%	138	104	76.5%	34	26	73.3%	30	22	82.9%	41	34	66.7%	33	22
岩手県立中部病院	400以上							58.9%	73	43	46.7%	15	7	66.7%	15	7	66.7%	15	10	58.8%	17	10	61.5%	26	16
大崎市民病院	500以上	64.1%	181	116	70.1%	224	157	69.1%	194	134	72.1%	208	150	76.1%	46	35	75.0%	40	30	68.7%	67	46	70.9%	55	39
公立刈田総合病院	200以上				83.3%	6	5	100.0%	3	3															
栗原市立栗原中央病院	300以上	70.6%	17	12	91.7%	24	22	90.9%	22	20	100.0%	27	27	100.0%	5	5	100.0%	6	6	100.0%	8	8	100.0%	8	8
みやぎ県南中核病院	300以上	84.4%	90	76	79.0%	105	83	88.8%	80	71	86.9%	84	73	87.0%	23	20	84.2%	19	16	85.7%	21	18	90.5%	21	19
市立秋田総合病院	400以上	63.6%	33	21	57.9%	38	22	38.2%	34	13	50.0%	30	15	37.5%	8	3	71.4%	7	5	0.0%	5	0	70.0%	10	7
大館市立総合病院	400以上	71.1%	83	59	73.9%	69	51	60.9%	46	28	72.2%	54	39	66.7%	15	10	85.7%	14	12	50.0%	14	7	90.9%	11	10
市立横手病院	200以上	62.1%	66	41	77.5%	80	62	72.4%	58	42	83.3%	48	40	90.0%	10	9	62.5%	8	5	86.7%	15	13	86.7%	15	13
市立大森病院	200未満	100.0%	1	1	100.0%	3	3				33.3%	6	2							25.0%	4	1	50.0%	2	1
山形県立河北病院	200未満	78.6%	14	11	87.5%	8	7																		
山形県立中央病院	600以上	57.0%	135	77	68.3%	202	138	70.5%	234	165	77.6%	281	218	75.8%	62	47	78.3%	60	47	75.0%	88	66	81.7%	71	58
日本海総合病院	600以上	65.9%	176	116	72.3%	141	102	70.5%	139	98	71.6%	102	73	67.9%	28	19	81.0%	21	17	70.4%	27	19	69.2%	26	18
山形市立病院済生館	500以上	62.0%	79	49	70.5%	78	55	73.0%	63	46	66.7%	66	44	57.1%	21	12	75.0%	16	12	77.8%	18	14	54.5%	11	6
北村山公立病院	300以上	62.5%	8	5	50.0%	8	4	0.0%	3	0	0.0%	3	0							0.0%	2	0	0.0%	1	0
公立岩瀬病院	200以上							50.0%	8	4	71.4%	14	10	100.0%	3	3	100.0%	2	2	100.0%	3	3	33.3%	6	2
公立藤田総合病院	300以上				94.3%	35	33	75.0%	16	12	73.3%	15	11	50.0%	2	1	100.0%	5	5	50.0%	6	3	100.0%	2	2
茨城県立中央病院	500以上	52.1%	96	50	53.5%	86	46	67.1%	73	49	68.8%	64	44	76.5%	17	13	60.0%	10	6	57.1%	21	12	81.3%	16	13
北茨城市立病院	200未満							100.0%	2	2										100.0%	1	1	100.0%	1	1
公立富岡総合病院	300以上	0.0%	19	0	0.0%	6	0	0.0%	5	0	75.0%	8	6	0.0%	1	0	100.0%	3	3	100.0%	2	2	50.0%	2	1
さいたま市立病院	600以上	76.5%	119	91	85.1%	94	80	71.2%	66	47	78.4%	74	58	78.9%	19	15	88.2%	17	15	100.0%	18	18	50.0%	20	10
春日部市立医療センター	300以上	69.2%	13	9	26.7%	15	4	36.4%	11	4															
川口市立医療センター	500以上	64.3%	56	36	72.9%	70	51	79.1%	43	34	71.0%	69	49	35.7%	14	5	71.4%	14	10	90.0%	20	18	76.2%	21	16
越谷市立病院	400以上	100.0%	3	3	100.0%	7	7																		
千葉県がんセンター	400以上							72.0%	314	226	75.6%	271	205	71.6%	74	53	72.7%	55	40	81.1%	74	60	76.5%	68	52
千葉市立海浜病院	200以上							76.7%	43	33	88.9%	9	8	83.3%	6	5	81.8%	11	9	64.7%	17	11	64.7%	17	11
船橋市立医療センター	400以上							30.6%	36	11	61.5%	52	32	45.5%	11	5	54.5%	11	6	76.5%	17	13	61.5%	13	8
松戸市立総合医療センター	600以上	64.5%	62	40	75.9%	58	44	70.7%	41	29	84.4%	32	27	80.0%	5	4	81.8%	11	9	83.3%	6	5	90.0%	10	9
国保旭中央病院	600以上	65.8%	117	77	68.0%	153	104	73.0%	100	73	62.1%	116	72	50.0%	24	12	60.0%	30	18	76.9%	26	20	61.1%	36	22
東京都健康長寿医療センター	500以上	74.3%	35	26	62.5%	24	15	73.3%	15	11	59.1%	22	13	83.3%	6	5	33.3%	9	3	100.0%	3	3	50.0%	4	2
青梅市立総合病院	500以上	42.9%	21	9	59.5%	37	22	51.9%	27	14	59.0%	39	23	60.0%	5	3	63.6%	11	7	46.7%	15	7	75.0%	8	6
町田市民病院	400以上	71.4%	70	50	71.6%	74	53	76.9%	78	60	81.7%	60	49	64.3%	14	9	69.2%	13	9	93.8%	16	15	94.1%	17	16
公立昭和三井病院	400以上	78.7%	94	74	75.0%	88	66	71.1%	83	59	82.7%	75	62	73.3%	15	11	77.8%	18	14	87.5%	16	14	88.5%	26	23
川崎市立川崎病院	600以上				48.1%	27	13	41.2%	51	21	56.4%	39	22	33.3%	6	2	66.7%	9	6	60.0%	15	9	55.6%	9	5
川崎市立多摩病院	300以上	83.9%	31	26	85.7%	56	48	54.8%	31	17	66.7%	24	16	66.7%	3	2	57.1%	7	4	75.0%	8	6	66.7%	6	4
平塚市民病院	400以上	60.0%	40	24																					
藤沢市民病院	500以上				88.0%	83	73	77.0%	87	67	86.7%	15	13	86.7%	15	13	78.9%	19	15	77.8%	27	21	69.2%	26	18
横浜須賀町立わかち病院	400以上				91.7%	24	22	85.0%	20	17				100.0%	3	3	66.7%	6	4	87.5%	8	7	100.0%	3	3
山梨県立中央病院	600以上				22.2%	9	2																		
静岡県立総合病院	600以上	67.3%	168	113	75.3%	227	171	76.4%	212	162	78.8%	212	167	77.0%	61	47	80.0%	55	44	70.8%	48	34	87.5%	48	42
静岡市立静岡病院	500以上	63.8%	69	44	77.4%	62	48	70.0%	50	35	69.1%	55	38	72.7%	11	8	70.0%	10	7	70.6%	17	12	64.7%	17	11
伊東市民病院	200以上	100.0%	15	15	75.9%	29	22	100.0%	3	3	66.7%	21	14	66.7%	3	2	80.0%	5	4	75.0%	4	3	55.6%	9	5
磐田市立総合病院	500以上	55.8%	43	24	53.1%	64	34	63.3%	60	38	75.4%	57	43	87.5%	16	14	81.8%	11	9	60.0%	15	9	73.3%	15	11
菊川市立総合病院	200以上	0.0%	1	0				0.0%	1	0	0.0%	2	0	0.0%	1	0	0.0%	1	0						
公立森町病院	200未満	60.0%	5	3	0.0%	3	0																		
中東遠総合医療センター	500以上				65.8%	38	25	74.2%	31	23	85.3%	34	29	71.4%	7	5	80.0%	10	8	90.9%	11	10	100.0%	6	6
新潟県立十日町病院	200以上	58.3%	12	7	68.8%	16	11	62.5%	8	5	70.0%	10	7				66.7%	3							

一般35

胃癌低侵襲手術率(内視鏡)

(空白):該当なし、有効な登録数値なし、結果数値表示対象外

(*)全体集計より除外

病院名	2018年度			2019年度			2020年度			2021年度			2021年4-6月			7-9月			10-12月			2022年1-3月		
	許可病床数	* 指標値	分母 分子	* 指標値	分母 分子	* 指標値	分母 分子	* 指標値	分母 分子	* 指標値	分母 分子	* 指標値	分母 分子	* 指標値	分母 分子	* 指標値	分母 分子	* 指標値	分母 分子	* 指標値	分母 分子	* 指標値	分母 分子	
福山市民病院	500以上	60.2%	118 71	58.4%	113 66	67.0%	100 67	61.7%	115 71	60.0%	20 12	73.3%	30 22	52.9%	34 18	61.3%	31 19							
市立三次中央病院	300以上	82.4%	68 56	79.2%	77 61	73.5%	34 25	73.3%	15 11	87.5%	8 7	57.1%	7 4											
山口県立総合医療センター	500以上	39.1%	23 9	66.7%	18 12	52.2%	23 12	60.7%	28 17	53.8%	13 7	25.0%	4 1	75.0%	8 6	100.0%	3 3							
徳島県立中央病院	400以上	73.9%	92 68	76.5%	102 78	81.8%	66 54	75.5%	53 40	57.1%	7 4	81.8%	11 9	86.7%	15 13	70.0%	20 14							
徳島県立三好病院	200以上	0.0%	2 0			83.3%	6 5	100.0%	6 6					100.0%	2 2	100.0%	4 4							
つるぎ町立半田病院	200未満	100.0%	2 2																					
香川県立白鳥病院	200未満	0.0%	5 0	0.0%	1 0	0.0%	4 0	20.0%	5 1	50.0%	2 1			0.0%	3 0									
香川県立中央病院	500以上	79.7%	192 153	74.3%	218 162	76.0%	192 146	79.5%	176 140	79.5%	39 31	80.5%	41 33	73.3%	45 33	84.3%	51 43							
坂出市立病院	200未満	88.1%	42 37	75.0%	36 27	85.7%	21 18	80.0%	25 20	83.3%	6 5	71.4%	7 5	77.8%	9 7	100.0%	3 3							
高松市立みんなの病院	300以上	80.0%	10 8	53.6%	28 15	33.3%	18 6	50.0%	18 9	0.0%	1 0	33.3%	3 1	50.0%	8 4	66.7%	6 4							
さぬき市民病院	200未満	0.0%	3 0	62.5%	8 5	60.0%	5 3	50.0%	2 1			0.0%	1 0			100.0%	1 1							
三豊総合病院	400以上	88.1%	59 52	92.7%	55 51	88.0%	25 22	80.6%	36 29					83.3%	18 15	77.8%	18 14							
愛媛県立中央病院	600以上	57.7%	149 86	58.1%	167 97	52.9%	140 74	64.5%	141 91	41.7%	24 10	66.7%	33 22	60.9%	46 28	81.6%	38 31							
福岡市民病院	200以上	44.4%	27 12	41.2%	17 7	75.0%	20 15	66.7%	21 14	62.5%	8 5	70.0%	10 7	66.7%	3 2									
大牟田市立病院	300以上	76.8%	56 43	66.7%	84 56	85.4%	48 41	89.3%	75 67	87.5%	16 14	87.0%	23 20	93.8%	16 15	90.0%	20 18							
田川市立病院	300以上	69.2%	13 9	0.0%	3 0	66.7%	6 4	62.5%	8 5	0.0%	1 0	100.0%	1 1	100.0%	4 4	0.0%	2 0							
筑後市立病院	200以上	84.8%	33 28	76.3%	38 29			75.0%	40 30	87.5%	16 14	57.1%	7 4	70.0%	10 7	71.4%	7 5							
公立八女総合病院	300以上							0.0%	2 0	0.0%	1 0	0.0%	1 0											
佐賀県医療センター好生館	400以上	64.9%	94 61	45.9%	61 28	52.1%	48 25	31.8%	44 14	46.7%	15 7	10.0%	10 1	35.7%	14 5	20.0%	5 1							
長崎みなとメディカルセンター	500以上	51.4%	37 19	60.3%	63 38	78.9%	38 30	78.4%	51 40	77.8%	9 7	69.2%	13 9	81.3%	16 13	84.6%	13 11							
長崎県対馬病院	200以上					100.0%	17 17	83.3%	12 10	100.0%	4 4	75.0%	4 3			75.0%	4 3							
荒尾市民病院	200以上	80.0%	20 16	70.0%	10 7	70.6%	17 12	89.5%	19 17	75.0%	4 3	100.0%	6 6	80.0%	5 4	100.0%	4 4							
大分県立病院	600以上			75.0%	44 33	60.0%	45 27	64.4%	45 29	83.3%	12 10	60.0%	10 6	57.1%	14 8	55.6%	9 5							
中津市立中津市民病院	200以上					64.3%	28 18	68.6%	51 35	63.6%	11 7	87.5%	8 7	68.2%	22 15	60.0%	10 6							
宮崎県立宮崎病院	500以上	33.3%	3 1	14.3%	7 1	33.3%	18 6	25.0%	20 5	25.0%	4 1	0.0%	2 0	0.0%	3 0	36.4%	11 4							
沖縄県立中部病院	500以上	53.3%	15 8	76.5%	17 13	75.0%	16 12	80.0%	10 8	100.0%	3 3	33.3%	3 1	100.0%	2 2	100.0%	2 2							
沖縄県立宮古病院	300以上	75.0%	4 3	0.0%	3 0	0.0%	2 0	0.0%	4 0	0.0%	2 0			0.0%	1 0	0.0%	1 0							

一般36

胃癌低侵襲手術率(腹腔鏡)

$$\text{胃癌低侵襲手術率(腹腔鏡)} = \frac{\text{分母のうち、腹腔鏡手術が施行された患者数}}{\text{胃癌で治療前TNMがUICCステージ I に相当し対象の切除術が施行された退院患者数}}$$

胃癌低侵襲手術率(腹腔鏡)とは UICCステージとはがんの進行度を表します。IからIVまでに分類されています。

指標の説明 胃癌の手術には、内視鏡、腹腔鏡、開腹があります。合併症やがんの状態などにより、開腹より体への影響の少ない、内視鏡手術や腹腔鏡手術が選ばれる場合があります。

計算について	参考としたガイドライン等	日本胃癌学会胃癌治療ガイドライン http://www.jgca.jp/guideline/fourth/index.html
	データ除外	なし
	補正などの計算方法	なし
	データ基準日	2022年4月25日

考察 有用な指標であるが、この数年変化は見られない。内視鏡切除割合と一緒に考慮することも必要である。

一般36

胃癌低侵襲手術率(腹腔鏡)

データのまとめ	対象病院群	精神科標榜なし、総合病院精神科無床、総合病院精神科有床							
	調査期間	2018年度	2019年度	2020年度	2021年度	2021年4-6月	7-9月	10-12月	2022年1-3月
データ登録病院数		133	128	138	142	133	130	127	128
分母合計		7588	7759	7153	7573	1859	1742	2076	1896
75パーセンタイル		31.4%	30.0%	32.3%	29.8%	33.3%	28.6%	28.6%	33.3%
中央値		23.1%	22.5%	22.7%	20.8%	20.0%	20.0%	20.0%	22.1%
25パーセンタイル		14.6%	10.6%	13.8%	10.6%	5.9%	11.1%	6.9%	6.5%
平均値		24.6%	22.1%	24.8%	22.5%	23.0%	22.8%	21.0%	24.6%
平均値(0を除く)		28.4%	25.7%	28.0%	25.2%	30.3%	28.8%	26.4%	31.4%

【時系列】●は平均値、他は上方から最大値、75パーセンタイル値、中央値、25パーセンタイル値、最小値

(2018年4月開始)

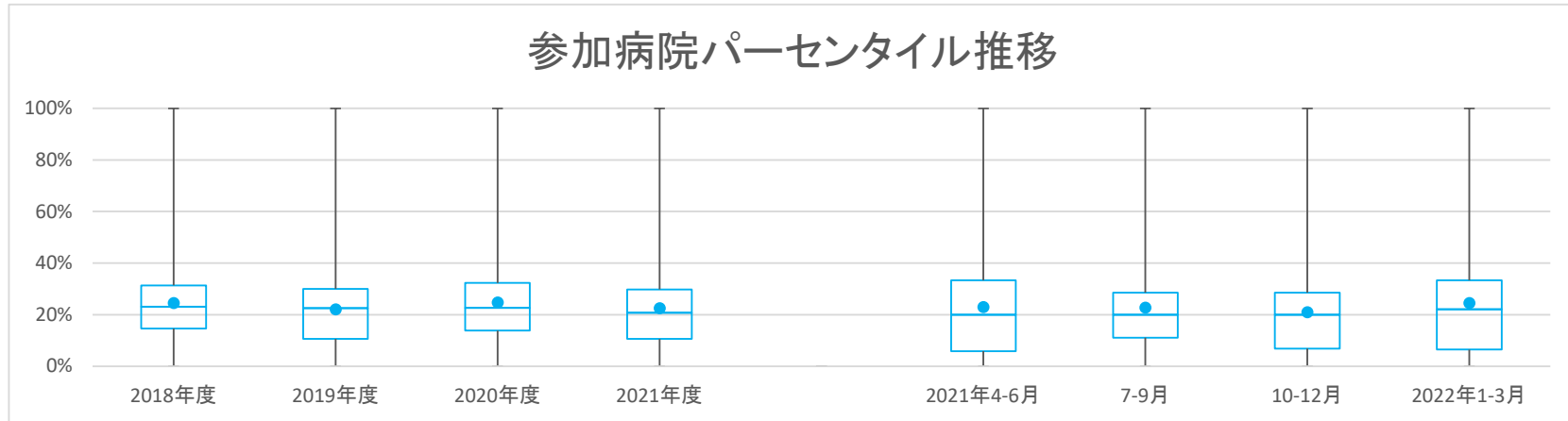

【直近データ分布】

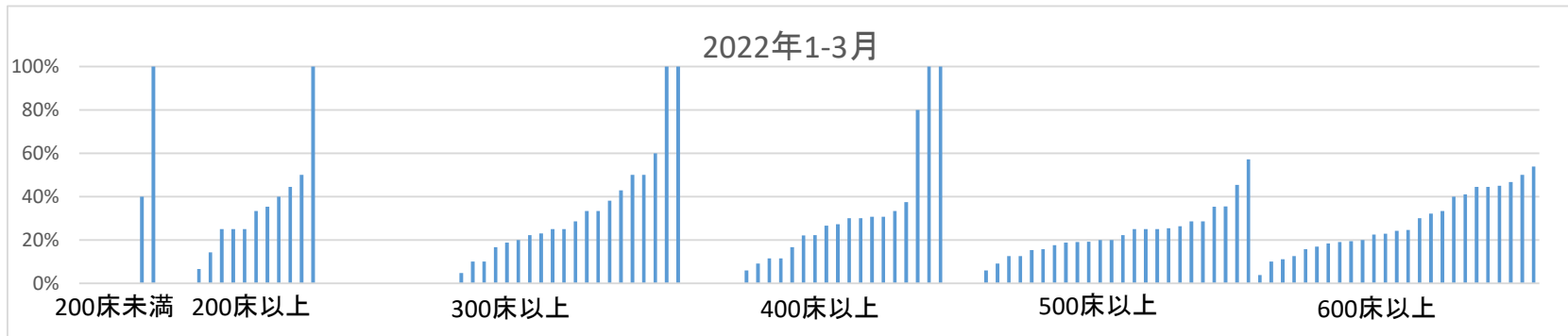

医療の質の評価・公表等推進事業

一般36

胃癌低侵襲手術率(腹腔鏡)
 (空白):該当なし、有効な登録数値なし、結果数値表示対象外
 2018年度 2019年度 2020年度 (*)全体集計より除外

病院名	許可病床数	2018年度			2019年度			2020年度			2021年度			2021年4-6月			7-9月			10-12月			2022年1-3月		
		* 指標値	分母	分子	* 指標値	分母	分子	* 指標値	分母	分子	* 指標値	分母	分子	* 指標値	分母	分子	* 指標値	分母	分子	* 指標値	分母	分子	* 指標値	分母	分子
公立羽咋病院	200未満	0.0%	3	0	0.0%	7	0	33.3%	3	1	0.0%	1	0	0.0%	1	0	0.0%	1	0	0.0%	1	0	0.0%	1	0
公立松任石川中央病院	300以上	11.4%	79	9	9.2%	76	7	16.3%	80	13	2.5%	40	1	5.9%	17	1	0.0%	14	0	0.0%	9	0	0.0%	9	0
福井県立病院	600以上	31.4%	137	43	23.1%	156	36	17.9%	84	15	30.2%	86	26	32.1%	28	9	27.8%	18	5	26.3%	19	5	33.3%	21	7
市立敦賀病院	300以上	0.0%	5	0	18.2%	22	4	7.1%	28	2	8.3%	24	2	0.0%	6	0	0.0%	2	0	22.2%	9	2	0.0%	7	0
杉田玄白記念公立小浜病院	400以上	27.3%	11	3	31.3%	16	5	41.2%	17	7	31.6%	19	6	33.3%	6	2	33.3%	3	1	28.6%	7	2	33.3%	3	1
長野県立木曽病院	200未満	0.0%	12	0	0.0%	2	0	33.3%	6	2	0.0%	2	0	0.0%	1	0	0.0%	1	0	0.0%	1	0	0.0%	1	0
長野県立信州医療センター	300以上	14.8%	27	4	25.0%	32	8	38.9%	18	7	31.8%	22	7	25.0%	4	1	28.6%	7	2	16.7%	6	1	60.0%	5	3
飯田市立病院	400以上	7.4%	27	2	19.0%	21	4	33.3%	24	8	27.3%	11	3	33.3%	6	2	25.0%	4	1	0.0%	4	1	0.0%	1	0
岡谷市民病院	200以上	40.0%	10	4	50.0%	2	1	40.0%	5	2	41.7%	12	5	0.0%	1	0	0.0%	2	0	100.0%	1	1	50.0%	8	4
佐久市立国保浅間総合病院	300以上	0.0%	11	0																					
長野市民病院	400以上	20.8%	106	22	25.0%	96	24	21.4%	117	25	24.5%	102	25	26.3%	19	5	24.1%	29	7	17.9%	28	5	30.8%	26	8
松本市立病院	200未満	0.0%	12	0	0.0%	14	0	0.0%	7	0	0.0%	12	0	0.0%	1	0	0.0%	2	0	0.0%	5	0	0.0%	4	0
伊那中央病院	300以上	4.4%	45	2	0.0%	45	0	2.9%	34	1	2.1%	47	1	9.1%	11	1	0.0%	10	0	0.0%	14	0	0.0%	12	0
昭和伊南総合病院	300以上	0.0%	23	0	0.0%	20	0	0.0%	22	0	0.0%	25	0	0.0%	4	0	0.0%	8	0	0.0%	6	0	0.0%	7	0
岐阜県総合医療センター	600以上	34.9%	109	38	35.8%	120	43	32.0%	75	24	29.3%	99	29	34.8%	23	8	30.4%	23	7	20.0%	25	5	32.1%	28	9
大垣市民病院	600以上	30.3%	119	36	30.7%	150	46	36.1%	122	44	23.2%	138	32	31.7%	41	13	20.7%	29	6	18.4%	38	7	20.0%	30	6
岐阜市民病院	500以上	30.5%	59	18	30.2%	53	16	28.9%	38	11	16.1%	62	10	0.0%	13	0	18.2%	11	2	20.0%	20	4	22.2%	18	4
総合病院中津川市民病院	300以上	40.0%	25	10	50.0%	18	9	47.1%	17	8	18.4%	38	7	33.3%	6	2	25.0%	4	1	6.7%	15	1	23.1%	13	3
名古屋市立東部医療センター	500以上	28.0%	25	7	23.8%	21	5	18.8%	32	6	36.0%	25	9	37.5%	8	3	100.0%	2	2	25.0%	8	2	28.6%	7	2
名古屋市立緑市民病院	300以上	83.3%	6	5																					
岡崎市民病院	600以上	30.9%	68	21																					
春日井市民病院	500以上	28.6%	63	18	22.1%	77	17	30.3%	76	23	21.7%	69	15	33.3%	12	4	23.5%	17	4	26.1%	23	6	5.9%	17	1
小牧市民病院	500以上	42.0%	69	29	12.2%	49	6	34.7%	72	25	41.2%	34	14	20.0%	10	2	41.7%	12	5	60.0%	5	3	57.1%	7	4
豊橋市民病院	600以上	69.4%	49	34	28.9%	76	22	25.5%	102	26	32.2%	90	29	40.0%	30	12	27.8%	18	5	27.3%	22	6	30.0%	20	6
西尾市民病院	300以上	20.0%	25	5	13.3%	30	4	27.3%	11	3	38.9%	18	7	66.7%	3	2	50.0%	2	1	28.6%	7	2	33.3%	6	2
碧南市民病院	300以上	50.0%	2	1				100.0%	1	1	0.0%	1	0	0.0%	1	0									
公立西知多総合病院	400以上	77.3%	22	17	26.7%	15	4	55.0%	20	11	27.8%	18	5	50.0%	6	3	20.0%	5	1	25.0%	4	1	0.0%	3	0
公立陶生病院	600以上							46.2%	65	30	44.4%	49	22	44.4%	9	4	50.0%	8	4	41.2%	17	7	46.7%	15	7
名張市民病院	200以上							0.0%	3	0	0.0%	3	0	0.0%	3	0									
松阪市民病院	300以上	19.6%	46	9	8.6%	58	5	3.2%	31	1	5.1%	39	2	0.0%	5	0	16.7%	6	1	5.9%	17	1	0.0%	11	0
市立長浜病院	500以上	25.0%	12	3	29.4%	34	10	23.6%	55	13	19.0%	58	11	35.3%	17	6	0.0%	8	0	12.5%	16	2	17.6%	17	3
彦根市立病院	400以上	28.2%	39	11	26.3%	57	15	23.1%	26	6	25.8%	31	8	33.3%	6	2	12.5%	8	1	22.2%	9	2	37.5%	8	3
公立甲賀病院	400以上	15.6%	32	5	0.0%	8	0	27.3%	44	12	13.8%	65	9	18.2%	11	2	23.1%	13	3	10.5%	19	2	9.1%	22	2
京都市立病院	500以上	19.8%	81	16	25.0%	68	17	18.6%	70	13	23.9%	67	16	35.3%	17	6	20.0%	20	4	9.1%	11	1	26.3%	19	5
大阪急性期・総合医療センター	600以上	24.1%	108	26	22.5%	80	18	29.4%	85	25	24.4%	78	19	20.8%	24	5	25.0%	16	4	12.0%	25	3	53.8%	13	7
大阪市立十三市民病院	200以上	15.8%	19	3	31.6%	19	6	28.6%	7	2	10.0%	10	1	0.0%	3	0	0.0%	3	0	0.0%	3	0	100.0%	1	1
大阪市立総合医療センター	600以上	27.6%	163	45	25.2%	155	39	20.0%	115	23	22.8%	92	21	21.4%	28	6	23.3%	43	10	23.8%	21	5			
市立池田病院	300以上	20.7%	58	12	31.4%	51	16	18.9%	37	7	34.0%	47	16	25.0%	16	4	46.7%	15	7	22.2%	9	2	42.9%	7	3
堺市立総合医療センター	400以上							16.4%	73	12	31.5%	73	23	50.0%	14	7	15.8%	19	3	38.9%	18	7	27.3%	22	6
市立東大阪医療センター	500以上	34.4%	32	11	32.8%	67	22	21.4%	56	12	14.3%	63	9	15.8%	19	3	6.3%	16	1	7.1%	14	1	28.6%	14	4
箕面市立病院	300以上	30.4%	56	17	28.6%	49	14	32.4%	34	11	22.7%	44	10	20.0%	10	2	23.1%	13	3	21.4%	14	3	28.6%	7	2
八尾市立病院	300以上	46.2%	39	18	44.0%	50	22	46.4%	28	13	31.8%	88	28	35.3%	17	6	26.3%	19	5	29.0%	31	9	38.1%	21	8
兵庫県立淡路医療センター	400以上	23.0%	61	14	26.4%	53	14	27.5%	40	11	15.4%	52	8	0.0%	10	0	14.3%	14	2	21.1%	19	4	22.2%	9	2
兵庫県立丹波医療センター	300以上							7.4%	27	2															
兵庫県立尼崎総合医療センター	600以上	27.7%	119	33	34.3%	105	36	30.4%	92	28	20.4%	108	22	13.3%	30	4	17.6%	17	3	28.6%	21	6	22.5%	40	9
神戸市立医療センター中央市民病院	600以上	25.2%	131	33	24.7%	158	39	14.2%	120	17	17.4%	144	25	18.9%	37	7	14.3%	28	4	19.5%	41	8	15.8%	38	6
明石市立市民病院	300以上				11.9%	59	7	18.6%	43	8	19.0%	42	8	13.3%	15	2	20.0%	10	2	23.1%	13	3	25.0%	4	1
赤穂市民病院	300以上	15.7%	51	8	28.8%	52	15	9.8%	61	6	15.5%	58	9	8.3%	12	1	0.0%	16	0	33.3%	15	5	20.0%	15	3
市立芦屋病院	200未満	40.0%	10	4	31.3%	16	5	20.0%	10	2	41.7%	12	5	50.0%	4	2	50.0%	2	1	0.0%	1	0	40.0%	5	2
市立伊丹病院	400以上	21.2%	52	11	11.1%	54	6	14.8%	54	8	19.4%	67	13	5.9%	17	1	11.8%	17	2	33.3%	18	6	26.7%	15	4
三田市民病院	300以上	11.7%	60	7	5.3%	57	3	7.4%	68	5	19.6%	56	11	22.2%	18	4	6.7%	15	1	28.6%	14	4	22.2%	9	2
西宮市立中央病院	200以上	35.3%	34	12	30.2%	43	13	14.7%	34	5	19.0%	21	4	33.3%	3	1	25.0%	8	2	0.0%	6	0	25.0%	4	1
西脇市立西脇病院	300以上							45.5%	11	5	14.3%	14	2	0.0%	1	0	33.3%	3	1	20.0%	5	1	0.0%	5	0
加古川中央市民病院	600以上	30.3%	145	44	29.4%	119	35	18.4%	114	21	30.9%	123	38	22.2%	27	6	20.0%	30	6	37.0%	27	10	41.0%	39	16
奈良県総合医療センター	500以上	15.0%	107	16	18.3%	126	23	27.7%	94	26	22.6%	84	19	33.3%	30	10	9.5%	21	2	22.2%	18	4	20.0%	15	3
南奈良総合医療センター	200以上				13.5%	52	7	13.3%	60	8	7.1%	14	1												
大和高田市立病院	300以上	40.0%	25	10	45.0%	20	9	31.3%	16	5															
国保中央病院	200以上	0.0%	8	0	0.0%	10	0				10.0%	10	1	0.0%	1	0	0.0%	2	0	20.0%	5	1	0.0%	2	0
有田市立病院	200未満	20.0%	5	1																					
橋本市立病院	300以上	18.8%	32	6	25.0%	24	6	23.5%	17	4	26.7%	15	4	33.3%	6	2	22.2%	9	2						
鳥取県立厚生病院	300以上	34.3%	67	23	34.1%	41	14	44.4%	45	20	31.0%	42	13	44.4%	9	4	18.2%	11	2	25.0%	16	4	50.0%	6	3
鳥取県立中央病院	400以上	64.3%	14	9																					
鳥根県立中央病院	500以上	21.2%	52	11	22.4%	58	13	27.8%	36	10	11.9%	67	8	9.1%	11	1	15.4%	13	2	10.5%	19	2	12.5%	24	

一般36

胃癌低侵襲手術率(腹腔鏡)

(空白):該当なし、有効な登録数値なし、結果数値表示対象外

(*)全体集計より除外

病院名	許可病床数	2018年度			2019年度			2020年度			2021年度			2021年4-6月			7-9月			10-12月			2022年1-3月		
		* 指標値	分母	分子	* 指標値	分母	分子	* 指標値	分母	分子	* 指標値	分母	分子	* 指標値	分母	分子	* 指標値	分母	分子	* 指標値	分母	分子	* 指標値	分母	分子
福山市民病院	500以上	33.1%	118	39	34.5%	113	39	24.0%	100	24	33.9%	115	39	35.0%	20	7	26.7%	30	8	38.2%	34	13	35.5%	31	11
市立三次中央病院	300以上	2.9%	68	2	1.3%	77	1	11.8%	34	4	13.3%	15	2	0.0%	8	0	28.6%	7	2						
山口県立総合医療センター	500以上	43.5%	23	10	27.8%	18	5	30.4%	23	7	25.0%	28	7	23.1%	13	3	50.0%	4	2	25.0%	8	2	0.0%	3	0
徳島県立中央病院	400以上	22.8%	92	21	17.6%	102	18	16.7%	66	11	24.5%	53	13	42.9%	7	3	18.2%	11	2	13.3%	15	2	30.0%	20	6
徳島県立三好病院	200以上	100.0%	2	2				16.7%	6	1	0.0%	6	0							0.0%	2	0	0.0%	4	0
つるぎ町立半田病院	200未満	0.0%	2	0																					
香川県立白鳥病院	200未満	100.0%	5	5	100.0%	1	1	100.0%	4	4	80.0%	5	4	50.0%	2	1				100.0%	3	3			
香川県立中央病院	500以上	19.8%	192	38	24.3%	218	53	20.3%	192	39	19.9%	176	35	20.5%	39	8	17.1%	41	7	26.7%	45	12	15.7%	51	8
坂出市立病院	200未満	0.0%	42	0	2.8%	36	1	4.8%	21	1	0.0%	25	0	0.0%	6	0	0.0%	7	0	0.0%	9	0	0.0%	3	0
高松市立みんなの病院	300以上	20.0%	10	2	46.4%	28	13	66.7%	18	12	50.0%	18	9	100.0%	1	1	66.7%	3	2	50.0%	8	4	33.3%	6	2
さぬき市民病院	200未満	33.3%	3	1	25.0%	8	2	20.0%	5	1	50.0%	2	1				100.0%	1	1				0.0%	1	0
三豊総合病院	400以上	10.2%	59	6	5.5%	55	3	12.0%	25	3	13.9%	36	5							11.1%	18	2	16.7%	18	3
愛媛県立中央病院	600以上	36.9%	149	55	38.9%	167	65	44.3%	140	62	32.6%	141	46	54.2%	24	13	33.3%	33	11	32.6%	46	15	18.4%	38	7
福岡市民病院	200以上	40.7%	27	11	47.1%	17	8	15.0%	20	3	23.8%	21	5	25.0%	8	2	20.0%	10	2	33.3%	3	1			
大牟田市立病院	300以上	10.7%	56	6	23.8%	84	20	10.4%	48	5	8.0%	75	6	6.3%	16	1	8.7%	23	2	6.3%	16	1	10.0%	20	2
田川市立病院	300以上	30.8%	13	4	33.3%	3	1	16.7%	6	1	37.5%	8	3	100.0%	1	1	0.0%	1	0	0.0%	4	0	100.0%	2	2
筑後市立病院	200以上	15.2%	33	5	21.1%	38	8				17.5%	40	7	12.5%	16	2	42.9%	7	3	10.0%	10	1	14.3%	7	1
公立八女総合病院	300以上										100.0%	2	2	100.0%	1	1	100.0%	1	1						
佐賀県医療センター好生館	400以上	34.0%	94	32	50.8%	61	31	47.9%	48	23	68.2%	44	30	53.3%	15	8	90.0%	10	9	64.3%	14	9	80.0%	5	4
長崎みなとメディカルセンター	500以上	45.9%	37	17	36.5%	63	23	18.4%	38	7	15.7%	51	8	11.1%	9	1	30.8%	13	4	6.3%	16	1	15.4%	13	2
長崎県対馬病院	200以上							0.0%	17	0	16.7%	12	2	0.0%	4	0	25.0%	4	1				25.0%	4	1
荒尾市民病院	200以上	20.0%	20	4	30.0%	10	3	29.4%	17	5	10.5%	19	2	25.0%	4	1	0.0%	6	0	20.0%	5	1	0.0%	4	0
大分県立病院	600以上				20.5%	44	9	40.0%	45	18	31.1%	45	14	16.7%	12	2	30.0%	10	3	35.7%	14	5	44.4%	9	4
中津市立中津市民病院	200以上							32.1%	28	9	25.5%	51	13	9.1%	11	1	12.5%	8	1	31.8%	22	7	40.0%	10	4
宮崎県立宮崎病院	500以上	33.3%	3	1	28.6%	7	2	27.8%	18	5	25.0%	20	5	25.0%	4	1	50.0%	2	1	66.7%	3	2	9.1%	11	1
沖縄県立中部病院	500以上	26.7%	15	4	0.0%	17	0	0.0%	16	0	10.0%	10	1	0.0%	3	0	33.3%	3	1	0.0%	2	0	0.0%	2	0
沖縄県立宮古病院	300以上	0.0%	4	0	0.0%	3	0	0.0%	2	0	0.0%	4	0	0.0%	2	0				0.0%	1	0	0.0%	1	0

一般37

がん患者サポート率

$$\text{がん患者サポート率} = \frac{\text{分母のうち、基準日を含む6ヶ月間にごん患者指導管理料1を算定した患者(入・外含む)}}{\text{初発がん患者の初回退院数}}$$

がん患者サポート率とは はじめて癌と診断された患者さんに対し、医師と看護師が共同で説明やカウンセリング等を行いサポートするものです。

指標の説明 この事業においては、入院を要するがんの初発の場合に、入院前後に、医師・看護師による説明・カウンセリングの有無について調査をしています。より高い値を目指しています。ご家族にのみ説明される場合にはカウントされませんので低くなります。

計算について	参考としたガイドライン等	なし
	データ除外	なし
	補正などの計算方法	なし
	データ基準日	2022年4月25日

考察 施設間差は大きいものの、中央値、平均値ともに改善されており、有用な臨床指標である。

一般37

がん患者サポート率

データのまとめ	対象病院群	精神科標榜なし、総合病院精神科無床、総合病院精神科有床							
	調査期間	2018年度	2019年度	2020年度	2021年度	2021年4-6月	7-9月	10-12月	2022年1-3月
データ登録病院数		133	133	143	142	145	144	139	134
分母合計		99447	103463	105575	108813	27593	28079	30060	25306
75パーセンタイル		12.4%	14.1%	17.1%	17.2%	17.0%	18.4%	17.4%	17.2%
中央値		5.6%	6.1%	7.5%	7.4%	7.7%	6.9%	7.9%	7.0%
25パーセンタイル		0.9%	0.7%	1.3%	0.8%	1.5%	0.5%	1.1%	0.3%
平均値		8.6%	9.7%	11.5%	11.8%	12.5%	11.7%	12.3%	12.2%
平均値(0を除く)		10.5%	11.7%	13.7%	14.5%	15.9%	15.5%	15.5%	16.2%

【時系列】 ●は平均値、他は上方から最大値、75パーセンタイル値、中央値、25パーセンタイル値、最小値 (2018年4月開始)

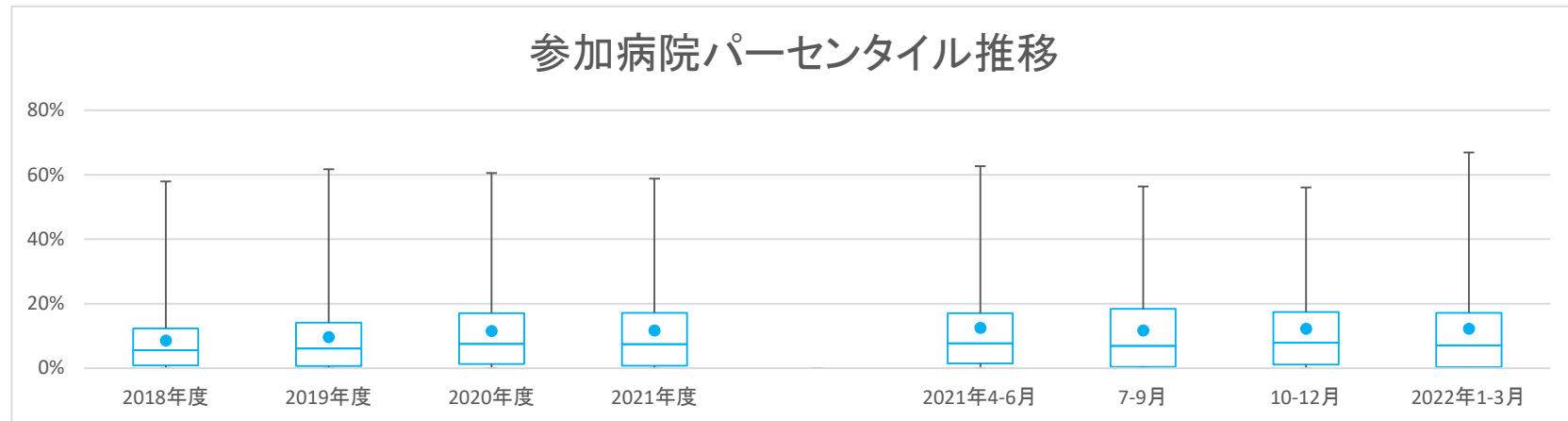

【直近データ分布】

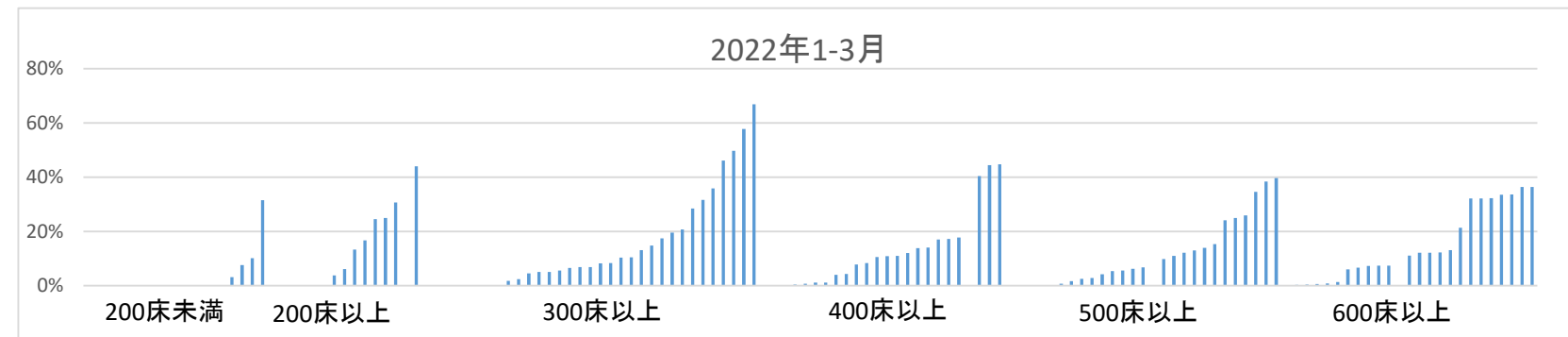

一般37

がん患者サポート率

(空白):該当なし、有効な登録数値なし、結果数値表示対象外 (*):全体集計より除外

病院名	許可病床数	2018年度			2019年度			2020年度			2021年度			2021年4-6月			7-9月			10-12月			2022年1-3月		
		* 指標値	分母	分子	* 指標値	分母	分子	* 指標値	分母	分子	* 指標値	分母	分子	* 指標値	分母	分子	* 指標値	分母	分子	* 指標値	分母	分子	* 指標値	分母	分子
市立旭川病院	400以上	33.5%	540	181	48.1%	511	246	44.4%	572	254	44.7%	517	231	45.5%	143	65	41.8%	134	56	47.0%	132	62	44.4%	108	48
小樽市立病院	300以上							9.9%	332	33	5.1%	609	31	4.5%	154	7	6.7%	134	9	4.3%	164	7	5.1%	157	8
市立釧路総合病院	600以上	5.7%	810	46	5.5%	785	43	7.9%	796	63	6.1%	920	56	7.4%	202	15	6.2%	209	13	3.3%	239	8	7.4%	270	20
砂川市立病院	400以上	2.0%	597	12	1.8%	514	9	1.4%	518	7	8.7%	589	51	1.5%	133	2	7.6%	157	12	13.5%	163	22	11.0%	136	15
市立千歳市民病院	200未満	10.0%	290	29	18.9%	280	53	14.6%	247	36	11.4%	290	33	11.9%	67	8	12.1%	66	8	11.5%	78	9	10.1%	79	8
苫小牧市立病院	300以上	5.5%	415	23	6.2%	439	27	8.7%	425	37	8.6%	407	35	4.9%	122	6	10.6%	85	9	9.7%	103	10	10.3%	97	10
名寄市立総合病院	300以上	2.8%	283	8	0.7%	293	2	3.6%	275	10	1.5%	269	4	3.4%	59	2	0.0%	64	0	2.5%	80	2	0.0%	66	0
市立函館病院	600以上	12.7%	1165	148																					
青森県立中央病院	600以上	7.2%	2101	152	3.8%	2104	80	9.9%	1908	189	11.8%	1954	230	14.5%	502	73	12.2%	451	55	9.4%	542	51	11.1%	459	51
青森市民病院	400以上							0.8%	616	5	1.9%	670	13	1.2%	166	2	0.0%	152	0	2.1%	188	4	4.3%	164	7
つがる総合病院	400以上	0.0%	769	0	0.0%	565	0	0.7%	745	5	0.6%	358	2	0.6%	171	1	0.5%	187	1						
十和田市立中央病院	300以上	23.0%	544	125	25.2%	519	131	20.4%	500	102	19.7%	529	104	15.6%	122	19	21.5%	130	28	21.6%	139	30	19.6%	138	27
八戸市立市民病院	600以上	0.0%	817	0	0.0%	1125	0	3.7%	1061	39	0.7%	1192	8	0.3%	306	1	1.0%	296	3	1.0%	297	3	0.3%	293	1
岩手県立磐井病院	300以上							17.2%	667	115	16.9%	160	27	20.4%	162	33	18.5%	184	34	13.0%	184	34	13.0%	161	21
岩手県立大船渡病院	400以上	2.0%	357	7				10.7%	309	33	15.9%	364	58	14.6%	89	13	17.7%	79	14	19.8%	96	19	12.0%	100	12
岩手県立久慈病院	300以上	18.9%	212	40	22.8%	285	65	19.8%	262	52	21.3%	324	69	22.1%	77	17	20.3%	79	16	22.1%	86	19	20.7%	82	17
岩手県立中央病院	600以上	* 1.3%	1571	20	0.2%	1573	3	0.1%	1556	1	0.1%	1540	2	0.3%	381	1	0.0%	363	0	0.0%	439	0	0.3%	357	1
岩手県立中部病院	400以上							2.0%	1187	24	3.9%	281	11	1.7%	302	5	1.8%	326	6	0.7%	278	2			
大崎市民病院	500以上	6.7%	1331	89	6.9%	1399	96	1.8%	1335	24	3.1%	1475	46	1.5%	332	5	3.1%	350	11	2.3%	435	10	5.6%	358	20
公立刈田総合病院	200以上				12.8%	78	10	4.9%	41	2															
栗原市立栗原中央病院	300以上	0.0%	178	0	0.6%	180	1	0.0%	159	0	0.0%	210	0	0.0%	50	0	0.0%	61	0	0.0%	52	0	0.0%	47	0
みやぎ県南中核病院	300以上	6.0%	466	28	2.2%	503	11	9.7%	514	50	9.8%	541	53	8.9%	123	11	13.3%	128	17	6.8%	146	10	10.4%	144	15
市立秋田総合病院	400以上	39.4%	648	255	38.7%	653	253	32.7%	630	206	36.0%	662	238	32.3%	167	54	27.1%	170	46	40.2%	164	66	44.7%	161	72
大館市立総合病院	400以上	13.6%	589	80	19.0%	749	142	23.9%	569	136	13.0%	675	88	18.7%	166	31	4.2%	142	6	13.9%	201	28	13.9%	166	23
市立横手病院	200以上	4.5%	488	22	2.4%	548	13	1.3%	451	6	0.0%	437	0	0.0%	109	0	0.0%	93	0	0.0%	112	0	0.0%	123	0
市立大森病院	200未満	0.0%	35	0	0.0%	42	0	0.0%	26	0	0.0%	42	0	0.0%	15	0	0.0%	8	0	0.0%	8	0	0.0%	11	0
山形県立河北病院	200未満	9.5%	137	13	2.0%	51	1																		
山形県立中央病院	600以上	8.9%	1986	176	9.8%	1957	192	12.6%	1717	217	12.6%	1703	214	10.8%	369	40	14.0%	444	62	13.0%	469	61	12.1%	421	51
日本海総合病院	600以上	31.9%	1545	493	31.8%	1546	492	33.8%	1460	494	35.4%	1558	551	31.7%	388	123	39.1%	389	152	36.8%	429	158	33.5%	352	118
寒河江市立病院	200未満							0.0%	16	0	0.0%	4	0	0.0%	4	0	0.0%	2	0	0.0%	2	0	0.0%	6	0
山形市立病院済生館	500以上	10.8%	800	86	14.1%	859	121	16.7%	804	134	16.9%	872	147	19.9%	221	44	16.0%	200	32	16.1%	249	40	15.3%	202	31
北村山公立病院	300以上	* 0.0%	134	0	0.0%	189	0	0.0%	193	0	0.0%	179	0	* 0.0%	44	0	* 0.0%	53	0	* 0.0%	54	0	* 0.0%	28	0
公立岩瀬病院	200以上							0.0%	297	0	0.0%	249	0	0.0%	63	0	0.0%	61	0	0.0%	59	0	0.0%	66	0
公立藤田総合病院	300以上				0.0%	277	0	0.0%	238	0	0.0%	257	0	0.0%	65	0	0.0%	70	0	0.0%	61	0	0.0%	61	0
茨城県立中央病院	500以上	18.6%	1551	288	11.9%	1491	178	11.5%	1230	141	9.1%	1242	113	8.8%	320	28	9.5%	296	28	7.7%	352	27	10.9%	274	30
北茨城市民病院	200未満							0.0%	140	0	0.0%	140	0	0.0%	33	0	0.0%	32	0	0.0%	49	0	0.0%	26	0
群馬県立心臓血管センター	200未満				0.0%	37	0	0.0%	27	0															
公立富岡総合病院	300以上	35.2%	542	191	52.9%	414	219	59.7%	290	173	57.0%	330	188	62.7%	83	52	56.3%	80	45	52.1%	96	50	57.7%	71	41
さいたま市立病院	600以上	13.0%	729	95	13.8%	814	112	12.0%	841	101	8.1%	893	72	9.2%	217	20	10.3%	223	23	5.6%	233	13	7.3%	220	16
春日部市立医療センター	300以上	2.0%	899	18	12.0%	708	85	24.7%	425	105															
川口市立医療センター	500以上	0.0%	1019	0	0.0%	1018	0	0.0%	926	0	0.0%	920	0	0.0%	237	0	0.0%	210	0	0.0%	275	0	0.0%	198	0
越谷市立病院	400以上	0.2%	637	1	3.6%	474	17																		
千葉県がんセンター	400以上							0.2%	2999	7	0.4%	3120	13	0.0%	809	0	0.7%	730	5	0.6%	842	5	0.4%	739	3
千葉県こども病院	200以上	0.0%	58	0																					
千葉市立海浜病院	200以上							5.9%	426	25	9.7%	103	10	3.7%	109	4	6.5%	108	7	3.8%	106	4			
船橋市立医療センター	400以上							39.4%	1235	487	44.2%	1423	629	44.1%	390	172	50.1%	345	173	42.0%	376	158	40.4%	312	126
松戸市立総合医療センター	600以上	4.3%	694	30	3.5%	770	27	2.0%	717	14	5.5%	742	41	6.1%	181	11	4.9%	182	9	4.7%	212	10	6.6%	167	11
国保旭中央病院	600以上	2.6%	1896	49	6.3%	1927	122	7.4%	1873	138	6.5%	1952	127	7.1%	476	34	6.6%	485	32	6.3%	507	32	6.0%	484	29
東京都健康長寿医療センター	500以上	0.5%	419	2	0.4%	501	2	0.4%	461	2	0.0%	536	0	0.0%	125	0	0.0%	131	0	0.0%	154	0	0.0%	126	0
青梅市立総合病院	500以上	1.8%	715	13	7.7%	780	60	13.3%	640	85	16.5%	852	141	12.0%	167	20	12.5%	232	29	17.2%	250	43	24.1%	203	49
町田市民病院	400以上	1.8%	651	12	0.3%	582	2	0.0%	601	0	0.3%	580	2	1.4%	148	2	0.0%	135	0	0.0%	157	0	0.0%	140	0
公立昭和病院	400以上	5.4%	1177	64	3.1%	1151	36	5.8%	1147	66	6.4%	1142	73	5.8%	276	16	6.3%	288	18	9.2%	303	28	4.0%	275	11
川崎市立川崎病院	600以上				0.9%	1106	10	10.5%	1078	113	8.9%	237	21	8.4%	261	22	11.1%	306	34	13.1%	274	36			
川崎市立多摩病院	300以上	9.																							

医療の質の評価・公表等推進事業

一般37

がん患者サポート率
 (空白):該当なし、有効な登録数値なし、結果数値表示対象外
 2018年度 2019年度 2020年度 (*)全体集計より除外

病院名	許可病床数	2018年度			2019年度			2020年度			2021年度			2021年4-6月			7-9月			10-12月			2022年1-3月		
		指標値	分母	分子	指標値	分母	分子	指標値	分母	分子	指標値	分母	分子	指標値	分母	分子	指標値	分母	分子	指標値	分母	分子	指標値	分母	分子
市立砺波総合病院	500以上	5.3%	600	32	13.1%	619	81																		
富山市立富山市民病院	500以上	1.0%	1001	10	0.1%	749	1	0.0%	356	0	20.5%	526	108	0.0%	127	0	22.2%	135	30	32.7%	156	51	25.0%	108	27
石川県立中央病院	600以上	5.0%	2006	101	6.3%	2016	127	6.8%	1635	111	10.4%	1848	192	6.4%	425	27	10.9%	421	46	11.6%	507	59	12.1%	495	60
公立羽咋病院	200未満	15.1%	86	13	11.8%	93	11	6.1%	82	5	5.1%	79	4	4.8%	21	1	5.6%	18	1	7.7%	26	2	0.0%	14	0
公立松任石川中央病院	300以上	5.6%	573	32	2.3%	600	14	1.3%	610	8	0.2%	451	1	0.0%	154	0	0.0%	148	0	0.7%	149	1			
福井県立病院	600以上	11.7%	1373	161	8.4%	1396	117	11.6%	1059	123	* 10.4%	1225	128	11.1%	270	30	10.3%	253	26	12.2%	336	41	* 8.5%	366	31
市立敦賀病院	300以上	0.0%	228	0	0.0%	221	0	0.0%	275	0	0.0%	301	0	0.0%	54	0	0.0%	79	0	0.0%	87	0	0.0%	81	0
杉田玄白記念公立小浜病院	400以上	0.0%	206	0	0.0%	233	0	0.0%	217	0	0.0%	241	0	0.0%	65	0	0.0%	64	0	0.0%	58	0	0.0%	54	0
長野県立木曾病院	200未満	2.9%	102	3	0.0%	114	0	2.7%	110	3	0.0%	104	0	0.0%	21	0	0.0%	29	0	0.0%	24	0	0.0%	30	0
長野県立信州医療センター	300以上	0.0%	271	0	0.0%	261	0	0.0%	229	0	0.0%	229	0	0.0%	50	0	0.0%	68	0	0.0%	66	0	0.0%	45	0
飯田市民病院	400以上	28.0%	685	192	31.4%	730	229	30.8%	697	215	* 38.5%	525	202	45.7%	197	90	39.9%	173	69				* 27.7%	155	43
岡谷市民病院	200以上	0.0%	166	0	0.0%	173	0	0.8%	131	1	0.0%	138	0	0.0%	31	0	0.0%	32	0	0.0%	38	0	0.0%	37	0
佐久市立国保浅間総合病院	300以上	17.9%	162	29																					
長野市民病院	400以上	3.6%	1521	55	0.5%	1418	7	2.9%	1484	43	3.8%	1417	54	3.4%	351	12	7.1%	352	25	3.6%	364	13	1.1%	350	4
松本市立病院	200未満	5.6%	178	10	7.7%	222	17	6.8%	161	11	6.4%	171	11	5.6%	36	2	2.7%	37	1	8.9%	45	4	7.5%	53	4
伊那中央病院	300以上	26.7%	696	186	20.5%	738	151	26.8%	637	171	44.7%	655	293	35.0%	163	57	49.7%	153	76	45.1%	182	82	49.7%	157	78
昭和伊南総合病院	300以上	7.2%	263	19	6.3%	304	19	9.8%	307	30	6.3%	268	17	12.1%	66	8	4.6%	65	3	4.2%	71	3	4.5%	66	3
国保依田窪病院	200未満	0.0%	20	0	0.0%	20	0	0.0%	19	0	0.0%	27	0	0.0%	2	0	0.0%	6	0	0.0%	11	0	0.0%	8	0
岐阜県総合医療センター	600以上	2.6%	1471	38	3.1%	1400	43	19.9%	1365	271	31.8%	1389	442	32.3%	347	112	29.8%	366	109	33.2%	365	121	32.2%	311	100
大垣市民病院	600以上	0.9%	1461	13	0.7%	2007	15	21.2%	1864	395	32.9%	1947	641	30.7%	511	157	37.2%	425	158	32.3%	548	177	32.2%	463	149
岐阜市民病院	500以上	* 1.9%	1195	23	4.2%	887	37	11.2%	1148	129	9.5%	1268	121	9.9%	303	30	8.0%	299	24	8.2%	353	29	12.1%	313	38
総合病院中津川市民病院	300以上	4.0%	347	14	4.2%	402	17	6.8%	365	25	3.6%	359	13	9.9%	91	9	0.0%	83	0	2.0%	100	2	2.4%	85	2
名古屋市立東部医療センター	500以上	0.0%	630	0	0.0%	692	0	0.0%	781	0	0.0%	835	0	0.0%	237	0	0.0%	197	0	0.0%	216	0	0.0%	185	0
名古屋市立緑市民病院	300以上	0.0%	80	0																					
岡崎市民病院	600以上	6.1%	1214	74																					
春日井市民病院	500以上	14.9%	1061	158	16.1%	1013	163	23.9%	944	226	26.3%	966	254	26.1%	222	58	24.2%	252	61	29.0%	245	71	25.9%	247	64
小牧市民病院	500以上	36.3%	1312	476	34.1%	1022	348	33.2%	1379	458	36.5%	1171	428	37.3%	300	112	32.1%	293	94	37.3%	308	115	39.6%	270	107
豊橋市民病院	600以上	1.4%	1894	27	0.5%	1901	10	0.8%	1783	15	1.0%	2201	23	1.9%	535	10	0.3%	616	2	1.5%	551	8	0.6%	499	3
西尾市民病院	300以上	14.7%	300	44	25.9%	316	82	30.0%	303	91	32.7%	315	103	36.0%	75	27	26.0%	77	20	32.9%	82	27	35.8%	81	29
碧南市民病院	300以上	0.0%	138	0	1.7%	178	3	* 0.0%	37	0													* 0.0%	37	0
公立西知多総合病院	400以上	8.8%	479	42	20.2%	494	100	16.9%	614	104	11.9%	638	76	8.5%	165	14	5.5%	145	8	15.8%	177	28	17.2%	151	26
公立陶生病院	600以上				33.8%	1093	369	32.9%	1064	350	7.6%	79	6	10.2%	49	5	3.3%	30	1	33.0%	279	92	32.3%	254	82
名張市民病院	200以上							7.6%	79	6				10.2%	49	5	3.3%	30	1						
松阪市民病院	300以上	14.6%	574	84	17.0%	613	104	32.0%	710	227	23.9%	610	146	39.1%	133	52	16.5%	133	22	15.0%	193	29	28.5%	151	43
市立長浜病院	500以上	7.1%	112	8	18.1%	802	145	11.4%	945	108	7.8%	923	72	13.9%	208	29	7.3%	262	19	6.1%	263	16	4.2%	190	8
彦根市民病院	400以上	2.1%	474	10	3.2%	537	17	5.4%	354	19	12.0%	525	63	15.9%	113	18	10.3%	136	14	11.8%	153	18	10.6%	123	13
公立甲賀病院	400以上	0.4%	515	2	0.0%	171	0	20.7%	503	104	17.2%	511	88	18.0%	111	20	20.7%	121	25	14.0%	150	21	17.1%	129	22
京都市立病院	500以上	13.5%	1337	180	10.0%	1256	126	4.5%	1144	52	5.8%	1178	68	5.3%	284	15	6.6%	303	20	8.0%	311	25	2.9%	280	8
京丹後市立弥栄病院	200未満	* 0.0%	27	0	* 0.0%	17	0	* 0.0%	23	0	* 0.0%	31	0	* 0.0%	5	0	* 0.0%	9	0	* 0.0%	10	0	* 0.0%	7	0
大阪急性期・総合医療センター	600以上	25.1%	1635	411	26.2%	1717	450	27.0%	1561	422	28.0%	1681	471	31.8%	377	120	6.4%	436	28	37.9%	475	180	36.4%	393	143
大阪市立十三市民病院	200以上	16.3%	313	51	26.5%	340	90	33.8%	71	24	40.2%	97	39	40.0%	15	6	34.6%	26	9	41.9%	31	13	44.0%	25	11
大阪市立総合医療センター	600以上	7.8%	2322	182	8.4%	2462	206	11.0%	2361	260	11.9%	1750	209	12.2%	541	66	11.5%	598	69	12.1%	611	74			
市立池田病院	300以上	8.5%	1049	89	21.0%	1093	229	9.2%	1016	93	9.1%	1048	95	11.0%	264	29	11.2%	242	27	7.8%	268	21	6.6%	274	18
堺市立総合医療センター	400以上				18.6%	1393	259	17.0%	1419	241	18.2%	314	57	14.0%	357	50	18.1%	404	73	17.7%	404	61	17.7%	344	61
市立東大阪医療センター	500以上	2.5%	850	21	15.8%	1002	158	18.9%	917	173	* 15.3%	1135	174	22.3%	251	56	19.2%	266	51	* 11.8%	364	43	* 9.4%	254	24
箕面市立病院	300以上	57.9%	708	410	61.7%	697	430	60.5%	613	371	58.8%	638	375	56.8%	146	83	56.4%	165	93	56.0%	182	102	66.9%	145	97
八尾市立病院	300以上	7.5%	1180	89	13.3%	1267	169	17.2%	1139	196	18.8%	1017	191	16.5%	242	40	22.8%	250	57	18.4%	272	50	17.4%	253	44
兵庫県立淡路医療センター	400以上	17.0%	757	129	* 17.6%	760	134	16.6%	662	110	11.9%	730	87	11.4%	176	20	13.7%	197	27	13.8%	203	28	7.8%	154	12
兵庫県立丹波医療センター	300以上				29.5%	339	100																		
兵庫県立尼崎総合医療センター	600以上	12.4%	1852	229	14.6%	1949	284	14.7%	1698	249	13.4%	1977	265	13.6%	457	62	16.3%	486	79	11.8%	536	63	12.2%	498	61
神戸市立医療センター中央市民病院	600以上	14.4%	2342	337	15.2%	2391	363	20.8%	1807	376	21.0%	1941	408	23.4%	471	110	20.7%	489	101	19.0%	531	101	21.3%	450	96
明石市立市民病院	300以上				12.7%	408	52	14.1%	396	56	12.8%	382	49	13.6%	103	14	13.5%	96	13	9.5%	95	9	14.8%	88	13
赤穂市民病院	300以上	2.6%	306	8	4.6%	349	16	3.1%	353	11	4.4%	409	18	5.1%	117	6	2.2%	91	2	4.5%	112	5	5.6%	89	5
市立芦屋病院	200未満	47.9%	117	56	39.0%	210	82	46.7%	182	85	41.3%	208	86	50.0%	54	27	33.3%	45	15	49.1%	55	27	31.5%	54	17
市立伊丹病院	400以上	4.3%	814	35	6.1%	769	47	6.4%	724	46	8.2%	807	66	5.2%	211	11	8.1%	197	16	8.7%	206	18	10.9%	193	21
三田市民病院	300以上	4.8%	587	28	3.9%	615	24	6.9%	620	43	6.8%	614	42	7.4%	148	11	5.9%	170	10	8.9%	158	14	5.1%	138	7
西宮市立中央病院	200以上	* 2.8%	423	12	6.5%	401	26	5.7%	387	22	3.3%	426	14	3.7%	108	4	1.0%	102	1	2.6%	117	3	6.1%	99	6
西脇市立西脇病院	300以上				18.1%	149	27	19.5%	303	59	20.3%	74	15	28.6%	91	26	16.7%	78	13	8.3%	60	5			
加古川中央市民病院	600以上	8.3%	1331	111	3.1%	1487	46	2.0%	1354	27	1.2%	1589	19	2.0%	444	9									

一般37

がん患者サポート率

(空白):該当なし、有効な登録数値なし、結果数値表示対象外

(*)全体集計より除外

病院名	許可病床数	2018年度			2019年度			2020年度			2021年度			2021年4-6月			7-9月			10-12月			2022年1-3月		
		* 指標値	分母	分子	* 指標値	分母	分子	* 指標値	分母	分子	* 指標値	分母	分子	* 指標値	分母	分子	* 指標値	分母	分子	* 指標値	分母	分子	* 指標値	分母	分子
島根県立中央病院	500以上	7.7%	740	57	6.0%	802	48	8.4%	794	67	28.1%	791	222	24.5%	204	50	23.8%	193	46	29.7%	209	62	34.6%	185	64
安来市立病院	200未満				0.0%	48	0	0.0%	23	0															
隠岐広域連立隠岐島前病院	200未満	0.0%	7	0				* 0.0%	8	0	* 0.0%	10	0				* 0.0%	6	0	* 0.0%	1	0	* 0.0%	3	0
瀬戸内市立瀬戸内市民病院	200未満	0.0%	28	0	0.0%	36	0	0.0%	43	0	0.0%	38	0	0.0%	9	0	0.0%	8	0	0.0%	13	0	0.0%	8	0
県立広島病院	600以上	26.6%	1262	336	31.1%	1368	426	41.7%	1174	489	38.2%	1268	485	44.1%	286	126	36.2%	315	114	37.0%	351	130	36.4%	316	115
広島市立安佐市民病院	500以上	7.1%	1670	119	7.9%	1788	141	10.9%	1572	172	11.8%	1684	198	14.1%	434	61	10.7%	394	42	12.2%	477	58	9.8%	379	37
広島市立広島市民病院	600以上	0.3%	2651	8	0.6%	2010	12	1.7%	2542	44	1.6%	2546	41	1.6%	633	10	2.4%	620	15	1.2%	682	8	1.3%	611	8
福山市民病院	500以上	* 1.8%	1804	32	6.6%	1795	118	6.8%	1755	120	7.3%	1872	136	7.7%	492	38	7.2%	444	32	7.3%	478	35	6.8%	458	31
市立三次中央病院	300以上	19.3%	548	106	12.9%	599	77	14.4%	555	80	18.5%	276	51	17.9%	117	21	18.9%	159	30						
安芸太田病院	200未満							0.0%	24	0	0.0%	3	0	0.0%	3	0	0.0%	6	0	0.0%	11	0	0.0%	4	0
山口県立総合医療センター	500以上	0.0%	651	0	0.1%	680	1	0.1%	694	1	0.1%	686	1	0.0%	177	0	0.5%	203	1	0.0%	184	0	0.0%	122	0
徳島県立中央病院	400以上	8.5%	978	83	11.5%	1042	120	9.3%	966	90	17.0%	876	149	14.1%	170	24	18.2%	231	42	20.2%	262	53	14.1%	213	30
徳島県立三好病院	200以上	3.6%	139	5	7.1%	28	2	* 7.7%	78	6	18.0%	128	23	3.6%	28	1	23.5%	34	8	17.6%	34	6	25.0%	32	8
つるぎ町立半田病院	200未満	0.0%	99	0	0.0%	80	0	0.0%	75	0															
香川県立白鳥病院	200未満	0.0%	126	0	0.0%	120	0	0.0%	136	0	0.0%	121	0	0.0%	27	0	0.0%	37	0	0.0%	31	0	0.0%	26	0
香川県立中央病院	500以上	0.1%	1391	1	0.0%	1415	0	0.0%	1285	0	0.0%	1388	0	0.0%	314	0	0.0%	349	0	0.0%	378	0	0.0%	347	0
坂出市立病院	200未満	25.0%	340	85	6.1%	327	20	5.5%	289	16	4.3%	279	12	4.8%	62	3	7.1%	85	6	1.4%	69	1	3.2%	63	2
高松市立みんなの病院	300以上	2.2%	268	6	0.8%	377	3	7.5%	307	23	5.6%	394	22	6.0%	100	6	6.1%	98	6	3.7%	108	4	6.8%	88	6
さぬき市民病院	200未満	0.0%	93	0	0.0%	93	0	0.0%	102	0	0.0%	119	0	0.0%	32	0	0.0%	24	0	0.0%	27	0	0.0%	36	0
三豊総合病院	400以上	0.0%	1131	0	0.0%	983	0	0.0%	37	0	0.0%	220	0							0.0%	36	0	0.0%	184	0
愛媛県立中央病院	600以上	8.2%	2052	168	9.1%	2005	183	8.0%	1759	141	2.2%	1709	37	5.1%	389	20	4.0%	403	16	0.2%	516	1	0.0%	401	0
西予市立野村病院	200未満	0.0%	16	0	0.0%	12	0	0.0%	5	0	0.0%	10	0	0.0%	2	0	0.0%	3	0	0.0%	1	0	0.0%	4	0
高知県立あき総合病院	200以上	0.0%	70	0	0.0%	42	0	0.0%	79	0	0.0%	17	0	0.0%	17	0									
福岡市民病院	200以上	0.8%	248	2	2.8%	249	7	15.6%	225	35	4.9%	185	9	9.6%	52	5	0.0%	67	0	6.1%	66	4			
大牟田市立病院	300以上	9.2%	554	51	2.4%	535	13	2.1%	374	8	1.9%	475	9	1.6%	129	2	1.8%	112	2	2.5%	121	3	1.8%	113	2
田川市立病院	300以上	16.1%	199	32	18.2%	192	35	11.3%	168	19	8.1%	173	14	11.9%	42	5	4.5%	44	2	9.3%	43	4	6.8%	44	3
筑後市立病院	200以上	1.3%	240	3	2.9%	279	8				1.6%	306	5	2.5%	81	2	2.1%	96	2	1.4%	69	1	0.0%	60	0
公立八女総合病院	300以上							28.4%	194	55	37.0%	46	17	30.9%	55	17	16.4%	55	9	31.6%	38	12			
佐賀県医療センター好生館	400以上	6.5%	1251	81	6.9%	1224	84	8.2%	1045	86	7.8%	1187	93	6.0%	267	16	7.5%	294	22	9.3%	313	29	8.3%	313	26
長崎みなとメディカルセンター	500以上	0.3%	1030	3	2.5%	1010	25	8.9%	876	78	11.2%	913	102	12.4%	210	26	11.3%	239	27	8.5%	284	24	13.9%	180	25
長崎県対馬病院	200以上				0.0%	163	0	0.0%	161	0	0.0%	29	0	0.0%	29	0	0.0%	45	0	0.0%	41	0	0.0%	46	0
荒尾市民病院	200以上	2.4%	248	6	16.1%	230	37	22.5%	253	57	31.3%	265	83	42.9%	70	30	26.6%	64	17	29.7%	74	22	24.6%	57	14
大分県立病院	600以上				35.3%	1293	456	34.5%	1129	389	36.2%	1288	466	35.8%	318	114	38.1%	273	104	37.4%	364	136	33.6%	333	112
中津市立中津市民病院	200以上				18.1%	700	127	20.7%	726	150	17.0%	176	30	17.3%	185	32	19.5%	215	42	30.7%	150	46			
宮崎県立宮崎病院	500以上	1.3%	1489	19	0.5%	1831	9	0.1%	1474	1	0.3%	1713	5	0.0%	329	0	0.0%	479	0	0.4%	450	2	0.7%	455	3
沖縄県立中部病院	500以上	3.1%	293	9	3.5%	453	16	3.1%	572	18	* 12.3%	465	57	* 17.3%	150	26	19.0%	84	16	6.8%	118	8	6.2%	113	7
沖縄県立宮古病院	300以上	0.4%	253	1	6.1%	230	14	8.2%	256	21	11.4%	263	30	12.9%	70	9	10.7%	56	6	13.2%	76	10	8.2%	61	5

一般38

迅速細胞診実施率(胃癌)

$$\text{迅速細胞診実施率(胃癌)} = \frac{\text{分母のうち、術中迅速細胞診を行ったもの}}{\text{腹腔鏡、開腹による胃癌悪性腫瘍切除術が行われた患者数}}$$

迅速細胞診実施率(胃癌)とは 迅速細胞診とは、手術などで得られた細胞にがんが混じっているかについて、手術中に結果を報告する検査です。

指標の説明 この検査を行うには、外科のみならず、手術室、病理検査等の取り組みが重要となってきます。

計算について	参考としたガイドライン等	日本胃癌学会胃癌治療ガイドライン http://www.jgca.jp/guideline/fourth/index.html
	データ除外	なし
	補正などの計算方法	なし
	データ基準日	2022年4月25日

考察 有用な指標ではあるが、細胞診を必ず行う施設とそうでない施設との差が大きい。

一般38

迅速細胞診実施率(胃癌)

データのまとめ	対象病院群	精神科標榜なし、総合病院精神科無床、総合病院精神科有床							
	調査期間	2018年度	2019年度	2020年度	2021年度	2021年4-6月	7-9月	10-12月	2022年1-3月
データ登録病院数		132	132	139	143	134	135	132	128
分母合計		5317	4770	4300	4249	1096	1020	1145	988
75パーセンタイル		37.9%	32.5%	37.9%	39.7%	39.1%	39.2%	40.3%	40.0%
中央値		4.4%	5.6%	4.0%	3.4%	0.0%	0.0%	0.0%	0.0%
25パーセンタイル		0.0%	0.0%	0.0%	0.0%	0.0%	0.0%	0.0%	0.0%
平均値		19.2%	18.5%	19.4%	20.2%	20.4%	18.7%	21.8%	22.5%
平均値(0を除く)		34.2%	31.8%	35.0%	38.6%	46.4%	47.7%	50.6%	52.4%

【時系列】 ●は平均値、他は上方から最大値、75パーセンタイル値、中央値、25パーセンタイル値、最小値 (2018年4月開始)

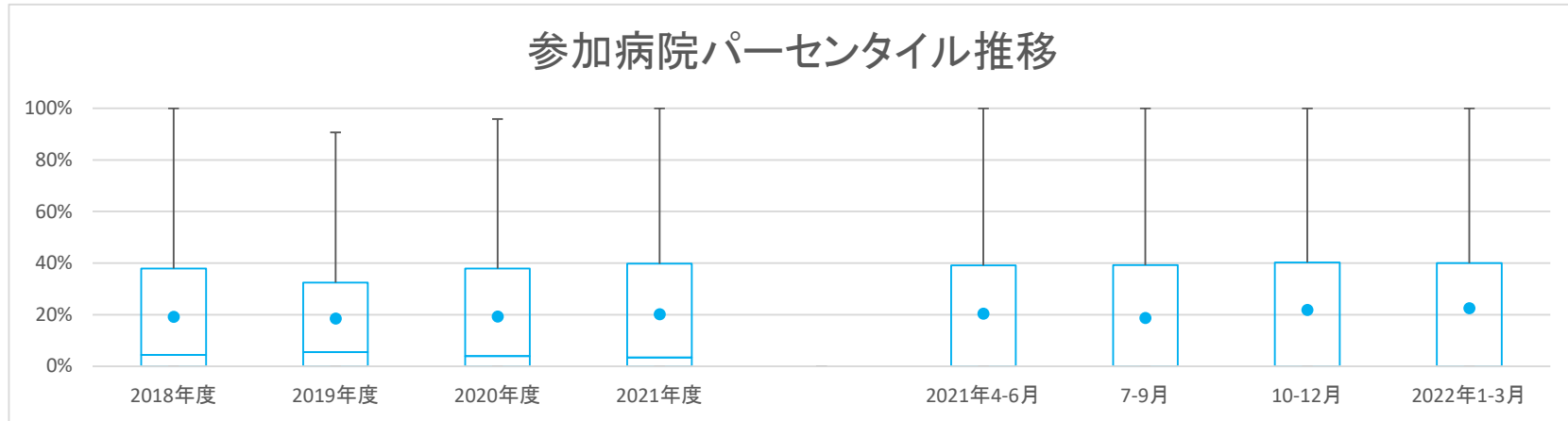

【直近データ分布】

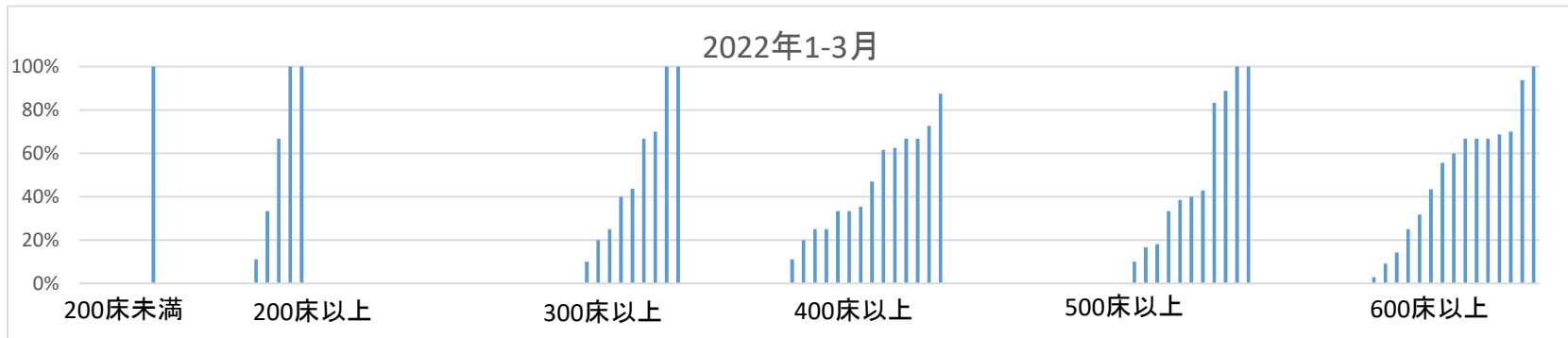

一般38

迅速細胞診実施率(胃癌)

(空白):該当なし、有効な登録数値なし、結果数値表示対象外 (*):全体集計より除外

病院名	2018年度			2019年度			2020年度			2021年度			2021年4-6月			7-9月			10-12月			2022年1-3月			
	許可病床数*	指標値	分子	指標値	分子	指標値	分子	指標値	分子	指標値	分子	指標値	分子	指標値	分子	指標値	分子	指標値	分子	指標値	分子	指標値	分子		
市立旭川病院	400以上	27.3%	33	9	8.1%	37	3	21.7%	23	5	26.7%	30	8	28.6%	7	2	20.0%	10	2	33.3%	9	3	25.0%	4	1
小樽市立病院	300以上							0.0%	3	0	0.0%	25	0	0.0%	7	0	0.0%	7	0	0.0%	7	0	0.0%	4	0
市立釧路総合病院	600以上	43.9%	41	18	28.6%	35	10	11.8%	34	4	30.4%	23	7	28.6%	7	2	11.1%	9	1	50.0%	2	1	60.0%	5	3
砂川市立病院	400以上	31.3%	16	5	45.5%	11	5	70.0%	10	7	56.3%	16	9	50.0%	6	3	66.7%	3	2	75.0%	4	3	33.3%	3	1
市立千歳市民病院	200未満	0.0%	20	0	0.0%	12	0	0.0%	14	0	0.0%	11	0	0.0%	1	0	0.0%	4	0	0.0%	3	0	0.0%	3	0
苫小牧市立病院	300以上	5.0%	20	1	3.7%	27	1	4.3%	23	1	0.0%	6	0	0.0%	2	0	0.0%	2	0	0.0%	3	0	0.0%	1	0
名寄市立総合病院	300以上	0.0%	18	0	0.0%	14	0	0.0%	15	0	0.0%	11	0	0.0%	4	0	0.0%	2	0	0.0%	3	0	0.0%	2	0
市立函館病院	600以上	76.3%	38	29																					
青森県立中央病院	600以上	4.6%	87	4	1.4%	70	1	1.6%	62	1	0.0%	60	0	0.0%	18	0	0.0%	12	0	0.0%	21	0	0.0%	9	0
青森市民病院	400以上							0.0%	30	0	0.0%	35	0	0.0%	7	0	0.0%	8	0	0.0%	9	0	0.0%	11	0
つがる総合病院	400以上	0.0%	34	0	0.0%	42	0	0.0%	43	0	0.0%	23	0	0.0%	10	0	0.0%	13	0						
十和田市立中央病院	300以上	0.0%	29	0	0.0%	32	0	0.0%	29	0	0.0%	19	0	0.0%	1	0	0.0%	5	0	0.0%	3	0	0.0%	10	0
八戸市立市民病院	600以上	70.0%	40	28	72.2%	54	39	67.3%	52	35	66.1%	62	41	84.6%	13	11	60.0%	15	9	59.1%	22	13	66.7%	12	8
岩手県立磐井病院	300以上							0.0%	30	0	0.0%	30	0	0.0%	7	0	0.0%	5	0	0.0%	8	0	0.0%	10	0
岩手県立大船渡病院	400以上	95.0%	20	19				22.2%	9	2	63.2%	19	12	66.7%	3	2	66.7%	3	2	87.5%	8	7	20.0%	5	1
岩手県立久慈病院	300以上	0.0%	7	0	0.0%	14	0	0.0%	11	0	0.0%	13	0	0.0%	1	0	0.0%	2	0	0.0%	3	0	0.0%	7	0
岩手県立中央病院	600以上	0.0%	77	0	1.1%	92	1	0.0%	64	0	0.0%	63	0	0.0%	19	0	0.0%	12	0	0.0%	15	0	0.0%	17	0
岩手県立中部病院	400以上										0.0%	58	0	0.0%	17	0	0.0%	10	0	0.0%	14	0	0.0%	17	0
大崎市民病院	500以上	0.0%	105	0	0.0%	92	0	1.2%	84	1	0.0%	88	0	0.0%	22	0	0.0%	15	0	0.0%	30	0	0.0%	21	0
公立刈田総合病院	200以上				50.0%	4	2																		
栗原市立栗原中央病院	300以上	0.0%	15	0	0.0%	6	0	0.0%	7	0	44.4%	9	4	100.0%	2	2	33.3%	3	1	50.0%	2	1	0.0%	2	0
みやぎ県南中核病院	300以上	28.6%	42	12	27.0%	37	10	34.4%	32	11	37.0%	27	10	36.4%	11	4	42.9%	7	3	40.0%	5	2	25.0%	4	1
市立秋田総合病院	400以上	10.5%	38	4	19.0%	42	8	23.3%	30	7	16.7%	42	7	42.9%	14	6	0.0%	8	0	0.0%	11	0	11.1%	9	1
大館市立総合病院	400以上	0.0%	48	0	0.0%	49	0	0.0%	39	0	3.2%	31	1	0.0%	9	0	0.0%	5	0	7.1%	14	1	0.0%	3	0
市立横手病院	200以上	0.0%	41	0	0.0%	40	0	0.0%	26	0	0.0%	22	0	0.0%	4	0	0.0%	7	0	0.0%	6	0	0.0%	5	0
市立大森病院	200未満				0.0%	1	0	0.0%	2	0	0.0%	6	0				0.0%	1	0	0.0%	4	0	0.0%	1	0
山形県立河北病院	200未満	0.0%	3	0	0.0%	2	0																		
山形県立中央病院	600以上	9.2%	141	13	4.1%	146	6	11.9%	126	15	4.0%	101	4	11.1%	18	2	0.0%	23	0	6.1%	33	2	0.0%	27	0
日本海総合病院	600以上	87.1%	101	88	90.7%	75	68	74.6%	63	47	91.5%	59	54	100.0%	15	15	93.3%	15	14	76.9%	13	10	93.8%	16	15
山形市立病院済生館	500以上	60.8%	51	31	53.3%	45	24	58.5%	41	24	47.1%	34	16	41.7%	12	5	77.8%	9	7	50.0%	8	4	0.0%	5	0
北村山公立病院	300以上	0.0%	12	0	0.0%	11	0	0.0%	12	0	0.0%	10	0	0.0%	2	0	0.0%	3	0	0.0%	4	0	0.0%	1	0
公立岩瀬病院	200以上							95.8%	24	23	96.6%	29	28	88.9%	9	8	100.0%	8	8	100.0%	7	7	100.0%	5	5
公立藤田総合病院	300以上				90.0%	10	9	81.8%	11	9	100.0%	10	10	100.0%	1	1	100.0%	3	3	100.0%	3	3	100.0%	3	3
茨城県立中央病院	500以上	0.0%	90	0	0.0%	66	0	0.0%	47	0	0.0%	43	0	0.0%	14	0	0.0%	8	0	0.0%	13	0	0.0%	8	0
北茨城市民病院	200未満										0.0%	7	0	0.0%	1	0	0.0%	1	0	0.0%	4	0	0.0%	1	0
群馬県立心臓血管センター	200未満				0.0%	1	0																		
公立富岡総合病院	300以上	0.0%	40	0	0.0%	34	0	0.0%	20	0	0.0%	21	0	0.0%	8	0	0.0%	6	0	0.0%	4	0	0.0%	3	0
さいたま市立病院	600以上	37.8%	45	17	39.3%	28	11	35.3%	34	12	27.6%	29	8	42.9%	7	3	16.7%	6	1	100.0%	2	2	14.3%	14	2
春日部市立医療センター	300以上	0.0%	27	0	0.0%	28	0	0.0%	16	0															
川口市立医療センター	500以上	0.0%	48	0	31.7%	41	13	60.7%	28	17	25.0%	28	7	9.1%	11	1	20.0%	5	1	66.7%	6	4	16.7%	6	1
越谷市立病院	400以上	0.0%	31	0	0.0%	21	0																		
千葉県がんセンター	400以上							54.2%	96	52	46.1%	76	35	50.0%	28	14	38.5%	13	5	55.6%	18	10	35.3%	17	6
千葉市立海浜病院	200以上							26.9%	26	7	33.3%	6	2	33.3%	6	2	40.0%	5	2	11.1%	9	1			
船橋市立医療センター	400以上							47.4%	57	27	58.0%	50	29	36.4%	11	4	53.8%	13	7	66.7%	15	10	72.7%	11	8
松戸市立総合医療センター	600以上	32.4%	37	12	13.6%	22	3	3.7%	27	1	57.1%	21	12	0.0%	1	0	37.5%	8	3	100.0%	3	3	66.7%	9	6
国保旭中央病院	600以上	64.2%	106	68	57.6%	85	49	77.4%	53	41	62.9%	70	44	70.6%	17	12	66.7%	21	14	43.8%	16	7	68.8%	16	11
東京都健康長寿医療センター	500以上	10.0%	30	3	18.8%	16	3	28.6%	7	2	15.4%	26	4	20.0%	5	1	20.0%	5	1	16.7%	6	1	10.0%	10	1
青梅市立総合病院	500以上	0.0%	26	0	18.8%	32	6	2.4%	42	1	56.8%	37	21	0.0%	2	0	45.5%	11	5	61.1%	18	11	83.3%	6	5
町田市民病院	400以上	0.0%	42	0	0.0%	40	0	0.0%	35	0	0.0%	28	0	0.0%	9	0	0.0%	5	0	0.0%	9	0	0.0%	5	0
公立昭和病院	400以上	50.7%	67	34	50.0%	60	30	29.8%	57	17	48.2%	56	27	30.8%	13	4	50.0%	12	6	64.3%	14	9	47.1%	17	8
川崎市立川崎病院	600以上				47.7%	44	21	35.1%	37	13	11.8%	34	4	12.5%	8	1	12.5%	8	1	0.0%	10	0	25.0%	8	2
川崎市立多摩病院	300以上	60.0%	15	9	47.1%	17	8	52.2%	23	12	60.0%	20	12	80.0%	5	4	62.5%	8	5	20.0%	5	1	100.0%	2	2
平塚市民病院	400以上	24.2%	33	8																					
藤沢市民病院	500以上							65.0%	40	26	53.3%	45	24	88.9%	9	8	50.0%	12	6	45.5%	11	5	38.5%	13	5
横須賀市立うわまち病院	400以上							0.0%	8	0	0.0%	9	0	0.0%	2	0	0.0%	4	0	0.0%	2	0	0.0%	1	0
山梨県立中央病院	600以上							37.5%	8	3															
静岡県立総合病院	600以上	3.3%	90	3	2.4%	82	2	0.0%	64	0	5.8%	69	4												

一般38

迅速細胞診実施率(胃癌)

(空白):該当なし、有効な登録数値なし、結果数値表示対象外 (*):全体集計より除外

病院名	許可病床数	2018年度			2019年度			2020年度			2021年度			2021年4-6月			7-9月			10-12月			2022年1-3月		
		* 指標値	分母	分子	* 指標値	分母	分子	* 指標値	分母	分子	* 指標値	分母	分子	* 指標値	分母	分子	* 指標値	分母	分子	* 指標値	分母	分子	* 指標値	分母	分子
公立松石石川中央病院	300以上	0.0%	47	0	0.0%	34	0	0.0%	45	0	0.0%	22	0	0.0%	7	0	0.0%	9	0	0.0%	6	0	0.0%	10	0
福井県立病院	600以上	0.0%	70	0	0.0%	67	0	0.0%	46	0	0.0%	43	0	0.0%	12	0	0.0%	9	0	0.0%	10	0	0.0%	12	0
市立敦賀病院	300以上	30.0%	10	3	5.6%	18	1	15.0%	20	3	10.0%	10	1	0.0%	1	0	33.3%	3	1	0.0%	5	0	0.0%	1	0
杉田玄白記念公立小浜病院	400以上	40.0%	10	4	25.0%	16	4	29.2%	24	7	18.8%	16	3	20.0%	5	1	0.0%	3	0	20.0%	5	1	33.3%	3	1
長野県立木曽病院	200未満	40.0%	10	4	80.0%	5	4	57.1%	7	4	66.7%	3	2	0.0%	3	0	0.0%	1	0	100.0%	1	1	100.0%	1	1
長野県立信州医療センター	300以上	0.0%	19	0	5.6%	18	1	0.0%	14	0	0.0%	17	0	0.0%	3	0	0.0%	6	0	0.0%	4	0	0.0%	4	0
飯田市立病院	400以上	50.0%	34	17	48.5%	33	16	50.0%	32	16	42.9%	14	6	33.3%	6	2	40.0%	5	2	0.0%	3	0	66.7%	3	2
岡谷市民病院	200以上	7.7%	13	1	0.0%	11	0	9.1%	11	1	0.0%	14	0	0.0%	2	0	0.0%	2	0	0.0%	3	0	0.0%	7	0
佐久市立国保浅間総合病院	300以上	100.0%	4	4																					
長野市民病院	400以上	65.0%	40	26	89.7%	39	35	95.2%	42	40	90.7%	43	39	100.0%	11	11	86.7%	15	13	88.9%	9	8	87.5%	8	7
松本市立病院	200未満	0.0%	13	0	0.0%	7	0	0.0%	1	0	0.0%	8	0	0.0%	2	0	0.0%	2	0	0.0%	3	0	0.0%	3	0
伊那中央病院	300以上	50.9%	53	27	36.4%	33	12	34.4%	32	11	15.6%	32	5	27.3%	11	3	0.0%	5	0	22.2%	9	2	0.0%	7	0
昭和伊南総合病院	300以上	86.7%	15	13	27.3%	11	3	0.0%	16	0	0.0%	23	0	0.0%	10	0	0.0%	4	0	0.0%	4	0	0.0%	5	0
岐阜県総合医療センター	600以上	0.0%	80	0	0.0%	97	0	0.0%	71	0	0.0%	74	0	0.0%	19	0	0.0%	15	0	0.0%	23	0	0.0%	17	0
大垣市民病院	600以上	0.0%	119	0	0.0%	150	0	0.0%	118	0	0.0%	110	0	0.0%	29	0	0.0%	31	0	0.0%	26	0	0.0%	24	0
岐阜市民病院	500以上	16.3%	49	8	10.0%	50	5	13.2%	38	5	24.3%	37	9	28.6%	7	2	0.0%	4	0	33.3%	15	5	18.2%	11	2
総合病院中津川市民病院	300以上	0.0%	22	0	0.0%	21	0	0.0%	20	0	0.0%	11	0	0.0%	2	0	0.0%	2	0	0.0%	3	0	0.0%	4	0
名古屋市立東部医療センター	500以上	38.5%	26	10	12.5%	24	3	5.0%	20	1	0.0%	31	0	0.0%	13	0	0.0%	5	0	0.0%	9	0	0.0%	4	0
名古屋市民病院	300以上	0.0%	13	0																					
岡崎市民病院	600以上	2.0%	49	1																					
春日井市民病院	500以上	21.1%	71	15	14.9%	67	10	11.9%	67	8	6.8%	59	4	15.4%	13	2	11.8%	17	2	0.0%	15	0	0.0%	14	0
小牧市民病院	500以上	8.3%	72	6	0.0%	35	0	2.7%	37	1	2.9%	35	1	6.3%	16	1	0.0%	6	0	0.0%	9	0	0.0%	4	0
豊橋市民病院	600以上	6.7%	104	7	6.6%	91	6	4.4%	45	2	0.0%	83	0	0.0%	22	0	0.0%	18	0	0.0%	22	0	0.0%	21	0
西尾市民病院	300以上	38.9%	18	7	25.0%	20	5	20.0%	10	2	42.9%	21	9	40.0%	5	2	50.0%	6	3	60.0%	5	3	20.0%	5	1
碧南市民病院	300以上	0.0%	8	0				0.0%	9	0	0.0%	4	0												
公立西知多総合病院	400以上	0.0%	39	0	0.0%	13	0	0.0%	26	0	0.0%	25	0	0.0%	11	0	0.0%	4	0	0.0%	5	0	0.0%	5	0
公立陶生病院	600以上							66.0%	47	31	51.2%	41	21	50.0%	6	3	50.0%	8	4	50.0%	18	9	55.6%	9	5
名張市立病院	200以上										0.0%	5	0	0.0%	2	0	0.0%	3	0						
松阪市民病院	300以上	0.0%	29	0	0.0%	33	0	0.0%	17	0	0.0%	12	0	0.0%	2	0	0.0%	4	0	0.0%	4	0	0.0%	2	0
市立長浜病院	500以上	11.5%	26	3	31.6%	19	6	18.2%	33	6	27.3%	22	6	12.5%	8	1	50.0%	4	2	20.0%	5	1	40.0%	5	2
彦根市立病院	400以上	12.5%	24	3	33.3%	33	11	4.0%	25	1	18.8%	16	3	75.0%	4	3	0.0%	3	0	0.0%	4	0	0.0%	5	0
公立甲賀病院	400以上	29.4%	17	5	0.0%	4	0	0.0%	24	0	4.8%	21	1	0.0%	7	0	0.0%	6	0	0.0%	4	0	25.0%	4	1
京都市立病院	500以上	56.8%	37	21	33.3%	36	12	54.5%	11	6	33.3%	12	4	0.0%	5	0	0.0%	2	0	0.0%	1	0	100.0%	4	4
大阪急性期・総合医療センター	600以上	17.1%	76	13	16.2%	74	12	14.3%	49	7	7.1%	56	4	0.0%	13	0	0.0%	11	0	22.2%	18	4	0.0%	14	0
大阪市立十三市民病院	200以上	5.9%	17	1	0.0%	15	0	0.0%	3	0	0.0%	4	0							0.0%	1	0	0.0%	3	0
大阪市立総合医療センター	600以上	0.0%	36	0	15.6%	32	5	0.0%	10	0	0.0%	14	0	0.0%	4	0	0.0%	5	0	0.0%	5	0			
市立池田病院	300以上	34.8%	46	16	15.8%	38	6	46.2%	39	18	13.6%	44	6	13.3%	15	2	23.1%	13	3	0.0%	6	0	10.0%	10	1
堺市立総合医療センター	400以上							54.5%	44	24	60.5%	43	26	50.0%	12	6	40.0%	5	2	70.6%	17	12	66.7%	9	6
市立東大阪医療センター	500以上	37.5%	48	18	37.9%	58	22	32.4%	37	12	41.0%	39	16	50.0%	10	5	44.4%	9	4	43.8%	16	7	0.0%	4	0
箕面市立病院	300以上	43.8%	48	21	51.1%	45	23	43.3%	30	13	50.0%	26	13	33.3%	3	1	50.0%	6	3	28.6%	7	2	70.0%	10	7
八尾市立病院	300以上	25.8%	66	17	41.0%	61	25	21.4%	42	9	32.7%	55	18	18.2%	11	2	18.2%	11	2	41.2%	17	7	43.8%	16	7
兵庫県立淡路医療センター	400以上	0.0%	56	0	0.0%	51	0	0.0%	47	0	0.0%	29	0	0.0%	5	0	0.0%	6	0	0.0%	12	0	0.0%	6	0
兵庫県立丹波医療センター	300以上							0.0%	22	0															
兵庫県立尼崎総合医療センター	600以上	40.7%	54	22	58.7%	63	37	70.2%	47	33	60.0%	40	24	50.0%	6	3	77.8%	9	7	40.0%	10	4	66.7%	15	10
神戸市立医療センター中央市民病院	600以上	6.1%	66	4	2.9%	34	1	0.0%	24	0	0.0%	34	0	0.0%	6	0	0.0%	10	0	0.0%	10	0	0.0%	8	0
明石市立市民病院	300以上				21.7%	23	5	4.2%	24	1	3.8%	26	1	0.0%	5	0	0.0%	9	0	25.0%	4	1	0.0%	8	0
赤穂市民病院	300以上	4.2%	24	1	0.0%	30	0	4.8%	21	1	26.7%	15	4	0.0%	1	0	0.0%	2	0	28.6%	7	2	40.0%	5	2
市立芦屋病院	200未満	9.1%	11	1	36.4%	11	4	0.0%	10	0	0.0%	14	0	0.0%	5	0	0.0%	2	0	0.0%	4	0	0.0%	3	0
市立伊丹病院	400以上	54.5%	33	18	58.1%	31	18	70.0%	30	21	50.0%	46	23	81.8%	11	9	33.3%	9	3	23.1%	13	3	61.5%	13	8
三田市民病院	300以上	0.0%	35	0	5.3%	19	1	0.0%	24	0	0.0%	29	0	0.0%	9	0	0.0%	7	0	0.0%	5	0	0.0%	8	0
西宮市立中央病院	200以上	43.5%	23	10	25.0%	20	5	38.5%	13	5	75.0%	12	9	66.7%	3	2	75.0%	4	3	100.0%	2	2	66.7%	3	2
西脇市立西脇病院	300以上							0.0%	9	0	0.0%	14	0	0.0%	3	0	0.0%	4	0	0.0%	5	0	0.0%	2	0
加古川中央市民病院	600以上	0.0%	104	0	0.0%	86	0	0.0%	96	0	1.0%	105	1	0.0%	27	0	0.0%	24	0	0.0%	20	0	2.9%	34	1
奈良県総合医療センター	500以上	0.0%	57	0	0.0%	58	0	0.0%	61	0	0.0%	45	0	0.0%	17	0	0.0%	12	0	0.0%	7	0	0.0%	9	0
南奈良総合医療センター	200以上				0.0%	24	0	0.0%	20	0	0.0%	3	0	0.0%	3	0									
大和高田市立病院	300以上	0.0%	31	0	0.0%	23	0	0.0%	1																

一般38

迅速細胞診実施率(胃癌)

(空白):該当なし、有効な登録数値なし、結果数値表示対象外 (*):全体集計より除外

病院名	許可病床数	2018年度			2019年度			2020年度			2021年度			2021年4-6月			7-9月			10-12月			2022年1-3月		
		* 指標値	分母	分子	* 指標値	分母	分子	* 指標値	分母	分子	* 指標値	分母	分子	* 指標値	分母	分子	* 指標値	分母	分子	* 指標値	分母	分子	* 指標値	分母	分子
山口県立総合医療センター	500以上	0.0%	32	0	0.0%	23	0	0.0%	28	0	0.0%	27	0	0.0%	10	0	0.0%	8	0	0.0%	5	0	0.0%	4	0
徳島県立中央病院	400以上	9.8%	41	4	5.6%	36	2	4.0%	25	1	0.0%	29	0	0.0%	6	0	0.0%	5	0	0.0%	8	0	0.0%	10	0
徳島県立三好病院	200以上	0.0%	6	0				0.0%	3	0	0.0%	5	0				0.0%	2	0	0.0%	3	0			
香川県立白鳥病院	200未満	0.0%	11	0	0.0%	7	0	0.0%	12	0	0.0%	11	0	0.0%	3	0	0.0%	1	0	0.0%	6	0	0.0%	1	0
香川県立中央病院	500以上	62.9%	70	44	50.0%	74	37	59.2%	49	29	68.6%	35	24	50.0%	8	4	60.0%	10	6	75.0%	8	6	88.9%	9	8
坂出市立病院	200未満	75.0%	16	12	77.8%	18	14	57.1%	7	4	66.7%	9	6	50.0%	2	1	66.7%	3	2	75.0%	4	3			
高松市立みんなの病院	300以上	7.7%	13	1	0.0%	33	0	0.0%	21	0	0.0%	20	0	0.0%	4	0	0.0%	5	0	0.0%	8	0	0.0%	3	0
さぬき市民病院	200未満	0.0%	7	0	0.0%	9	0	0.0%	9	0	0.0%	4	0	0.0%	1	0	0.0%	2	0	0.0%	1	0			
三豊総合病院	400以上	53.3%	30	16	75.9%	29	22	75.0%	4	3	46.2%	13	6							20.0%	5	1	62.5%	8	5
愛媛県立中央病院	600以上	66.4%	110	73	58.2%	98	57	61.0%	59	36	64.1%	39	25	50.0%	10	5	75.0%	8	6	56.3%	16	9	100.0%	5	5
高知県立あき総合病院	200以上	0.0%	2	0	0.0%	2	0	0.0%	2	0	0.0%	1	0	0.0%	1	0									
福岡市民病院	200以上	3.4%	29	1	15.8%	19	3	5.3%	19	1	4.5%	22	1	0.0%	6	0	16.7%	6	1	0.0%	10	0			
大牟田市立病院	300以上	6.5%	31	2	2.4%	41	1	4.2%	24	1	23.8%	21	5	0.0%	6	0	0.0%	4	0	20.0%	5	1	66.7%	6	4
田川市立病院	300以上	50.0%	10	5	40.0%	10	4	66.7%	6	4	28.6%	7	2	50.0%	2	1	50.0%	2	1	0.0%	1	0	0.0%	2	0
筑後市立病院	200以上	43.8%	16	7	56.3%	16	9				75.0%	16	12	100.0%	3	3	50.0%	6	3	80.0%	5	4	100.0%	2	2
公立八女総合病院	300以上										0.0%	4	0	0.0%	1	0	0.0%	2	0				0.0%	1	0
佐賀県医療センター好生館	400以上	14.1%	78	11	26.6%	64	17	51.2%	43	22	45.5%	11	5	40.0%	5	2	0.0%	2	0	75.0%	4	3			
長崎みなとメディカルセンター	500以上	29.4%	34	10	63.4%	41	26	52.4%	21	11	96.0%	25	24	87.5%	8	7	100.0%	6	6	100.0%	3	3	100.0%	8	8
長崎県対馬病院	200以上				0.0%	5	0	0.0%	5	0	0.0%	5	0	0.0%	2	0	0.0%	1	0	0.0%	2	0	0.0%	2	0
荒尾市民病院	200以上	0.0%	18	0	7.7%	13	1	0.0%	18	0	0.0%	12	0	0.0%	1	0	0.0%	4	0	0.0%	5	0	0.0%	2	0
大分県立病院	600以上				12.0%	25	3	5.0%	40	2	0.0%	43	0	0.0%	9	0	0.0%	12	0	0.0%	14	0	0.0%	8	0
中津市立中津市民病院	200以上							4.3%	23	1	0.0%	37	0	0.0%	9	0	0.0%	6	0	0.0%	16	0	0.0%	6	0
宮崎県立宮崎病院	500以上	0.0%	23	0	3.8%	26	1	0.0%	17	0	19.2%	26	5	0.0%	3	0	11.1%	9	1	25.0%	8	2	33.3%	6	2
沖縄県立中部病院	500以上	0.0%	10	0	0.0%	9	0	0.0%	8	0	0.0%	6	0				0.0%	2	0	0.0%	1	0	0.0%	3	0
沖縄県立宮古病院	300以上	0.0%	7	0	0.0%	4	0	0.0%	8	0	0.0%	7	0	0.0%	4	0				0.0%	1	0	0.0%	2	0

一般39

放射線専門医診断寄与率

$$\text{放射線専門医診断寄与率} = \frac{\text{分母のうち、該当する画像管理加算1または2または3を算定した件数}}{\text{自施設で撮影した画像において核医学診断およびコンピューター画像診断を行った件数}}$$

放射線専門医診断寄与率とは CT等の放射線画像検査は、診療科担当医のほかに、放射線科専門医による診断が加わることがあります。画像管理加算とは経験を積んだ放射線科専門医による診断が行われたことを表しています。

指標の説明 担当医のみならず、放射線科専門医も読影することにより、より多角的に、また、検査目的以外の病変についても情報が得られる場合があります。
DPC病院の入院後同月の外来では画像診断が包括され、画像診断管理加算のみとなることから指標値が100%を超える場合があります。

計算について

参考としたガイドライン等	なし
データ除外	なし
補正などの計算方法	なし
データ基準日	2022年4月25日

考察 施設毎の画像診断に対する診療体制などにより、指標そのものが大きくばらつく指標である。外部委託や遠隔画像診断の普及にも左右される可能性もあり推移を見守る必要がある。指標を改善することが画像診断の質の向上に寄与できると思われる。

一般39

放射線専門医診断寄与率

データのまとめ	対象病院群	精神科標榜なし、総合病院精神科無床、総合病院精神科有床							
	調査期間	2018年度	2019年度	2020年度	2021年度	2021年4-6月	7-9月	10-12月	2022年1-3月
	データ登録病院数	134	133	145	143	145	145	140	134
	分母合計	2596868	2577041	2684821	2715387	687891	705402	725440	658650
	75パーセンタイル	100.4%	100.1%	100.6%	100.3%	100.2%	100.4%	100.2%	100.2%
	中央値	91.4%	89.5%	92.3%	89.4%	90.4%	90.1%	88.5%	86.0%
	25パーセンタイル	0.0%	0.0%	0.0%	0.0%	0.0%	0.0%	0.0%	0.0%
	平均値	64.2%	65.3%	65.2%	61.3%	62.7%	60.8%	60.8%	59.2%
	平均値(0を除く)	83.5%	86.0%	85.9%	85.0%	88.3%	89.1%	88.6%	90.1%

【時系列】 ●は平均値、他は上方から最大値、75パーセンタイル値、中央値、25パーセンタイル値、最小値

(2018年4月開始)

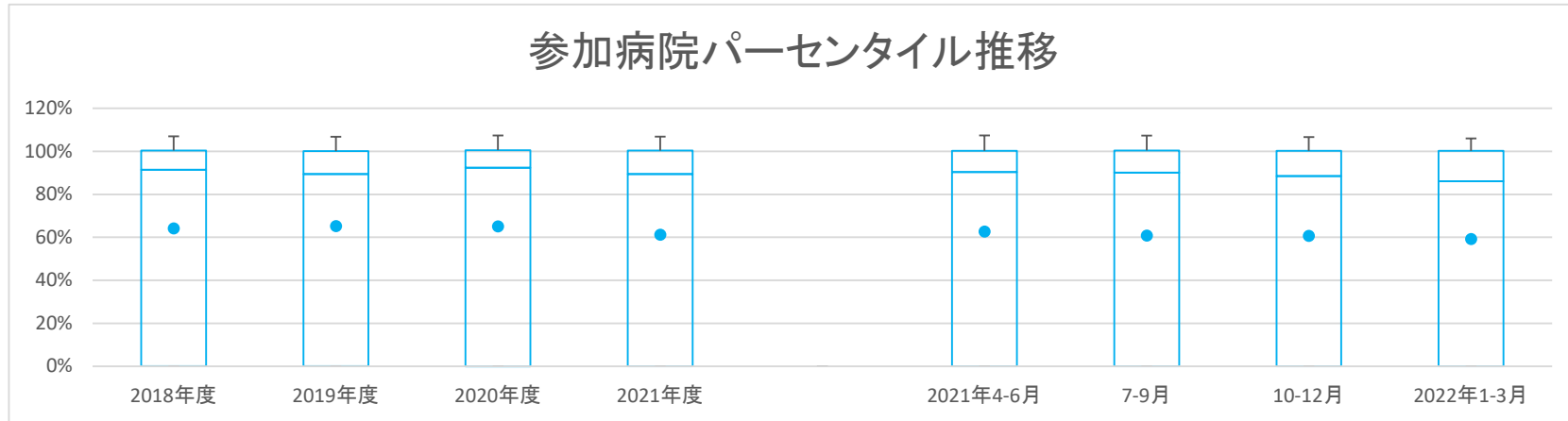

【直近データ分布】

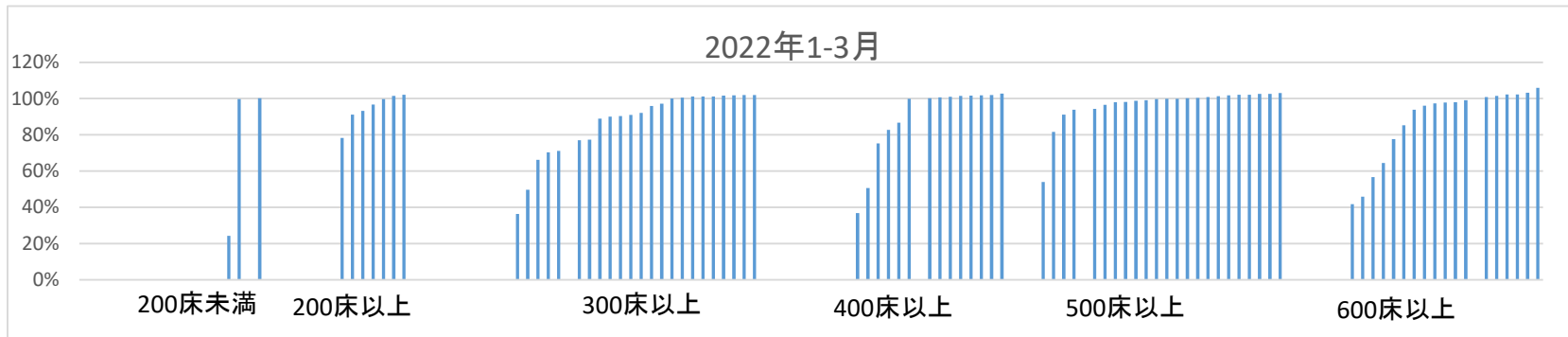

一般39

放射線専門医診断寄与率
(空白):該当なし、有効な登録数値なし、結果数値表示対象外
2018年度 2019年度 2020年度 (*)全体集計より除外

病院名	許可病床数	2018年度			2019年度			2020年度			2021年度			2021年4-6月			7-9月			10-12月			2022年1-3月		
		* 指標値	分母	分子	* 指標値	分母	分子	* 指標値	分母	分子	* 指標値	分母	分子	* 指標値	分母	分子	* 指標値	分母	分子	* 指標値	分母	分子	* 指標値	分母	分子
市立旭川病院	400以上	0.0%	12545	0	0.0%	12969	2	0.0%	12789	0	0.0%	11873	0	0.0%	3020	0	0.0%	3058	0	0.0%	3052	0	0.0%	2743	0
小樽市立病院	300以上				46.4%	11799	5480	49.1%	16824	8265	47.3%	4386	2076	50.7%	3504	1776	49.2%	4607	2265	49.6%	4327	2148			
市立釧路総合病院	600以上	0.0%	28959	0	0.0%	28932	0	0.0%	25607	0	0.0%	27303	0	0.0%	6798	0	0.0%	6816	0	0.0%	7222	0	0.0%	6467	0
砂川市立病院	400以上	97.3%	18830	18330	99.5%	17957	17859	99.8%	16666	16629	99.6%	16852	16778	99.8%	4142	4134	99.9%	4339	4334	98.7%	4482	4425	99.9%	3889	3885
市立千歳市民病院	200未満	0.0%	8700	0	0.0%	8444	0	0.0%	8196	0	0.0%	8802	0	0.0%	2103	0	0.0%	2229	0	0.0%	2328	0	0.0%	2142	0
苫小牧市立病院	300以上	47.7%	12842	6128	58.9%	13500	7954	65.5%	12074	7908	67.0%	12051	8080	65.8%	3005	1976	65.1%	3023	1969	66.9%	3074	2058	70.4%	2949	2077
名寄市立総合病院	300以上	0.0%	13813	0	0.0%	14124	0	0.0%	13807	0	0.0%	13632	0	0.0%	3517	0	0.0%	3605	0	0.0%	3614	0	0.0%	2896	0
市立函館病院	600以上	97.8%	23566	23058																					
青森県立中央病院	600以上	101.9%	29080	29632	104.6%	28814	30146	104.6%	27136	28396	104.1%	27048	28150	105.1%	6820	7171	104.1%	6644	6916	103.8%	6973	7241	103.2%	6611	6822
青森市民病院	400以上				0.0%	13757	0	0.0%	14162	0	0.0%	3532	0	0.0%	3588	0	0.0%	3687	0	0.0%	3665	0	0.0%	3377	0
つがる総合病院	400以上	0.0%	14442	0	0.0%	11458	0	0.0%	14533	0	0.0%	7497	0	0.0%	3810	0	0.0%	3687	0	0.0%	3627	0	0.0%	3638	0
十和田市立中央病院	300以上	0.0%	13818	0	0.0%	13864	0	0.0%	13443	0	0.0%	14252	0	0.0%	3465	0	0.0%	3627	0	0.0%	3638	0	0.0%	3522	0
八戸市立市民病院	600以上	0.0%	17184	0	0.0%	23012	0	0.0%	22610	0	0.0%	23817	0	0.0%	5958	0	0.0%	5828	0	0.0%	6074	0	0.0%	5957	0
岩手県立磐井病院	300以上													39.3%	12638	4961	40.6%	2995	1217	39.8%	3129	1246	40.2%	3337	1343
岩手県立大船渡病院	400以上	0.0%	12353	0	0.0%	11414	0	0.0%	12000	0	0.0%	2871	0	0.0%	2871	0	0.0%	2948	0	0.0%	3152	0	0.0%	3029	0
岩手県立久慈病院	300以上	92.2%	9989	9212	94.6%	10217	9668	95.4%	9686	9239	96.3%	10310	9927	95.2%	2556	2434	96.5%	2555	2465	97.5%	2654	2587	95.9%	2545	2441
岩手県立中央病院	600以上	107.0%	29177	31212	106.8%	30303	32357	107.4%	29072	31215	106.8%	30498	32582	107.4%	7378	7923	107.3%	7668	8229	106.6%	8178	8720	106.0%	7274	7710
岩手県立中部病院	400以上				0.0%	21118	0	0.0%	21118	0	0.0%	5369	0	0.0%	5243	0	0.0%	5243	0	0.0%	5481	0	0.0%	5025	0
大崎市民病院	500以上	83.3%	25833	21516	87.4%	26299	22975	90.6%	25655	23241	92.0%	27444	25258	91.2%	6496	5926	91.8%	6917	6353	90.7%	7196	6530	94.4%	6835	6449
公立刈田総合病院	200以上				77.9%	4628	3603	0.0%	3540	0	0.0%	8984	0	0.0%	2507	0	0.0%	2511	0	0.0%	2481	0	0.0%	2427	0
栗原市立栗原中央病院	300以上	0.0%	7897	0	0.0%	8597	0	0.0%	8984	0	0.0%	9926	0	0.0%	2507	0	0.0%	2511	0	0.0%	2481	0	0.0%	2427	0
みやぎ県南中核病院	300以上	94.7%	17021	16111	77.1%	16758	12927	90.0%	16316	14682	89.8%	17494	15705	90.3%	4173	3768	90.6%	4373	3963	89.3%	4474	3995	88.9%	4474	3979
秋田県立リハビリテーション・精神医療センター	300以上	97.0%	3044	2952	100.0%	3035	3035	100.0%	3089	3089	100.0%	2595	2595	100.0%	738	738	100.0%	726	726	100.0%	522	522	100.0%	609	609
市立秋田総合病院	400以上	81.7%	14663	11977	83.1%	14077	11703	83.4%	12048	10052	85.8%	13524	11604	85.0%	3423	2908	85.8%	3414	2930	85.7%	3571	3062	86.8%	3116	2704
大館市立総合病院	400以上	44.5%	14042	6244	44.8%	14194	6356	53.7%	13525	7263	49.0%	11353	5568	51.7%	3514	1815	43.3%	727	315	46.0%	3566	1641	50.7%	3546	1797
市立横手病院	200以上	100.5%	7823	7859	101.3%	7748	7846	101.8%	6887	7013	101.7%	7246	7366	101.7%	1818	1849	101.4%	1847	1873	102.0%	1944	1982	101.5%	1637	1662
市立大森病院	200未満	0.0%	3326	0	0.0%	2703	0	0.0%	2230	0	0.0%	3064	0	0.0%	779	0	0.0%	799	0	0.0%	800	0	0.0%	686	0
山形県立河北病院	200未満	101.2%	7943	8037	101.1%	3471	3509																		
山形県立中央病院	600以上	40.3%	28164	11349	59.6%	29427	17529	72.1%	28131	20272	75.5%	29600	22354	74.1%	7110	5265	74.7%	7377	5514	75.6%	8048	6087	77.7%	7065	5488
日本海総合病院	600以上	102.4%	32495	33263	102.6%	32802	33664	102.5%	30341	31101	102.2%	31210	31890	102.6%	7810	8010	102.0%	7979	8138	101.9%	7933	8083	102.3%	7488	7659
寒河江市立病院	200未満													0.0%	2764	0	0.0%	702	0	0.0%	703	0	0.0%	683	0
山形市立病院済生館	500以上	76.7%	22866	17531	77.8%	23831	18531	79.5%	23550	18731	80.9%	24931	20159	80.5%	6168	4965	80.8%	6233	5036	80.5%	6473	5212	81.7%	6057	4946
北村山公立病院	300以上	* 0.0%	5461	0	* 0.0%	3279	0	* 0.0%	2950	0	* 0.0%	2687	0	* 0.0%	668	0	* 0.0%	689	0	* 0.0%	670	0	* 0.0%	660	0
公立岩瀬病院	200以上							* 0.0%	7020	0	0.0%	7671	0	0.0%	1852	0	0.0%	1949	0	0.0%	1950	0	0.0%	1920	0
公立藤田総合病院	300以上				0.0%	8989	0	0.0%	8024	0	0.0%	9230	1	0.0%	2259	0	0.0%	2398	0	0.0%	2442	1	0.0%	2131	0
茨城県立中央病院	500以上	101.3%	27341	27703	101.5%	26754	27147	101.4%	23217	23533	101.2%	25435	25751	101.1%	6205	6276	101.2%	6307	6381	101.3%	6618	6701	101.4%	6305	6393
北茨城市民病院	200未満							0.0%	5543	0	0.0%	1381	0	0.0%	1488	0	0.0%	1488	0	0.0%	1349	0	0.0%	1325	0
群馬県立心臓血管センター	200未満				99.4%	6018	5979	100.6%	4472	4497															
公立富岡総合病院	300以上	97.2%	15560	15119	98.8%	15821	15635	102.9%	14947	15380	103.0%	16148	16625	102.9%	3893	4004	103.2%	4019	4149	103.8%	4255	4417	101.9%	3981	4055
さいたま市立病院	600以上	102.1%	22046	22513	102.3%	21919	22428	102.1%	24753	25262	102.6%	25057	25696	102.7%	6302	6472	102.6%	6162	6321	102.6%	6489	6657	102.3%	6104	6246
春日部市立医療センター	300以上	100.5%	18630	18714	100.4%	13916	13972	101.3%	8880	8993															
川口市立医療センター	500以上	102.2%	23817	24333	102.0%	25511	26030	102.6%	23825	24441	102.6%	24952	25595	102.5%	6130	6281	102.8%	5995	6162	102.5%	6572	6735	102.6%	6255	6417
越谷市立病院	400以上	102.7%	20194	20730	102.4%	15920	16305																		
千葉県がんセンター	400以上							0.0%	27183	0	0.0%	29647	0	0.0%	7135	0	0.0%	7336	0	0.0%	7540	0	0.0%	7636	0
千葉県立海浜病院	200以上	0.0%	3425	1																					
千葉県立海浜病院	400以上							0.0%	10246	0	0.0%	2534	0	0.0%	2478	0	0.0%	2478	0	0.0%	2722	0	0.0%	2512	0
船橋市立医療センター	200以上							41.0%	26798	10975	56.6%	28536	16148	75.8%	7011	5314	75.7%	6876	5208	76.8%	7328	5626	0.0%	7321	0
松戸市立総合医療センター	600以上	55.3%	23021	12730	56.6%	23804	13478	61.1%	22821	13952	63.4%	23543	14929	62.1%	5751	3570	62.2%	5927	3685	64.9%	6192	4020	64.4%	5673	3654
国保旭中央病院	600以上	101.3%	49339	49972	101.4%	49527	50224	100.9%	48014	48423	100.8%	50974	51401	100.8%	12131										

医療の質の評価・公表等推進事業

一般39

放射線専門医診断寄与率
(空白):該当なし、有効な登録数値なし、結果数値表示対象外
2018年度 2019年度 2020年度 (*)全体集計より除外

病院名	許可病床数	2018年度			2019年度			2020年度			2021年度			2021年4-6月			7-9月			10-12月			2022年1-3月		
		* 指標値	分子	分母	* 指標値	分子	分母	* 指標値	分子	分母	* 指標値	分子	分母	* 指標値	分子	分母	* 指標値	分子	分母	* 指標値	分子	分母	* 指標値	分子	分母
新潟県立十日町病院	200以上	0.0%	6657	2	0.0%	8320	0	0.0%	8072	1	* 0.0%	7526	0	0.0%	2008	0	0.0%	2097	0	0.0%	2109	0	* 0.0%	1312	0
富山県立中央病院	600以上	101.3%	36537	37013																					
市立砺波総合病院	500以上	100.9%	21959	22150	100.9%	20588	20778																		
富山市立富山市市民病院	500以上	99.5%	17962	17871	100.0%	5744	5744	98.6%	12475	12297	98.5%	20052	19746	98.4%	4827	4752	98.4%	5148	5068	98.3%	5184	5094	98.8%	4893	4832
石川県立中央病院	600以上	101.4%	36032	36519	101.3%	36423	36883	101.3%	33217	33637	101.4%	34402	34899	101.2%	7926	8022	101.3%	8777	8888	101.8%	9118	9279	101.5%	8581	8710
公立羽咋病院	200未満	0.0%	5855	0	0.0%	6139	3	0.0%	5823	1	0.0%	6160	0	0.0%	1466	0	0.0%	1497	0	0.0%	1615	0	0.0%	1582	0
公立松任石川中央病院	300以上	97.7%	18774	18347	99.7%	18168	18107	99.1%	19990	19815	98.9%	15775	15601	99.0%	5163	5112	98.9%	5240	5180	98.8%	5372	5309			
福井県立病院	600以上	96.9%	34586	33527	98.5%	33851	33336	99.1%	29623	29357	* 99.4%	30538	30342	99.5%	7562	7526	99.4%	7571	7527	99.3%	8108	8049	* 99.2%	7297	7240
市立敦賀病院	300以上	96.5%	13973	13482	96.7%	14326	13847	96.5%	13757	13269	97.2%	14689	14285	96.9%	3564	3455	97.4%	3670	3574	97.5%	3879	3781	97.2%	3576	3475
杉田玄白記念公立小浜病院	400以上	0.0%	12100	0	0.0%	11518	0	0.0%	10856	0	0.0%	11148	0	0.0%	2855	0	0.0%	2923	0	0.0%	2924	0	0.0%	2714	0
長野県立木曽病院	200未満	0.2%	6142	10	0.0%	5909	0	0.0%	5767	0	0.0%	6298	0	0.0%	1495	0	0.0%	1694	0	0.0%	1599	0	0.0%	1510	0
長野県立信州医療センター	300以上	0.0%	8763	0	0.0%	8395	0	0.0%	8485	0	0.0%	8866	0	0.0%	2139	0	0.0%	2175	0	0.0%	2291	0	0.0%	2261	0
飯田市立病院	400以上	98.8%	17282	17077	99.8%	17319	17286	100.4%	16431	16492	* 100.1%	12490	12497	99.8%	4321	4312	100.4%	4233	4248				* 100.0%	3936	3937
岡谷市立病院	200以上	0.0%	11819	0	0.0%	11586	2	0.0%	10696	1	0.0%	11070	0	0.0%	2705	0	0.0%	2776	0	0.0%	2748	0	0.0%	2841	0
佐久市立国保浅間総合病院	300以上	0.0%	7169	0																					
長野市立病院	400以上	100.0%	23455	23446	101.8%	23404	23831	102.4%	23292	23847	102.0%	24562	25053	102.1%	5985	6113	102.3%	6092	6235	102.0%	6331	6457	101.5%	6154	6248
松本市立病院	200未満	0.0%	8289	1	0.0%	8740	0	0.0%	8185	0	0.0%	9319	0	0.0%	2178	0	0.0%	2424	0	0.0%	2193	0	0.0%	2524	0
伊那中央病院	300以上	49.9%	19126	9549	50.2%	19443	9762	52.4%	16917	8863	82.3%	18364	15107	70.3%	4275	3007	79.1%	4335	3428	86.6%	4641	4019	91.0%	5113	4653
昭和伊南総合病院	300以上	0.0%	8012	1	0.0%	9911	3	0.0%	9702	3	0.0%	9931	3	0.1%	2475	2	0.0%	2412	0	0.0%	2641	1	0.0%	2403	0
国保保田産科	200未満	0.0%	4281	0	0.0%	3898	0	0.0%	4171	0	0.0%	4820	0	0.0%	1112	0	0.0%	1255	0	0.0%	1281	0	0.0%	1172	0
岐阜県総合医療センター	600以上	60.1%	43298	26028	62.4%	45185	28203	51.0%	41469	21163	50.8%	44489	22603	52.0%	10862	5649	57.1%	11167	6380	48.2%	11446	5516	45.9%	11014	5058
大垣市立病院	600以上	39.7%	48456	19219	41.1%	49258	20224	42.0%	48576	20405	41.6%	50121	20844	41.8%	12223	5105	41.5%	12815	5320	41.3%	12733	5262	41.8%	12350	5157
岐阜市立病院	500以上	94.0%	32399	30457	93.8%	32529	23688	96.6%	34687	33516	98.1%	36096	35407	98.3%	8774	8626	98.1%	9181	9003	97.8%	9443	9234	98.2%	8698	8544
総合病院中津川市市民病院	300以上	55.4%	14875	8237	0.0%	14547	0	0.0%	15092	0	0.0%	15395	0	0.0%	3743	0	0.0%	3808	0	0.0%	4052	0	0.0%	3792	0
名古屋市立東部医療センター	500以上	98.4%	26903	26463	98.6%	26634	26263	99.1%	25245	25015	100.0%	27124	27118	99.8%	6751	6740	100.3%	6802	6821	99.9%	6962	6957	99.9%	6609	6600
名古屋市立緑市民病院	300以上	100.0%	9001	9002																					
岡崎市民病院	600以上	83.3%	33421	27853																					
春日井市民病院	500以上	54.6%	52101	28447	46.6%	55085	25670	49.5%	50992	25226	52.7%	52948	27922	49.7%	13299	6612	53.2%	13223	7033	54.1%	13701	7407	54.0%	12725	6870
小牧市立病院	500以上	37.6%	41453	15599	25.2%	39836	10025	12.2%	37794	4605	1.3%	38422	498	5.4%	9290	498	0.0%	9674	0	0.0%	9946	0	0.0%	9512	0
豊橋市立病院	600以上	0.0%	45786	0	0.0%	48157	0	0.0%	47065	0	0.0%	49174	0	0.0%	11806	0	0.0%	12386	0	0.0%	12763	0	0.0%	12219	0
西尾市立病院	300以上	0.0%	17948	0	0.0%	16722	0	0.0%	15323	0	0.0%	16082	0	0.0%	3863	0	0.0%	4180	0	0.0%	4249	0	0.0%	3790	0
碧南市立病院	300以上	68.8%	8752	6019				73.9%	9794	7235	* 76.8%	2015	1548										* 76.8%	2015	1548
公立西知多総合病院	400以上	72.4%	23361	16914	73.9%	23588	17443	76.2%	24794	18895	77.0%	25796	19862	77.0%	6275	4833	77.8%	6426	5001	77.8%	6896	5362	75.3%	6199	4666
公立陶生病院	600以上				0.0%	42001	0	0.0%	43932	0	0.0%	43932	0	0.0%	11102	0	0.0%	11193	0	0.0%	11396	0	0.0%	10241	0
名張市立病院	200以上							48.7%	5009	2438	97.1%	2512	2438	0.0%	2497	0	0.0%	2497	0						
松原市立病院	300以上	2.2%	16326	357	42.9%	16925	7264	102.5%	15112	15496	102.1%	15350	15666	102.1%	3562	3637	102.2%	3878	3963	102.0%	4036	4115	102.0%	3874	3951
市立長浜病院	500以上	99.0%	6435	6372	98.6%	27995	27597	98.8%	25964	25643	98.7%	27598	27250	98.7%	6819	6733	98.9%	6948	6870	98.3%	7048	6925	99.1%	6783	6722
彦根市立病院	400以上	0.0%	18639	0	0.0%	19283	0	0.0%	13555	0	0.0%	19688	1	0.0%	4719	1	0.0%	4884	0	0.0%	5145	0	0.0%	4940	0
公立早賀病院	400以上	101.0%	9559	9650	101.7%	4175	4246	101.8%	17032	17335	101.3%	18245	18485	101.1%	4344	4392	101.2%	4593	4649	101.2%	4814	4873	101.7%	4494	4571
京都市立病院	500以上	102.6%	28636	29380	68.4%	29521	20182	69.1%	26224	18123	102.4%	28928	29623	102.7%	6842	7025	102.4%	7182	7351	102.5%	7601	7789	102.1%	7303	7458
京丹後市立弥栄病院	200未満	* 0.0%	989	0	* 0.0%	858	0	* 0.0%	898	0	* 0.0%	1007	0	* 0.0%	178	0	* 0.0%	243	0	* 0.0%	270	0	* 0.0%	316	0
大阪急性期・総合医療センター	600以上	102.0%	36206	36915	102.2%	37562	38384	99.6%	33382	33256	98.1%	28285	27735	98.8%	8229	8134	97.1%	1960	1903	97.8%	9165	8962	97.8%	8931	8736
大阪市立十三市民病院	200以上	100.8%	8646	8715	100.4%	8609	8644	101.6%	3414	3467	100.3%	5020	5037	102.0%	1053	1074	100.1%	1348	1349	99.8%	1240	1238	99.8%	1379	1376
大阪市立総合医療センター	600以上	98.4%	38241	37624	98.8%	39546	39075	99.9%	39183	39147	99.9%	29451	29426	99.5%	9561	9516	99.9%	9730	9724	100.3%	10160	10186			
市立池田病院	300以上	89.9%	18587	16718	89.1%	19867	17700	91.3%	18554	16948	89.7%	19137	17170	90.0%	4599	4138	90.4%	4793	4331	88.2%	5125	4522	90.5%	4620	4179
堺市立総合医療センター	400以上				102.1%	28066	28663	102.1%	28154	28746	102.4%	6490	6648	102.1%	6490	6648	102.1%	6949	7092	102.0%	7742	7897	102.0%	6973	7109
市立東大阪医療センター	500以上	93.6%	22437	21006	94.9%	23812	22606	93.8%	22805	21387	* 93.3%	23651	22601	93.7%	5633	5278	93.5%	5942	5553	* 91.9%	6042	5552	* 94.1%	6034	5678
箕面市立病院	300以上	101.4%	18453	18719	102.3%	18137	18558	102.3%</																	

医療の質の評価・公表等推進事業

一般39

放射線専門医診断寄与率

(空白):該当なし、有効な登録数値なし、結果数値表示対象外 (*):全体集計より除外

病院名	許可病床数	2018年度			2019年度			2020年度			2021年度			2021年4-6月			7-9月			10-12月			2022年1-3月		
		* 指標値	分母	分子	* 指標値	分母	分子	* 指標値	分母	分子	* 指標値	分母	分子	* 指標値	分母	分子	* 指標値	分母	分子	* 指標値	分母	分子	* 指標値	分母	分子
鳥取県立厚生病院	300以上	101.0%	15280	15428	101.4%	15916	16135	101.3%	15399	15593	101.4%	14962	15169	101.2%	3709	3753	101.5%	3787	3842	101.6%	3724	3785	101.3%	3742	3789
鳥取県立中央病院	400以上	91.6%	5233	4794																					
鳥根県立中央病院	500以上	101.9%	22999	23443	101.8%	24217	24653	102.4%	22455	22898	102.6%	23829	24459	102.8%	5857	6020	102.6%	6009	6166	102.5%	6037	6190	102.6%	5926	6083
安来市立病院	200未満				0.0%	4003	0	0.0%	2481	0															
隠岐広域連立隠岐島前病院	200未満							* 96.7%	244	236	* 100.0%	306	306	* 101.4%	71	72	* 100.0%	73	73	* 98.8%	84	83	* 100.0%	78	78
瀬戸内市立瀬戸内市民病院	200未満	0.0%	2978	0	0.0%	2837	0	0.0%	2789	0	0.0%	3021	0	0.0%	771	0	0.0%	772	0	0.0%	755	0	0.0%	723	0
県立広島病院	600以上	96.0%	28433	27290	96.9%	28450	27582	97.6%	27067	26425	98.0%	28755	28184	98.2%	6829	6706	98.4%	7083	6970	97.4%	7534	7339	98.1%	7309	7169
広島市立安佐市民病院	500以上	98.0%	31707	31081	100.8%	33367	33622	102.4%	32310	33083	102.3%	33250	34014	102.2%	8360	8542	102.0%	8385	8552	102.1%	8665	8843	103.0%	7840	8077
広島市立広島市民病院	600以上	54.8%	42979	23535	58.5%	33078	19358	57.6%	39001	22454	56.5%	30261	17101				57.1%	10218	5838	55.8%	10090	5626	56.6%	9953	5637
福山市民病院	500以上	76.1%	29001	22071	74.9%	30172	22598	93.2%	28168	26252	99.8%	29948	29900	99.7%	7367	7343	100.0%	7344	7341	99.8%	7902	7890	99.9%	7335	7326
市立三次中央病院	300以上	102.7%	12288	12616	102.4%	12987	13295	102.7%	12523	12861	102.7%	6462	6634	102.7%	6462	6634	102.8%	3221	3311	102.5%	3241	3323			
安芸太田病院	200未満							22.0%	2085	458	13.3%	519	69	23.6%	517	122	26.5%	554	147	24.2%	495	120			
山口県立総合医療センター	500以上	101.6%	19480	19785	101.7%	19996	20335	101.8%	19547	19896	101.2%	21230	21484	101.0%	5453	5509	101.5%	5577	5658	101.3%	5456	5528	100.9%	4744	4789
徳島県立中央病院	400以上	101.7%	23328	23717	101.5%	24517	24893	101.3%	21973	22269	101.4%	20232	20524	101.3%	4409	4467	101.4%	5094	5165	101.2%	5595	5664	101.8%	5134	5228
徳島県立三好病院	200以上	75.7%	6718	5086	76.0%	2321	1764	* 91.9%	4538	4171	93.4%	8475	7913	93.8%	2065	1936	94.3%	2204	2079	92.2%	2186	2016	93.2%	2020	1882
つるぎ町立半田病院	200未満	* 76.7%	3506	2690	74.5%	3480	2591	100.0%	3539	3539															
香川県立白鳥病院	200未満	0.0%	4588	0	0.0%	4446	0	0.0%	4254	0	0.0%	4226	0	0.0%	1093	0	0.0%	1003	0	0.0%	1074	0	0.0%	1056	0
香川県立中央病院	500以上	93.0%	32568	30274	91.8%	32982	30291	93.1%	29544	27514	92.5%	31301	28968	92.5%	7492	6930	93.4%	7633	7129	93.1%	8358	7783	91.1%	7818	7126
坂出市立病院	200未満	0.0%	9267	0	0.0%	9612	0	0.0%	9551	0	0.0%	10013	0	0.0%	2551	0	0.0%	2462	0	0.0%	2451	0	0.0%	2549	0
高松市立みんなの病院	300以上	102.7%	10078	10347	102.7%	12374	12705	102.4%	11490	11771	102.2%	13027	13311	103.0%	3101	3194	102.1%	3205	3273	102.0%	3220	3283	101.7%	3501	3561
さぬき市民病院	200未満	99.5%	8032	7995	99.8%	7756	7738	99.7%	7564	7544	99.8%	8393	8373	99.8%	1963	1959	99.8%	2120	2115	99.7%	1956	1951	99.7%	2354	2348
三豊総合病院	400以上	100.0%	23833	23829	100.0%	23143	23139	99.6%	10657	10618	99.9%	10878	10872							99.0%	5690	5633	101.0%	5188	5239
愛媛県立中央病院	600以上	75.5%	41281	31161	83.7%	41733	34931	93.9%	38281	35938	94.4%	39394	37175	95.1%	9173	8728	94.4%	9788	9238	94.2%	10341	9741	93.8%	10092	9468
西予市立野村病院	200未満	0.0%	2827	0	0.0%	2746	0	0.0%	2496	0	0.0%	2483	0	0.0%	593	0	0.0%	650	0	0.0%	645	0	0.0%	595	0
高知県立あき総合病院	200以上	100.8%	6354	6407	100.5%	2252	2263	100.6%	4656	4682	100.5%	2209	2221	100.5%	2209	2221									
福岡市民病院	200以上	101.0%	10202	10300	101.0%	9339	9437	100.9%	9556	9640	100.7%	7349	7399	100.8%	2487	2506	100.5%	2417	2430	100.7%	2445	2463			
大牟田市立病院	300以上	0.0%	12440	0	0.0%	12703	0	0.0%	11181	0	94.5%	10671	10079	97.3%	2610	2540	101.7%	2593	2636	101.9%	2749	2801	77.3%	2719	2102
田川市立病院	300以上	0.0%	5513	0	* 53.0%	4975	2636	101.1%	4923	4975	101.5%	4826	4897	100.7%	1203	1212	102.1%	1261	1288	101.7%	1253	1274	101.3%	1109	1123
公立八女総合病院	300以上										101.6%	9035	9178	101.8%	2186	2226	101.9%	2297	2340	101.4%	2366	2399	101.2%	2186	2213
佐賀県医療センター好生館	400以上	101.1%	21288	21520	100.9%	21883	22076	100.8%	21183	21349	100.8%	21619	21784	100.7%	5288	5325	100.7%	5423	5462	100.9%	5433	5484	100.7%	5475	5513
長崎みなとメディカルセンター	500以上	102.5%	19397	19890	103.2%	19791	20423	102.6%	17345	17797	102.3%	19076	19523	102.2%	4670	4774	102.7%	4677	4803	102.3%	5216	5338	102.1%	4513	4608
長崎県対馬病院	200以上							93.9%	7290	6843	0.0%	7389	0	0.0%	1857	0	0.0%	2027	0	0.0%	1550	0	0.0%	1955	0
荒尾市民病院	200以上	104.9%	9971	10458	103.1%	9470	9763	102.5%	9696	9940	0.0%	9802	0	0.0%	2056	0	0.0%	2601	0	0.0%	2600	0	0.0%	2545	0
大分県立病院	600以上				100.0%	20144	20136	99.7%	18625	18561	99.4%	19813	19693	99.8%	4910	4900	99.6%	4919	4901	99.0%	4952	4902	99.2%	5032	4990
中津市立中津市民病院	200以上							94.0%	11457	10773	96.2%	12334	11869	95.9%	2859	2741	95.7%	3172	3037	96.5%	3055	2948	96.8%	3248	3143
宮崎県立宮崎病院	500以上	94.5%	16148	15260	91.8%	17643	16205	99.4%	13947	13859	99.9%	14471	14454	99.9%	3674	3670	99.9%	3676	3674	99.9%	3754	3750	99.8%	3367	3360
沖縄県立中部病院	500以上	52.2%	8441	4402	57.7%	13788	7954	69.2%	12423	8591	* 99.8%	16586	16549	* 101.0%	4174	4215	100.6%	3809	3830	97.5%	4638	4521	100.5%	3965	3983
沖縄県立宮古病院	300以上	72.0%	7325	5275	78.7%	7595	5976	89.6%	7526	6740	91.3%	7664	7001	90.3%	2042	1844	90.1%	1993	1796	92.9%	2201	2045	92.2%	1428	1316

一般40

安全管理薬剤指導率

$$\text{安全管理薬剤指導率} = \frac{\text{分母のうち薬剤管理指導料が算定された患者数}}{\text{特に安全管理が必要な医薬品が投薬又は注射されている入院患者数}}$$

安全管理薬剤指導率は 薬剤指導管理とは、処方された薬剤（注射、内服薬、外用薬）について薬剤師が内容、相互作用等も含め専門的に検討し、患者さんに説明することです。

指標の説明 担当医のみならず、薬剤師が薬学的にも薬剤治療を検討することにより、より副作用が少なく効果的な治療が行われます

計算について	参考としたガイドライン等	ハイリスク薬に関する業務ガイドライン (Ver.2.2) http://www.jshp.or.jp/cont/16/0609-1.pdf
	データ除外	なし
	補正などの計算方法	なし
	データ基準日	2022年4月25日

考察 施設の患者層や入院治療の傾向により対象とする医薬品の使用頻度が異なるため、薬剤師の業務内容や配置数、施設の特性によってばらつきが出やすい指標ではあるが、ハイリスク薬剤投与の機会が多く、在院日数が短い高次大規模医療機関で低い傾向がある。適正な薬剤師の配置状況を知る上でも、医療の質の点からも重要な指標と考える。

一般40

安全管理薬剤指導率

データのまとめ	対象病院群	精神科標榜なし、総合病院精神科無床、総合病院精神科有床							
	調査期間	2018年度	2019年度	2020年度	2021年度	2021年4-6月	7-9月	10-12月	2022年1-3月
データ登録病院数			138	148	152	150	148	143	143
分母合計			774799	758208	786036	196731	198750	205887	184668
75パーセンタイル			50.3%	53.4%	54.3%	53.9%	52.2%	55.5%	53.5%
中央値			36.1%	39.6%	39.9%	39.9%	39.1%	41.7%	39.1%
25パーセンタイル			20.8%	27.8%	27.4%	26.2%	27.0%	28.5%	27.7%
平均値			36.2%	39.9%	40.0%	39.8%	38.6%	41.1%	39.4%
平均値(0を除く)			36.7%	40.4%	40.6%	40.3%	39.4%	42.0%	40.3%

【時系列】 ●は平均値、他は上方から最大値、75パーセンタイル値、中央値、25パーセンタイル値、最小値 (2019年4月開始)

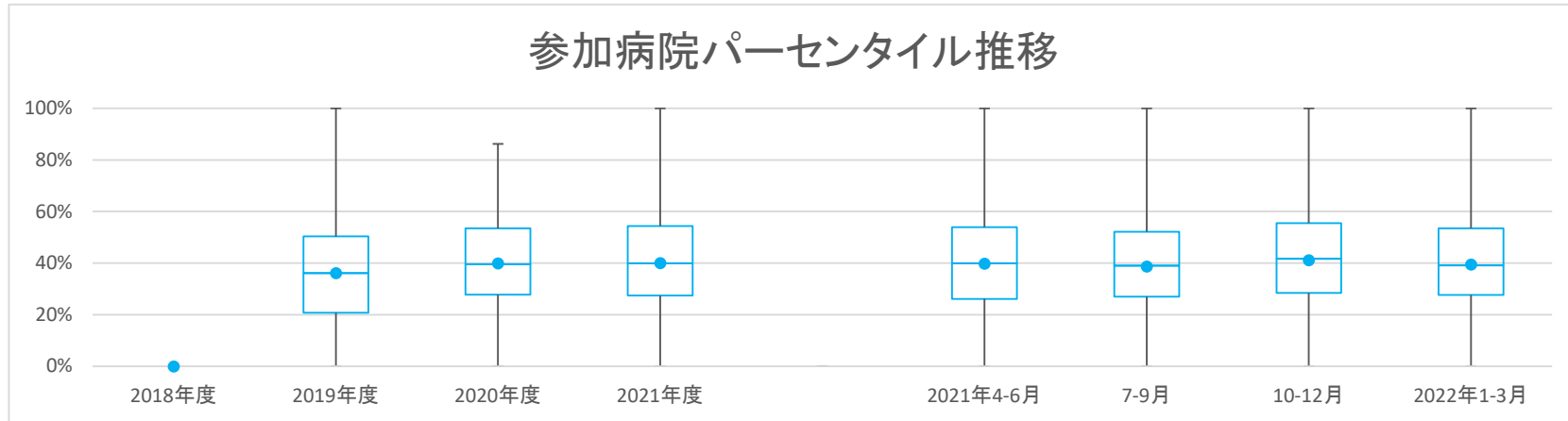

【直近データ分布】

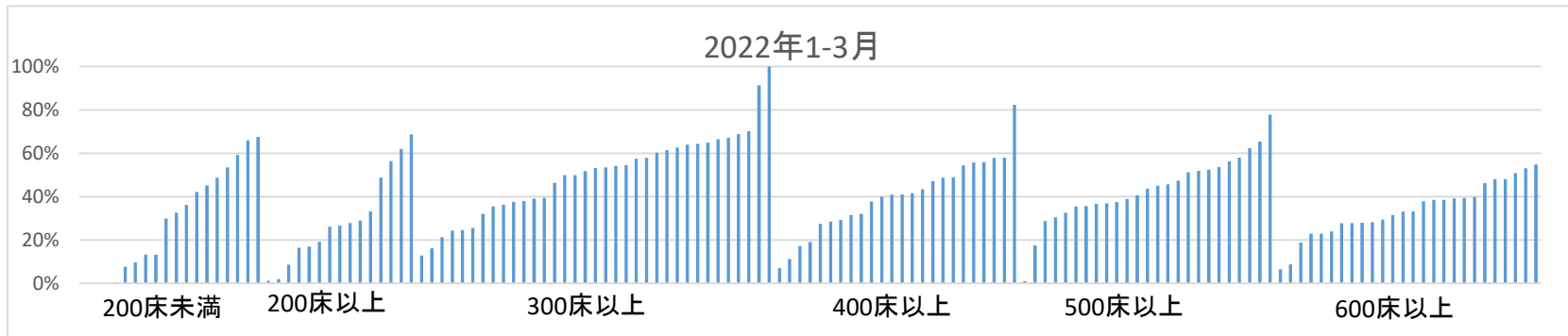

一般40

安全管理薬剤指導率
 (空白):該当なし、有効な登録数値なし、結果数値表示対象外
 2018年度 2019年度 2020年度 (*)全体集計より除外

病院名	許可病床数	2018年度			2019年度			2020年度			2021年度			2021年4-6月			7-9月			10-12月			2022年1-3月		
		* 指標値	分母	分子	* 指標値	分母	分子	* 指標値	分母	分子	* 指標値	分母	分子	* 指標値	分母	分子	* 指標値	分母	分子	* 指標値	分母	分子	* 指標値	分母	分子
市立札幌病院	600以上	46.2%	12959	5983	46.2%	7301	3373	40.8%	9472	3868	36.4%	2023	736	42.1%	2309	972	44.5%	2687	1197	39.3%	2453	963			
市立旭川病院	400以上	39.3%	4942	1943	53.0%	3806	2019	41.7%	4093	1705	40.1%	1163	466	40.8%	985	402	44.9%	997	448	41.0%	948	389			
小樽市立病院	300以上				72.2%	3042	2195	68.7%	4536	3114	66.2%	1101	729	68.0%	1089	741	72.7%	1248	907	67.1%	1098	737			
市立釧路総合病院	600以上	7.4%	7585	563	8.0%	7067	565	7.0%	7502	526	9.6%	1566	150	6.3%	1878	119	6.2%	2150	134	6.4%	1908	123			
砂川市立病院	400以上	85.4%	6157	5256	86.2%	5785	4987	85.1%	5929	5048	85.5%	1440	1231	86.7%	1432	1241	85.9%	1618	1390	82.4%	1439	1186			
市立千歳市民病院	200未満	27.3%	2607	711	30.5%	1960	597	36.4%	2248	819	40.4%	512	207	34.3%	536	184	35.3%	629	222	36.1%	571	206			
苫小牧市立病院	300以上	33.1%	5202	1723	44.1%	4247	1875	57.8%	3969	2295	53.4%	966	516	54.0%	976	527	62.1%	1033	642	61.4%	994	610			
名寄市立総合病院	300以上	54.6%	4540	2480	53.9%	4064	2192	61.5%	3838	2361	61.1%	1002	612	66.2%	974	645	60.4%	1048	633	57.9%	814	471			
青森県立中央病院	600以上	31.7%	10403	3294	31.6%	10119	3193	37.2%	9470	3524	35.2%	2395	842	35.5%	2275	808	39.6%	2442	966	38.5%	2358	908			
青森市民病院	400以上				34.0%	3654	1243	33.1%	4132	1367	33.9%	1022	346	34.1%	1039	354	32.4%	1093	354	32.0%	978	313			
つがる総合病院	400以上	53.2%	3620	1927	64.0%	4470	2860	60.8%	2074	1261	61.2%	1020	624	60.4%	1054	637									
十和田市立中央病院	300以上	33.6%	3907	1311	32.3%	3872	1252	28.2%	3917	1106	29.2%	957	279	30.0%	968	290	28.5%	964	275	25.5%	1028	262			
八戸市立市民病院	600以上	53.1%	7901	4198	53.3%	7506	4004	50.4%	8081	4075	51.6%	1908	984	50.9%	2004	1021	51.2%	2149	1100	48.0%	2020	970			
岩手県立磐井病院	300以上							40.9%	3694	1509	41.9%	879	368	41.8%	868	363	42.2%	991	418	37.7%	956	360			
岩手県立大船渡病院	400以上				35.3%	3005	1062	36.4%	3219	1171	31.7%	802	254	32.7%	755	247	39.1%	864	338	41.6%	798	332			
岩手県立久慈病院	300以上	43.9%	2761	1211	42.5%	2651	1127	35.7%	2811	1003	37.3%	718	268	32.4%	759	246	37.1%	707	262	36.2%	627	227			
岩手県立中央病院	600以上	30.1%	11378	3429	30.5%	10535	3212	29.6%	11185	3314	30.3%	2752	833	30.9%	2802	867	29.2%	3055	893	28.0%	2576	721			
岩手県立中部病院	400以上							27.2%	6356	1727	25.8%	1684	435	27.6%	1513	418	27.0%	1681	454	28.4%	1478	420			
大崎市民病院	500以上	17.5%	9207	1612	28.9%	8948	2585	44.8%	8968	4021	39.1%	2246	879	44.7%	2186	977	48.0%	2406	1155	47.4%	2130	1010			
公立刈田総合病院	200以上	15.0%	1712	256	13.4%	1071	144																		
栗原市立栗原中央病院	300以上	20.5%	2689	552	22.8%	2723	620	18.2%	2947	535	21.5%	729	157	15.4%	727	112	19.3%	781	151	16.2%	710	115			
みやぎ県南中核病院	300以上	22.5%	4960	1115	22.3%	4708	1050	21.2%	5287	1121	22.6%	1271	287	21.3%	1310	279	19.8%	1387	274	21.3%	1319	281			
秋田県立リハビリテーション・精神医療センター	300以上				* 100.0%	32	32	100.0%	250	250	100.0%	62	62	100.0%	66	66	100.0%	45	45	100.0%	77	77			
市立秋田総合病院	400以上	31.8%	5758	1830	36.4%	4798	1747	31.3%	5442	1702	31.0%	1350	418	29.7%	1352	402	34.8%	1442	502	29.3%	1298	380			
大館市立総合病院	400以上	42.4%	3747	1589	45.3%	4097	1857	47.1%	4187	1970	46.0%	1028	473	47.0%	1045	491	46.6%	1112	518	48.7%	1002	488			
市立横手病院	200以上	38.2%	2870	1095	47.3%	2684	1270	54.2%	2870	1556	50.1%	733	367	53.2%	709	377	57.3%	701	402	56.4%	727	410			
市立大森病院	200未満	13.0%	701	91	10.5%	456	48	6.4%	636	41	8.2%	158	13	3.6%	140	5	5.9%	169	10	7.7%	169	13			
山形県立河北病院	200未満																								
山形県立中央病院	600以上	24.1%	10235	2466	25.8%	8453	2183	30.4%	8560	2605	25.4%	2010	511	31.3%	2157	675	33.1%	2294	759	31.4%	2099	660			
日本海総合病院	600以上	30.2%	10845	3274	33.7%	10020	3377	33.5%	9894	3316	32.8%	2461	807	33.3%	2522	841	34.6%	2574	891	33.2%	2337	777			
寒河江市立病院	200未満							54.8%	611	335	61.1%	149	91	56.9%	167	95	55.0%	160	88	45.2%	135	61			
山形市立病院済生館	500以上	59.6%	7544	4497	60.0%	6425	3858	56.0%	7145	4003	58.0%	1804	1047	53.5%	1855	993	56.3%	1751	986	56.3%	1735	977			
北村山公立病院	300以上	62.2%	2240	1394	64.5%	2005	1293	63.9%	1984	1268	63.0%	494	311	61.9%	478	296	64.2%	534	343	66.5%	478	318			
公立岩瀬病院	200以上				25.0%	1698	425	18.6%	1912	356	18.8%	457	86	16.2%	542	88	20.7%	464	96	19.2%	449	86			
公立藤田総合病院	300以上	63.8%	3009	1920	66.3%	2691	1785	62.9%	2743	1726	63.5%	646	410	62.0%	700	434	62.0%	710	440	64.3%	687	442			
茨城県立中央病院	500以上	25.0%	8089	2023	30.0%	7040	2109	32.2%	7073	2280	34.7%	1785	620	33.3%	1776	592	28.5%	1834	522	32.5%	1678	546			
北茨城市民病院	200未満							55.9%	1222	683	56.2%	299	168	55.2%	310	171	58.5%	316	185	53.5%	297	159			
栃木県立リハビリテーションセンター	200未満	100.0%	3	3																					
群馬県立心臓血管センター	200未満	74.2%	4448	3300	72.9%	3180	2318																		
公立富岡総合病院	300以上	35.8%	4346	1558	39.9%	3915	1561	48.6%	4012	1951	40.2%	972	391	45.8%	996	456	53.9%	1050	566	54.1%	994	538			
さいたま市立病院	600以上	35.0%	7625	2667	46.2%	7872	3636	50.2%	8234	4137	50.5%	2119	1071	46.0%	2055	945	51.6%	2180	1124	53.0%	1880	997			
春日部市立医療センター	300以上	46.8%	3692	1729	55.0%	2573	1416																		
川口市立医療センター	500以上	33.7%	8630	2912	36.1%	7521	2716	34.4%	7777	2677	34.2%	1898	650	33.4%	1976	659	33.4%	2094	699	37.0%	1809	669			
越谷市立病院	400以上	59.1%	4388	2592																					
千葉県がんセンター	400以上				32.8%	5108	1676	31.9%	5582	1782	31.1%	1332	414	33.1%	1328	440	32.0%	1541	493	31.5%	1381	435			
千葉市立海浜病院	200以上							45.5%	4125	1875	46.2%	1050	485	44.8%	1001	446	42.2%	1032	435	48.8%	1042	509			
船橋市立医療センター	400以上				56.1%	8401	4711	56.7%	8467	4799	53.9%	2114	1139	55.5%	2111	1172	59.3%	2234	1324	58.0%	2008	1164			
松戸市立総合医療センター	600以上	41.8%	7880	3297	47.9%	6822	3267	26.7%	7179	1915	40.2%	1706	685	32.7%	1900	621	24.4%	1887	461	8.8%	1868	148			
国保旭中央病院	600以上	47.3%	11586	5478	41.9%	11979	5016	43.7%	12219	5336	44.8%	2983	1336	46.0%	3067	1410	44.6%	3196	1425	39.2%	2973	1165			
東京都健康長寿医療センター	500以上				42.7%	6030	2575																		
青梅市立総合病院	500以上	25.4%	7542	1913	40.9%	5281	2162	38.5%	6658	2566	40.4%	1521	615	38.6%	1675	646	37.9%	1966	745	37.4%	1496	560			
町田市民病院	400以上	45.6%																							

一般40

安全管理薬剤指導率

(空白):該当なし、有効な登録数値なし、結果数値表示対象外
2018年度 2019年度 2020年度 (*)全体集計より除外

病院名	許可病床数	2018年度			2019年度			2020年度			2021年度			2021年4-6月			7-9月			10-12月			2022年1-3月		
		* 指標値	分母	分子	* 指標値	分母	分子	* 指標値	分母	分子	* 指標値	分母	分子	* 指標値	分母	分子	* 指標値	分母	分子	* 指標値	分母	分子	* 指標値	分母	分子
市立砺波総合病院	500以上		29.6%	4476	1327																				
富山市立富山市民病院	500以上		41.4%	4738	1962		45.0%	3194	1437		50.5%	5331	2693		48.0%	1294	621		46.6%	1267	590		55.7%	1407	784
石川県立中央病院	600以上		22.3%	10384	2316		25.4%	8643	2193		27.4%	8186	2245		25.5%	1957	500		28.1%	1932	542		27.8%	2219	616
公立羽咋病院	200未満		71.2%	1691	1204		70.8%	1453	1029		68.3%	1426	974		65.4%	324	212		67.2%	387	260		73.9%	383	283
公立松任石川中央病院	300以上		61.4%	4529	2780		61.6%	4278	2634		55.2%	3260	1800		55.6%	1069	594		52.1%	1078	562		57.9%	1113	644
福井県立病院	600以上		36.4%	8577	3123		28.9%	7370	2132		25.0%	7724	1928		23.5%	1943	457		24.3%	1892	459		28.0%	1953	547
市立敦賀病院	300以上		20.7%	3205	664		17.0%	2931	498		13.3%	3110	414		11.4%	725	83		14.1%	823	116		14.6%	824	120
杉田玄白記念公立小浜病院	400以上		5.7%	2114	121		5.5%	2056	113		6.2%	2340	144		5.4%	608	33		4.0%	653	26		8.6%	593	51
長野県立木曽病院	200未満		18.2%	1116	203		29.5%	1083	320		26.9%	1161	312		26.8%	306	82		22.5%	320	72		29.2%	274	80
長野県立信州医療センター	300以上		36.5%	2488	908		42.9%	2501	1072		62.9%	2298	1445		57.2%	537	307		59.1%	592	350		64.6%	579	374
飯田市立病院	400以上		52.4%	6042	3169		53.4%	5748	3071		43.8%	3993	1750		43.9%	1501	659		46.6%	1450	675		39.9%	1042	416
岡谷市民病院	200以上		44.6%	2212	987		60.6%	1876	1136		64.7%	2083	1348		61.6%	508	313		60.5%	527	319		68.0%	518	352
長野市民病院	400以上		4.9%	7738	376		10.6%	7395	783		24.3%	7520	1831		21.0%	1869	392		21.7%	1903	413		27.4%	1927	528
松本市立病院	200未満		21.4%	1823	391		18.3%	1508	276		15.2%	1732	263		15.3%	451	69		14.2%	408	58		18.2%	411	75
伊那中央病院	300以上		53.4%	5531	2954		46.2%	4659	2153		43.0%	5035	2166		39.9%	1248	498		37.8%	1261	477		44.5%	1277	568
昭和伊南総合病院	300以上		38.4%	2120	815		39.8%	2196	863		39.8%	2395	954		43.6%	559	244		40.5%	582	236		37.6%	619	233
国保依田窪病院	200未満		4.7%	1169	55		0.1%	1339	1		2.0%	1322	26		3.6%	302	11		4.7%	317	15		0.0%	370	0
岐阜県総合医療センター	600以上		49.4%	10215	5047		50.9%	9068	4614		48.5%	9952	4829		47.2%	2367	1117		48.9%	2472	1210		49.7%	2693	1338
大垣市民病院	600以上		25.1%	12558	3155		30.7%	12065	3706		32.8%	13024	4278		32.6%	3330	1086		30.5%	3136	957		35.0%	3317	1161
岐阜市民病院	500以上		15.5%	6054	936		19.4%	8202	1588		16.8%	8848	1484		17.2%	2248	387		15.2%	2228	339		17.3%	2374	410
総合病院中津川市民病院	300以上		61.9%	3421	2119		65.5%	3546	2323		66.0%	3576	2360		66.8%	910	608		64.4%	909	585		67.9%	896	608
名古屋市立東部医療センター	500以上		20.3%	6022	1225		24.6%	5674	1396		30.2%	6407	1934		26.8%	1625	435		26.6%	1656	441		37.0%	1607	595
春日井市民病院	500以上		61.0%	8519	5194		61.0%	7419	4527		61.5%	7757	4768		60.9%	1938	1181		60.6%	1910	1158		62.0%	1995	1236
小牧市民病院	500以上		63.2%	6181	3904		76.1%	8002	6093		77.8%	8060	6270		75.9%	2025	1537		78.5%	2042	1602		79.0%	2093	1653
豊橋市民病院	600以上		50.5%	12309	3080		31.5%	11117	3505		38.8%	11578	4493		27.3%	2904	792		36.1%	2905	1050		45.7%	2985	1364
西尾市民病院	300以上		53.6%	3602	1931		56.6%	3420	1936		54.7%	3572	1955		57.9%	909	526		53.1%	901	478		54.6%	958	523
碧南市民病院	300以上						72.1%	2204	1589		68.8%	600	413										68.8%	600	413
公立西知多総合病院	400以上		55.0%	4963	2728		51.1%	5217	2664		48.3%	5428	2624		48.6%	1430	695		46.3%	1326	614		49.4%	1421	702
公立陶生病院	600以上						53.4%	7658	4092		48.5%	9175	4447		41.3%	2668	1102		52.0%	2068	1075		51.4%	2158	1110
名張市立病院	200以上										96.6%	574	170		96.6%	88	85		17.5%	486	85				
松阪市民病院	300以上		57.1%	4469	2551		55.7%	3880	2160		41.5%	4030	1672		49.4%	881	435		40.5%	1054	427		41.7%	1065	444
彦根市立病院	400以上		35.9%	5627	2019		37.6%	3781	1422		39.3%	5612	2207		38.0%	1396	531		36.5%	1385	506		39.4%	1482	584
公立甲賀病院	400以上		28.1%	1101	309		29.8%	4507	1342		38.7%	4740	1833		31.3%	1149	360		36.2%	1181	428		45.8%	1204	552
京都市立病院	500以上		50.4%	9888	4984		62.4%	8541	5327		60.1%	8882	5335		63.0%	2132	1344		62.4%	2179	1359		57.2%	2356	1347
京丹後市立弥栄病院	200未満		10.4%	903	94		10.8%	886	96		11.2%	1033	116		9.3%	247	23		10.3%	243	25		11.8%	272	32
大阪急性期・総合医療センター	600以上		36.2%	13330	4823		34.7%	10936	3799		31.3%	10788	3378		33.6%	2552	858		31.9%	2758	880		30.5%	2881	878
大阪府立十三市民病院	200以上		15.8%	2545	403		8.6%	1020	88		3.9%	1202	47		6.9%	379	26		3.9%	309	12		2.6%	190	5
大阪府立総合医療センター	600以上		25.6%	15748	4029		38.9%	14568	5671		61.5%	11726	7208		60.9%	3779	2300		62.3%	3867	2410		61.2%	4080	2498
市立池田病院	300以上		41.3%	7790	3216		48.4%	6785	3282		46.1%	6553	3022		48.4%	1575	762		47.6%	1676	797		42.7%	1796	766
堺市立総合医療センター	400以上						45.8%	7733	3541		58.6%	7484	4382		60.4%	1648	996		60.2%	1889	1137		58.0%	2121	1231
市立東大阪医療センター	500以上		36.1%	6700	2418		45.7%	7051	3220		37.1%	7183	2668		36.1%	1844	665		36.1%	1841	664		40.8%	1784	728
箕面市立病院	300以上		62.5%	4534	2836		62.8%	3983	2501		61.7%	4231	2610		66.2%	991	656		62.4%	1084	676		60.9%	1153	702
八尾市立病院	300以上		16.3%	5180	844		36.7%	4900	1797		46.8%	4431	2074		42.0%	1108	465		46.4%	1077	500		48.9%	1165	570
兵庫県立淡路医療センター	400以上		52.0%	6231	3243		54.0%	5362	2898		50.8%	5551	2821		42.0%	1320	554		51.9%	1387	720		54.4%	1525	829
兵庫県立丹波医療センター	300以上						48.0%	3346	1606																
兵庫県立尼崎総合医療センター	600以上		25.8%	15728	4061		28.5%	13636	3891		31.8%	13477	4283		23.5%	3247	764		31.3%	3363	1051		34.2%	3644	1246
神戸市立医療センター中央市民病院	600以上		24.4%	15569	3792		27.9%	12115	3376		24.7%	13677	3373		27.1%	3219	873		24.3%	3480	845		24.4%	3662	894
明石市立市民病院	300以上		30.9%	4556	1409		49.0%	3872	1898		51.7%	4072	2104		45.4%	951	432		47.6%	1062	505		58.5%	1090	638
赤穂市民病院	300以上		58.3%	3021	1761		67.8%	2833	1920		56.8%	2960	1680		64.8%	690	447		55.9%	719	402		55.2%	820	453
市立芦屋病院	200未満		42.8%	3125	1336		47.8%	2469	1181		46.7%	2602	1215		45.5%	629	286		46.7%	679	317		46.1%	705	325
市立伊丹病院	400以上		44.3%	6024	2671		49.2%	5327	2620		48.2%	5519	2658		48.7%	1354	660		47.3%	1396	660		49.4%	1471	726
三田市民病院	300以上		40.8%	5381	2195		43.9%	4841	2126		38.5%	5108	1967		39.2%	1259	493		39.5%	1315	520		36.4%	1362	496
西宮市立中央病院	200以上		21.1%	2453	518		26.5%	2265	600		28.2%	2460	693		25.5%	585	149		29.9%	632	189		29.3%	638	187
西脇市立西脇病院	300以上						66.2%	1749	1157		65.5%	3381	2213		63.6%	867	551		65.4%	867	567		68.9%	851	586
加古川中央市民病院	600以上		42.2%	11605	4892		42.7%	10908	4653		41.6%	11660	4849		42.0%	2913	1224		41.7%	2961	1234		42.6%	3095	1318
奈良県総合医療センター	500以上		43.5%	7681	3343		44.0%	6885	3031		37.9%	7320	2773		35.7%	1863	666		36.0%	1837	662		42.8%	1929	825
南奈良総合医療センター	200以上		16.1%	3363	541		20.7%	2999	622		17.6%	794	140		17.6%	794	140								
大和高田市立病院	300以上		11.5%	2908	333		37.9%	2726	1033																
国保中央病院	200以上		6.2%	1468	91						7.9%	1424	112		8.3%	397	33		7.4%	380	28		7.3%	357	26
橋本市立病院	300以上		13.7%	3550	488																				

医療の質の評価・公表等推進事業

一般40

安全管理薬剤指導率

(空白):該当なし、有効な登録数値なし、結果数値表示対象外

(*)全体集計より除外

病院名	許可病床数	2018年度			2019年度			2020年度			2021年度			2021年4-6月			7-9月			10-12月			2022年1-3月			
		* 指標値	分母	分子	* 指標値	分母	分子	* 指標値	分母	分子	* 指標値	分母	分子	* 指標値	分母	分子	* 指標値	分母	分子	* 指標値	分母	分子	* 指標値	分母	分子	
広島市立広島市民病院	600以上				59.2%	10453	6185	55.7%	12985	7231	53.6%	13539	7251	53.9%	3281	1768	51.7%	3365	1741	53.8%	3667	1974	54.8%	3226	1768	
福山市民病院	500以上				37.1%	9947	3692	37.5%	9387	3522	48.7%	9773	4757	39.6%	2427	961	48.0%	2421	1163	54.4%	2559	1393	52.4%	2366	1240	
市立三次中央病院	300以上				33.2%	4325	1435	36.1%	4058	1466	34.3%	2114	726	34.8%	1052	366	33.9%	1062	360							
安芸太田病院	200未満										6.6%	457	30	4.3%	115	5	7.5%	107	8	5.0%	121	6	9.6%	114	11	
山口県立総合医療センター	500以上				28.8%	6262	1805	37.5%	6086	2283	36.7%	5797	2130	36.2%	1543	558	35.7%	1566	559	36.9%	1669	616	39.0%	1019	397	
徳島県立中央病院	400以上				17.4%	7549	1314	20.0%	6948	1387	18.9%	6305	1189	20.2%	1304	263	19.7%	1601	315	18.7%	1727	323	17.2%	1673	288	
徳島県立三好病院	200以上				19.1%	614	117	26.8%	1114	298	23.5%	2023	476	20.7%	540	112	23.8%	479	114	23.8%	512	122	26.0%	492	128	
つるぎ町立半田病院	200未満				68.2%	1118	762	37.9%	2155	816																
香川県立白鳥病院	200未満				2.4%	1127	27	33.2%	964	320	25.8%	957	247	21.6%	218	47	14.2%	232	33	33.3%	249	83	32.6%	258	84	
香川県立中央病院	500以上				37.3%	9388	3505	46.0%	8562	3936	44.3%	9188	4072	44.2%	2194	970	43.5%	2263	984	44.0%	2512	1105	45.7%	2219	1013	
坂出市立病院	200未満				38.6%	3251	1256	45.8%	3069	1407	41.5%	2969	1231	40.3%	735	296	43.6%	699	305	39.9%	774	309	42.2%	761	321	
高松市立みんなの病院	300以上				50.5%	3586	1812	64.5%	3606	2327	65.7%	3930	2581	67.9%	998	678	64.8%	961	623	69.6%	986	686	60.3%	985	594	
さぬき市民病院	200未満				18.2%	4424	805	26.6%	1716	456	68.3%	602	411	77.1%	144	111	59.0%	161	95	82.9%	123	102	59.2%	174	103	
三豊総合病院	400以上				49.2%	6900	3395	62.3%	1860	1158	58.2%	2419	1407							58.5%	1228	718	57.9%	1191	689	
愛媛県立中央病院	600以上				32.6%	13108	4278	30.4%	11732	3568	28.9%	11439	3311	29.5%	2588	763	29.6%	2869	850	28.9%	3198	924	27.8%	2784	774	
西予市立野村病院	200未満				0.0%	698	0	0.0%	576	0	0.0%	588	0	0.0%	147	0	0.0%	148	0	0.0%	147	0	0.0%	146	0	
高知県立あき総合病院	200以上				78.5%	558	438	78.5%	957	751	84.3%	477	402	84.3%	477	402										
福岡市民病院	200以上				71.4%	3077	2196	65.9%	2827	1864	60.2%	2150	1294	54.7%	731	400	58.1%	704	409	67.8%	715	485				
大牟田市立病院	300以上				48.6%	4296	2090	61.9%	3839	2377	64.6%	3957	2555	65.5%	1011	662	63.1%	928	586	66.9%	1026	686	62.6%	992	621	
田川市立病院	300以上				52.5%	2047	1074	47.7%	1908	911	44.7%	1700	760	52.2%	427	223	46.1%	412	190	41.0%	463	190	39.4%	398	157	
筑後市立病院	200以上				48.1%	1973	949				42.9%	2057	882	54.4%	496	270	46.5%	533	248	43.9%	524	230	26.6%	504	134	
公立八女総合病院	300以上										28.5%	3050	869	31.0%	742	230	27.6%	784	216	30.7%	788	242	24.6%	736	181	
佐賀県医療センター好生館	400以上				47.4%	8112	3847	56.1%	7264	4076	55.4%	8259	4576	51.1%	1967	1006	52.8%	2081	1098	61.5%	2127	1309	55.8%	2084	1163	
長崎みなとメディカルセンター	500以上				36.7%	8202	3012	33.4%	6430	2150	32.8%	6419	2106	33.3%	1522	507	34.6%	1654	573	29.0%	1934	561	35.5%	1309	465	
長崎県対馬病院	200以上							25.8%	2327	600	27.4%	1705	467	23.3%	563	131	25.5%	568	145				33.3%	574	191	
荒尾市民病院	200以上				16.5%	2741	453	26.2%	2325	609	25.5%	2334	596	32.9%	483	159	27.2%	600	163	27.3%	633	173	16.3%	618	101	
大分県立病院	600以上				20.7%	8437	1744	28.4%	7817	2223	20.7%	7582	1568	23.2%	1966	456	19.9%	1855	370	20.6%	1982	408	18.8%	1779	334	
中津市立中津市民病院	200以上							15.6%	4249	664	17.4%	4222	733	16.3%	1041	170	17.2%	1019	175	18.9%	1126	213	16.9%	1036	175	
宮崎県立宮崎病院	500以上				6.8%	1336	91	31.0%	4339	1344	42.2%	2351	991	39.9%	411	164	40.0%	687	275	43.2%	660	285	45.0%	593	267	
沖縄県立中部病院	500以上				0.6%	6391	36	0.6%	5510	31	1.9%	6772	126	0.4%	1725	7	1.8%	1589	28	4.1%	1821	74	1.0%	1637	17	
沖縄県立宮古病院	300以上				25.3%	3138	794	29.8%	2970	884	31.8%	3201	1019	29.5%	789	233	31.0%	785	243	34.6%	843	292	32.0%	784	251	

一般41

術後せん妄推定発症率

$$\text{術後せん妄推定発症率} = \frac{\text{分母のうち術後7日間にせん妄治療薬投与のある患者数}}{\text{全身麻酔手術の前7日間にせん妄治療薬投与のない入院患者数}}$$

術後せん妄推定発症率とは
せん妄とは、体調の悪化や環境の変化に、手術の影響などにより、一時的に不穏や認知の障害がみられることです。

指標の説明
病室などの環境調整やご家族の面会、薬剤調整で不穏や認知の障害を速やかに取り除くことを目指しています。該当薬の一部は病院によって不眠症に投与されることがあります。

計算について
参考としたガイドライン等
日老医誌2014;51:428—435 高齢者せん妄の薬物治療
https://www.jpn-geriat-soc.or.jp/publications/other/pdf/clinical_practice_51_5_428.pdf
データ除外
なし
補正などの計算方法
なし
データ基準日
2022年4月25日

考察
この指標はせん妄を起こしやすい患者が占める割合や手術内容によって大きく異なることが想定される。その為施設間比較は難しいが、せん妄ハイリスク患者スクリーニングにより入院後は早期介入がなされるようになり、発症抑制につながる可能性があり、施設内の努力次第で今後の改善が期待できる指標である。ここ2年傾向に変化なく、今後更なる取り組みが行われ改善されることが期待される。

一般41

術後せん妄推定発症率

データのまとめ	対象病院群	精神科標榜なし、総合病院精神科無床、総合病院精神科有床							
	調査期間	2018年度	2019年度	2020年度	2021年度	2021年4-6月	7-9月	10-12月	2022年1-3月
データ登録病院数			42	139	143	140	139	133	134
分母合計			72244	214423	225811	55281	57531	61740	51259
75パーセンタイル			6.2%	9.0%	8.6%	8.8%	8.5%	8.5%	8.9%
中央値			4.0%	6.0%	6.2%	6.2%	6.1%	6.1%	6.4%
25パーセンタイル			2.7%	4.2%	4.3%	3.9%	4.2%	4.4%	4.2%
平均値			4.9%	6.9%	7.0%	6.9%	7.0%	7.0%	7.4%
平均値(0を除く)			5.3%	7.0%	7.2%	7.2%	7.3%	7.2%	7.6%

【時系列】 ●は平均値、他は上方から最大値、75パーセンタイル値、中央値、25パーセンタイル値、最小値

(2019年4月開始)

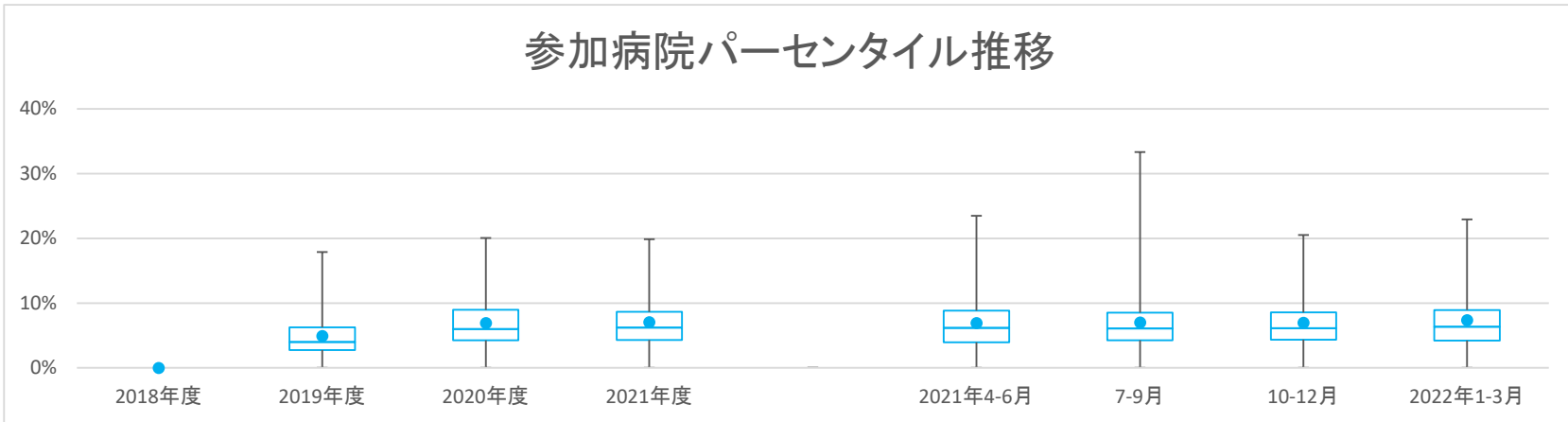

【直近データ分布】

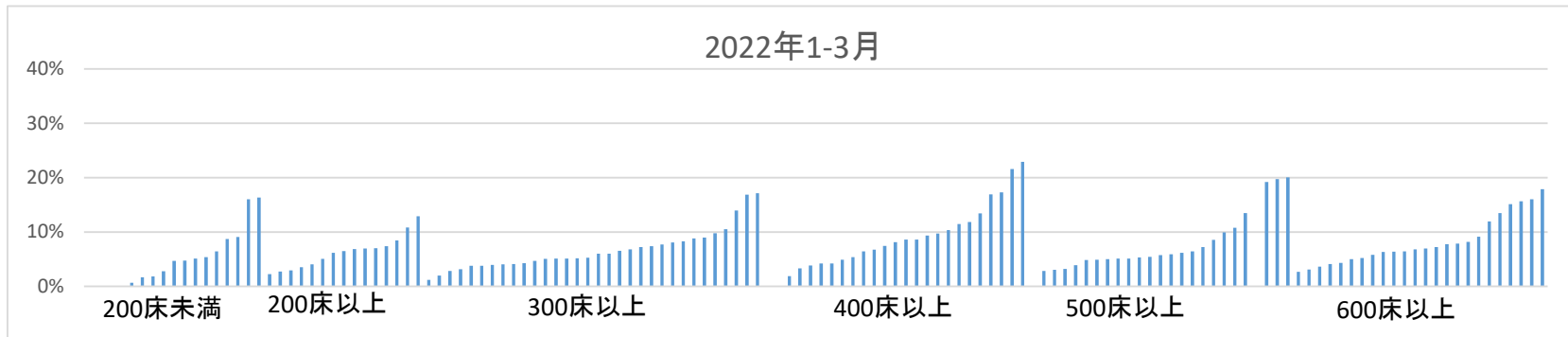

一般41

術後せん妄推定発症率
 (空白):該当なし、有効な登録数値なし、結果数値表示対象外
 2018年度 2019年度 2020年度 (*)全体集計より除外

病院名	許可病床数	2018年度			2019年度			2020年度			2021年度			2021年4-6月			7-9月			10-12月			2022年1-3月		
		* 指標値	分母	分子	* 指標値	分母	分子	* 指標値	分母	分子	* 指標値	分母	分子	* 指標値	分母	分子	* 指標値	分母	分子	* 指標値	分母	分子	* 指標値	分母	分子
市立旭川病院	400以上				4.8%	505	24	2.5%	915	23	19.0%	907	172	18.8%	240	45	21.3%	216	46	13.8%	246	34	22.9%	205	47
小樽市立病院	300以上							11.7%	1190	139	10.0%	2070	208	11.0%	491	54	9.7%	513	50	9.8%	564	55	9.8%	502	49
砂川市立病院	400以上				4.0%	1689	68	6.2%	1527	94	6.0%	1735	104	5.7%	418	24	5.5%	416	23	6.2%	481	30	6.4%	420	27
市立千歳市民病院	200未満	*	1.4%	939	13	2.4%	880	21	2.7%	918	25	2.4%	205	5	3.6%	220	8	2.9%	273	8	1.8%	220	4		
苫小牧市立病院	300以上	*	3.5%	1091	38	4.4%	894	39	4.4%	781	34	3.2%	154	5	3.5%	201	7	4.4%	227	10	6.0%	199	12		
名寄市立総合病院	300以上	*	4.4%	1254	55	8.1%	1068	86	6.4%	974	62	5.8%	257	15	8.0%	226	18	4.9%	288	14	7.4%	203	15		
青森県立中央病院	600以上	*	5.1%	2295	118	5.1%	2037	104	5.0%	2117	105	4.9%	536	26	5.6%	534	30	5.2%	558	29	4.1%	489	20		
青森市民病院	400以上				9.2%	1136	105	9.8%	1201	118	9.4%	256	24	12.3%	292	36	8.5%	343	29	9.4%	310	29			
つがる総合病院	400以上				5.8%	694	40	5.1%	808	41	5.6%	394	22	6.4%	188	12	4.9%	206	10						
十和田市立中央病院	300以上	*	3.1%	850	26	5.8%	730	42	7.6%	816	62	7.0%	199	14	6.7%	180	12	7.5%	214	16	9.0%	223	20		
八戸市立市民病院	600以上	*	6.8%	2765	189	9.2%	2783	257	7.8%	2872	224	8.9%	740	66	7.1%	706	50	7.4%	743	55	7.8%	683	53		
岩手県立磐井病院	300以上							4.6%	1535	70	3.8%	345	13	5.4%	370	20	3.9%	409	16	5.1%	411	21			
岩手県立大船渡病院	400以上							10.5%	806	85	7.9%	861	68	9.4%	203	19	6.9%	189	13	7.9%	241	19	7.5%	228	17
岩手県立久慈病院	300以上	*	3.0%	504	15	6.3%	527	33	5.4%	555	30	3.5%	143	5	5.4%	129	7	5.0%	159	8	8.1%	124	10		
岩手県立中央病院	600以上	*	5.4%	3898	211	7.4%	3479	258	7.6%	3665	279	7.4%	959	71	6.6%	877	58	8.5%	1015	86	7.9%	814	64		
岩手県立中部病院	400以上							5.4%	2098	113	6.2%	563	35	4.6%	475	22	6.2%	563	35	4.2%	497	21			
大崎市民病院	500以上	*	3.1%	2934	90	4.9%	2668	132	3.9%	2839	110	4.0%	667	27	4.7%	737	35	3.5%	775	27	3.2%	660	21		
公立刈田総合病院	200以上	*	5.0%	343	17	6.3%	80	5																	
栗原市立栗原中央病院	300以上	*	1.0%	286	3	4.3%	323	14	2.5%	324	8	1.3%	75	1	3.9%	76	3	3.4%	88	3	1.2%	85	1		
みやぎ県南中核病院	300以上	*	3.5%	1121	39	8.0%	1092	87	10.8%	1258	136	12.7%	275	35	8.6%	303	26	11.4%	395	45	10.5%	285	30		
市立秋田総合病院	400以上	*	2.1%	1402	29	11.5%	1054	121	10.9%	1313	143	11.8%	305	36	8.6%	327	28	11.7%	367	43	11.5%	314	36		
大館市立総合病院	400以上				6.9%	835	58	7.0%	804	56	6.4%	729	47	9.0%	177	16	6.0%	184	11	5.9%	205	12	4.9%	163	8
市立横手病院	200以上				7.0%	600	42	8.1%	607	49	8.2%	631	52	6.8%	147	10	7.6%	158	12	10.0%	160	16	8.4%	166	14
市立大森病院	200未満	*	2.0%	204	4	3.6%	112	4	3.7%	163	6	2.3%	44	1	0.0%	41	0	6.4%	47	3	6.5%	31	2		
山形県立河北病院	200未満				0.0%	47	0																		
山形県立中央病院	600以上	*	4.2%	2794	117	5.0%	2294	114	6.5%	2401	155	5.8%	556	32	6.1%	611	37	7.0%	645	45	7.0%	589	41		
日本海総合病院	600以上	*	6.2%	2621	162	8.8%	2444	214	6.4%	2454	156	6.3%	605	38	4.9%	610	30	6.1%	652	40	8.2%	587	48		
寒河江市立病院	200未満							0.0%	10	0				0.0%	4	0	0.0%	2	0	0.0%	4	0			
山形市立病院済生館	500以上	*	4.0%	1311	53	7.9%	1170	93	5.6%	1259	70	5.8%	325	19	5.6%	288	16	5.4%	351	19	5.4%	295	16		
北村山公立病院	300以上	*	1.7%	462	8	6.1%	527	32	6.4%	544	35	5.8%	120	7	9.8%	143	14	6.1%	148	9	3.8%	133	5		
公立岩瀬病院	200以上				2.6%	695	18	4.4%	747	33	4.9%	184	9	4.2%	166	7	4.5%	200	9	4.1%	197	8			
公立藤田総合病院	300以上	*	1.1%	825	9	2.2%	828	18	2.8%	831	23	1.6%	189	3	1.0%	196	2	3.9%	228	9	4.1%	218	9		
茨城県立中央病院	500以上				4.0%	2541	101	5.5%	2193	120	5.9%	2260	133	6.4%	559	36	5.8%	532	31	6.1%	643	39	5.1%	526	27
北茨城市民病院	200未満							3.8%	133	5	3.4%	29	1	4.0%	25	1	4.7%	43	2	2.8%	36	1			
栃木県立リハビリテーションセンター	200未満				0.0%	4	0																		
群馬県立心臓血管センター	200未満	*	5.1%	622	32	4.6%	479	22																	
公立富岡総合病院	300以上	*	1.7%	1377	23	3.7%	1325	49	3.3%	1321	44	2.5%	321	8	2.6%	348	9	3.3%	362	12	5.2%	290	15		
さいたま市立病院	600以上	*	4.3%	3058	133	5.4%	2906	157	5.1%	3028	154	6.0%	748	45	4.9%	761	37	4.4%	826	36	5.2%	693	36		
春日部市立医療センター	300以上				3.6%	1056	38	5.3%	617	33															
川口市立医療センター	500以上	*	2.4%	2692	65	4.3%	2472	107	4.2%	2683	112	5.6%	664	37	3.9%	696	27	4.1%	699	29	3.0%	624	19		
越谷市立病院	400以上	*	2.2%	1637	36																				
千葉がんセンター	400以上							16.9%	2235	377	19.1%	2385	455	18.2%	631	115	20.1%	608	122	20.5%	619	127	17.3%	527	91
千葉市立海浜病院	200以上							2.3%	958	22	2.7%	221	6	2.5%	236	6	1.2%	244	3	2.7%	257	7			
船橋市立医療センター	400以上							13.7%	2119	290	14.6%	2049	300	15.5%	464	72	14.7%	518	76	11.9%	570	68	16.9%	497	84
松戸市立総合医療センター	600以上	*	4.5%	2949	132	5.6%	2556	142	6.0%	2617	158	4.0%	626	25	5.5%	690	38	7.4%	690	51	7.2%	611	44		
国保旭中央病院	600以上				2.6%	3027	79	2.6%	2921	75	2.8%	3095	88	2.7%	784	21	2.6%	771	20	3.0%	827	25	3.1%	713	22
青梅市立総合病院	500以上				6.0%	1588	95	7.7%	1250	96	7.8%	1657	129	7.7%	365	28	8.9%	403	36	7.4%	488	36	7.2%	401	29
町田市民病院	400以上	*	3.9%	1711	66	5.6%	1408	79	5.6%	1638	91	5.8%	382	22	7.1%	381	27	6.0%	485	29	3.3%	390	13		
公立昭和病院	400以上	*	7.9%	2694	213	11.1%	2441	270	9.4%	2582	243	9.2%	661	61	10.6%	620	66	9.2%	673	62	8.6%	628	54		
川崎市立川崎病院	600以上				1.6%	3622	58				9.9%	3272	323	8.5%	849	72	7.2%	773	56	11.7%	872	102	12.0%	778	93
川崎市立多摩病院	300以上	*	4.5%	1378	62	5.3%	1059	56	6.4%	1244	80	6.6%	287	19	8.1%	321	26	5.8%	362	21	5.1%	274	14		
藤沢市民病院	500以上				6.0%	3013	180	4.9%	3287	161	4.8%	812	39	4.8%	829	40	5.0%	864	43	5.0%	782	39			
横浜黄市立うらまち病院	400以上				8.4%	1573	132	8.1%	1735	140	7.5%	427	32	6.0%	415	25	8.3%	469	39	10.4%	424	44			
神奈川リハビリテーション病院	300以上										89.1%	129	115							83.1%	65	54			
山梨県立中央病院	600以上							9.1%	745	68															
静岡県立総合病院	600以上				5.4%	4348	233	6.1%	4032	247	5.3%	4287	226	4.9%	1061	52	4.6%	1117	51	5.8%	1130	66	5.8%	979	57
静岡市立静岡病院	500以上	*	28.9%	2077	600	38.7%	1915	742	17.7%	2251	399	25.6%	536	137	13.4%	576	77	15.6%	558	87	16.9%	581	98		
伊東市民病院	200以上	*	3.6%	554	20	4.2%	119	5	8.5%	519	44	6.5%	124	8	8.9%	135	12	7.9%	140	11	10.8%	120	13		
磐田市立総合病院	500以上				3.8%	1895	72	6.3%	1750	110	6.3%	1584	100	6.7%	404	27	5.9%	390	23	6.6%	467	31	5.9%	323	19
菊川市立総合病院	200以上	*	1.2%	325	4	3.1%	293	9	3.8%	315	12	5.6%	72	4	1.2%	81	1	5.3%	94	5	2.9%	68	2		
公立森町病院	200未満	*	7.7%	39	3	5.3%	38	2	10.3%	29	3	0.0%	7	0	33.3%	9	3	0.0%	7	0	0.0%	6	0		
中東遠総合医療センター	500以上				3.5%	1916	67	2.8%	1807	50	2.9%	1888	54	3.3%	430	14	1.0%	478	5	2.3%	530	12	5.1%	450	23
新潟県立十日町病院	200以上	*	7.2%	621	45	10.6%	616	65	9.1%	527	48	9.5%	147	14	8.8%	147	13	9.9%	152	15	7.4%	81	6	</	

一般41

術後せん妄推定発症率
 (空白):該当なし、有効な登録数値なし、結果数値表示対象外
 2018年度 2019年度 2020年度 (*)全体集計より除外

病院名	許可病床数	2018年度			2019年度			2020年度			2021年度			2021年4-6月			7-9月			10-12月			2022年1-3月				
		* 指標値	分母	分子	* 指標値	分母	分子	* 指標値	分母	分子	* 指標値	分母	分子	* 指標値	分母	分子	* 指標値	分母	分子	* 指標値	分母	分子	* 指標値	分母	分子		
公立松任石川中央病院	300以上				2.7%	1365	37	2.8%	1246	35	4.2%	1045	44	3.9%	355	14	3.6%	330	12	5.0%	360	18					
福井県立病院	600以上	*	5.5%	2609	144	10.1%	2101	213	8.6%	2151	186			9.7%	524	51	9.6%	552	53	8.6%	591	51	6.4%	484	31		
市立敦賀病院	300以上	*	4.6%	718	33	6.4%	704	45	6.6%	725	48			6.8%	177	12	4.9%	182	9	7.9%	190	15	6.8%	176	12		
杉田玄白記念公立小浜病院	400以上	*	2.8%	580	16	6.0%	515	31	4.8%	538	26			8.1%	148	12	4.4%	137	6	4.1%	147	6	1.9%	106	2		
長野県立木曽病院	200未満	*	6.9%	216	15	9.8%	174	17	11.6%	224	26			11.1%	54	6	6.6%	61	4	13.0%	54	7	16.4%	55	9		
長野県立信州医療センター	300以上		4.6%	698	32	4.0%	792	32	3.6%	805	29			4.0%	151	6	4.5%	221	10	3.1%	256	8	2.8%	177	5		
飯田市立病院	400以上	*	9.0%	1852	166	17.5%	1855	324	18.3%	1215	222			17.3%	498	86	17.3%	439	76				21.6%	278	60		
岡谷市民病院	200以上	*	8.2%	766	63	9.2%	688	63	10.4%	673	70			7.2%	166	12	12.2%	156	19	9.1%	165	15	12.9%	186	24		
長野市民病院	400以上		7.7%	2783	214	8.8%	2650	233	7.3%	2684	195			7.6%	656	50	9.2%	664	61	6.9%	695	48	5.4%	669	36		
松本市立病院	200未満	*	3.4%	294	10	7.4%	243	18	5.1%	273	14			3.6%	55	2	3.4%	59	2	7.4%	81	6	5.1%	78	4		
伊那中央病院	300以上	*	5.6%	1939	109	6.6%	1699	116	6.6%	1740	115			7.3%	398	29	7.8%	424	33	5.0%	460	23	6.6%	458	30		
昭和伊南総合病院	300以上	*	15.3%	340	52	19.0%	336	64	23.1%	303	70			23.1%	91	21	23.6%	72	17	22.0%	82	18	24.1%	58	14		
国保依田産婦人科	200未満	*	0.0%	445	0	1.4%	557	8	5.2%	458	24			0.9%	113	1	2.4%	123	3	3.3%	122	4	16.0%	100	16		
岐阜県総合医療センター	600以上		2.2%	3507	76	3.5%	3231	112	3.5%	3459	120			3.9%	850	33	3.2%	867	28	2.6%	927	24	4.3%	815	35		
大垣市民病院	600以上	*	6.9%	3673	255	8.7%	3392	296	6.8%	3723	253			7.2%	962	69	7.5%	914	69	6.0%	960	58	6.4%	887	57		
岐阜市民病院	500以上	*	4.2%	1800	75	5.5%	2203	122	5.6%	2310	129			4.0%	547	22	5.5%	605	33	6.3%	646	41	6.4%	512	33		
総合病院中津川市民病院	300以上	*	1.1%	842	9	3.8%	872	33	3.6%	915	33			3.7%	241	9	4.1%	217	9	2.8%	247	7	3.8%	210	8		
名古屋市立東部医療センター	500以上	*	5.1%	2177	111	8.2%	2049	168	6.6%	2136	142			6.2%	483	30	6.8%	547	37	7.3%	586	43	6.2%	520	32		
春日井市民病院	500以上	*	1.9%	1990	38	3.7%	1819	68	3.3%	1845	61			3.6%	448	16	3.3%	488	16	2.6%	499	13	3.9%	410	16		
小牧市民病院	500以上		3.9%	1851	72	4.2%	2574	107	4.0%	2569	102			3.7%	622	23	4.7%	674	32	2.6%	654	17	4.8%	619	30		
豊橋市民病院	600以上	*	2.1%	3798	78	3.3%	3441	112	3.6%	3614	129			4.4%	873	38	3.0%	940	28	3.4%	950	32	3.6%	851	31		
西尾市民病院	300以上	*	2.8%	599	17	5.8%	516	30	5.7%	618	35			5.3%	152	8	7.1%	155	11	5.9%	170	10	4.3%	141	6		
碧南市民病院	300以上						5.1%	369	19	8.8%	102	9													8.8%	102	9
公立西知多総合病院	400以上	*	2.2%	1148	25	5.6%	1205	68	4.4%	1180	52			6.6%	286	19	3.3%	304	10	3.9%	331	13	3.9%	259	10		
公立陶生病院	600以上						3.5%	1718	60	6.2%	1721	107			6.4%	438	28	5.5%	456	25	7.8%	449	35	5.0%	378	19	
名張市立病院	200以上								3.4%	146	5			0.0%	66	0	6.3%	80	5								
松阪市民病院	300以上	*	4.2%	913	38	4.6%	694	32	4.6%	753	35			6.5%	169	11	3.1%	191	6	5.1%	216	11	4.0%	177	7		
彦根市立病院	400以上		3.4%	1812	61	4.1%	1304	54	5.0%	1837	92			5.7%	439	25	4.9%	446	22	5.2%	500	26	4.2%	452	19		
公立甲賀病院	400以上		4.5%	200	9	6.6%	921	61	8.7%	946	82			10.2%	215	22	7.4%	242	18	8.5%	234	20	8.6%	255	22		
京都市立病院	500以上	*	3.5%	2823	99	5.8%	2387	139	4.7%	2737	130			4.8%	647	31	4.7%	702	33	4.6%	736	34	4.9%	652	32		
京丹後市立弥栄病院	200未満	*	1.8%	218	4	3.0%	234	7	5.9%	254	15			3.7%	54	2	7.9%	63	5	2.9%	68	2	8.7%	69	6		
大阪急性期・総合医療センター	600以上	*	6.1%	4290	262	13.4%	3793	509	12.6%	3946	498			10.9%	845	92	10.6%	998	106	13.5%	1116	151	15.1%	987	149		
大阪市立十三市民病院	200以上	*	6.3%	842	53	9.0%	212	19	7.7%	365	28			8.8%	68	6	8.2%	85	7	7.3%	110	8	6.9%	102	7		
大阪市立総合医療センター	600以上	*	6.6%	7436	490	9.3%	6291	584	8.2%	4564	373			7.9%	1359	108	7.9%	1532	121	8.6%	1673	144					
市立池田病院	300以上	*	8.1%	1881	153	17.9%	1574	282	17.5%	1646	288			16.5%	382	63	17.1%	414	71	19.1%	476	91	16.8%	374	63		
堺市立総合医療センター	400以上						7.2%	2431	176	7.6%	2447	187			6.3%	540	34	7.3%	615	45	7.3%	717	52	9.7%	575	56	
市立東大阪医療センター	500以上	*	1.6%	2434	38	4.5%	2445	111	4.0%	2396	96			5.5%	561	31	4.5%	624	28	3.2%	649	21	2.8%	562	16		
箕面市立病院	300以上		4.6%	1589	73	5.2%	1352	70	5.2%	1375	72			5.0%	300	15	4.6%	345	16	6.4%	388	25	4.7%	342	16		
八尾市立病院	300以上		2.0%	3122	62	2.8%	2580	71	2.0%	2498	50			1.5%	587	9	2.3%	649	15	2.1%	702	15	2.0%	560	11		
兵庫県立淡路医療センター	400以上	*	19.6%	1929	379	23.0%	1667	384	25.0%	1675	419			26.2%	401	105	23.4%	410	96	21.3%	478	102	30.1%	386	116		
兵庫県立丹波医療センター	300以上						13.1%	755	99																		
兵庫県立尼崎総合医療センター	600以上	*	7.2%	4961	355	15.2%	4140	630	16.7%	4197	701			15.7%	955	150	16.3%	1103	180	16.9%	1143	193	17.9%	996	178		
神戸市立医療センター中央市民病院	600以上	*	9.3%	5523	515	13.4%	4034	539	15.3%	4403	674			17.5%	970	170	13.4%	1129	151	15.1%	1269	191	15.7%	1035	162		
明石市立市民病院	300以上	*	2.2%	1609	35	2.8%	1502	42	3.5%	1560	54			3.6%	362	13	4.6%	395	18	2.6%	421	11	3.1%	382	12		
赤穂市民病院	300以上	*	7.7%	919	71	10.7%	750	80	11.6%	914	106			10.1%	227	23	10.6%	235	25	12.1%	273	33	14.0%	179	25		
市立芦屋病院	200未満		2.0%	757	15	1.7%	522	9	1.8%	665	12			2.1%	142	3	1.2%	169	2	2.9%	208	6	0.7%	146	1		
市立伊丹病院	400以上	*	2.7%	2158	58	6.1%	2104	128	8.2%	2180	178			7.8%	500	39	8.2%	551	45	8.5%	612	52	8.1%	517	42		
三田市民病院	200以上		3.4%	1769	61	4.9%	1554	76	6.2%	1732	107			4.0%	425	17	6.1%	446	27	7.4%	473	35	7.2%	388	28		
西宮市立中央病院	300以上	*	1.8%	490	9	3.6%	448	16	4.1%	543	22			5.5%	127	7	2.3%	130	3	5.9%	152	9	2.2%	134	3		
西脇市立西脇病院	300以上						3.4%	415	14	2.8%	780	22			2.6%	192	5	4.2%	216	9	0.5%	199	1	4.0%	173	7	
加古川中央市民病院	600以上	*	8.0%	3863	310	12.9%	3539	457	13.8%	3745	516			15.0%	901	135	13.4%	948	127	13.3%	1042	139	13.5%	854	115		
奈良県総合医療センター	500以上		3.8%	3028	116	6.4%	2701	172	5.8%	2882	166			5.8%	711	41	4.9%	730	36	6.8%	818	56	5.3%	623	33		
南奈良総合医療センター	200以上	*	2.8%	1062	30	3.2%	956	31	3.5%	256	9																

一般41

術後せん妄推定発症率

(空白):該当なし、有効な登録数値なし、結果数値表示対象外 (*)全体集計より除外

病院名	許可病床数	2018年度			2019年度			2020年度			2021年度			2021年4-6月			7-9月			10-12月			2022年1-3月		
		* 指標値	分母	分子	* 指標値	分母	分子	* 指標値	分母	分子	* 指標値	分母	分子	* 指標値	分母	分子	* 指標値	分母	分子	* 指標値	分母	分子	* 指標値	分母	分子
徳島県立中央病院	400以上				* 6.4%	2654	171																		
徳島県立三好病院	200以上				6.3%	142	9																		
つるぎ町立半田病院	200未満				0.0%	7	0																		
香川県立白鳥病院	200未満				* 1.4%	349	5																		
香川県立中央病院	500以上				14.3%	2670	383																		
坂出市立病院	200未満				8.7%	722	63																		
高松市立みんなの病院	300以上				3.2%	1317	42																		
さぬき市民病院	200未満				0.5%	393	2																		
三豊総合病院	400以上				4.7%	852	40																		
愛媛県立中央病院	600以上				4.9%	4531	224																		
西予市立野村病院	200未満				* 0.0%	28	0																		
高知県立あき総合病院	200以上				2.8%	107	3																		
福岡市民病院	200以上				* 6.1%	981	60																		
大牟田市立病院	300以上				* 6.1%	1305	79																		
田川市立病院	300以上				* 5.5%	566	31																		
筑後市立病院	200以上				2.6%	378	10																		
公立八女総合病院	300以上																								
佐賀県医療センター好生館	400以上				* 6.9%	3713	257																		
長崎みなとメディカルセンター	500以上				* 6.0%	1836	111																		
長崎県対馬病院	200以上																								
荒尾市民病院	200以上				* 4.5%	802	36																		
大分県立病院	600以上				* 3.2%	2548	81																		
中津市立中津市民病院	200以上																								
沖縄県立中部病院	500以上				* 3.0%	1414	42																		
沖縄県立宮古病院	300以上				* 5.9%	505	30																		

一般42

HBV再活性化スクリーニング率

$$\text{HBV再活性化スクリーニング率} = \frac{\text{分母のうち(HBe 抗原、e 抗体) + (c 抗体、s 抗体) 検査施行症例数}}{\text{抗がん剤・免疫抑制剤の新規導入患者数}}$$

HBV再活性化スクリーニング率とは HBVとは、B型肝炎ウイルスのことです。再活性化とは、以前に感染し潜在していたウイルスが再び増え、体への障害となることです。

指標の説明 体力のある場合には、B型肝炎ウイルスが表面上、目立たなくても体内に潜んでいる場合があります。抗がん剤などの使用をきっかけに潜んでいたB型肝炎ウイルスが、再び増殖し始めることがあります。このため、抗がん剤等の治療を始める際には、B型肝炎が潜んでいるかどうかを検査することが望まれます。

計算について	参考としたガイドライン等	免疫抑制・化学療法により発症するB型肝炎対策ガイドライン(日本肝臓学会)
	データ除外	なし
	補正などの計算方法	なし
	データ基準日	2022年4月25日

考察 各施設によるばらつきが大きい。中央値でも50%以下であり、可能な限り高い数値であることが望ましいと考え、低くなっている要因の分析が重要になる。

一般42

HBV再活性化スクリーニング率

データのまとめ	対象病院群	精神科標榜なし、総合病院精神科無床、総合病院精神科有床							
	調査期間	2018年度	2019年度	2020年度	2021年度	2021年4-6月	7-9月	10-12月	2022年1-3月
データ登録病院数					140	139	140	135	132
分母合計					93724	24834	25548	22844	23116
75パーセンタイル					53.7%	54.2%	55.0%	55.3%	56.5%
中央値					44.7%	43.5%	44.8%	46.2%	45.7%
25パーセンタイル					28.3%	28.0%	25.4%	27.2%	28.9%
平均値					40.7%	40.7%	40.9%	41.6%	41.8%
平均値(0を除く)					41.9%	41.9%	42.8%	43.6%	43.1%

【時系列】 ●は平均値、他は上方から最大値、75パーセンタイル値、中央値、25パーセンタイル値、最小値 (2021年4月開始)

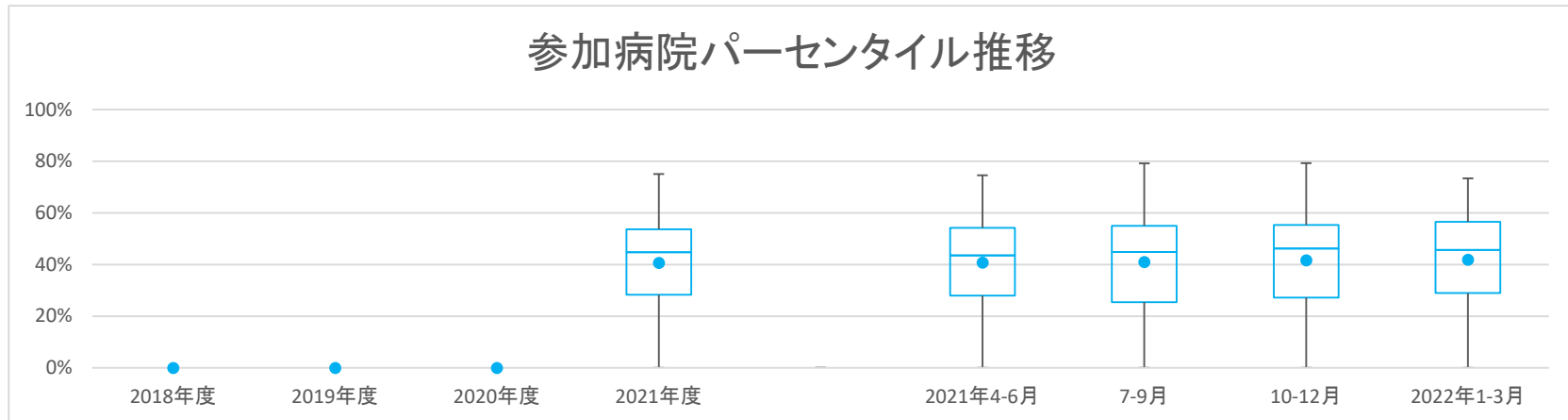

【直近データ分布】

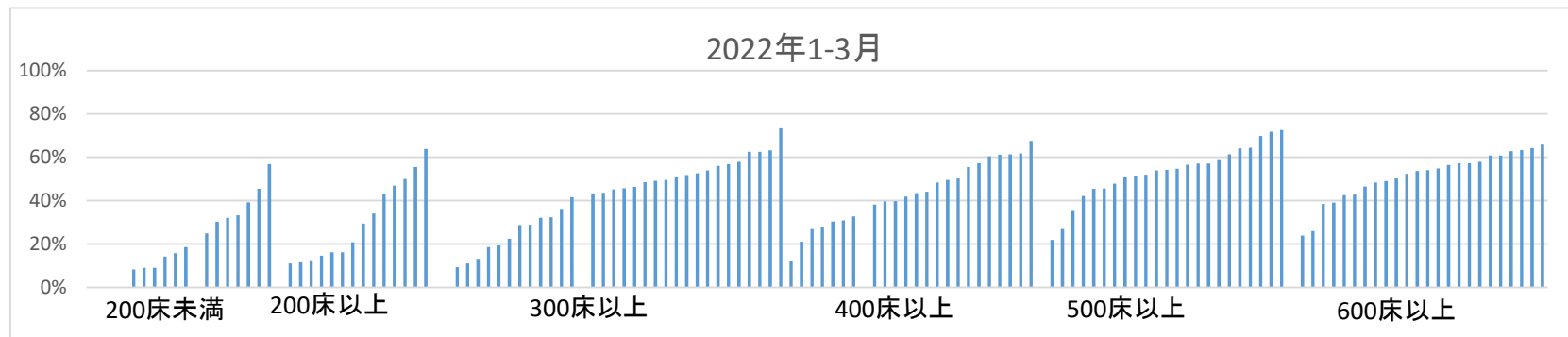

一般42

HBV再活性化スクリーニング率
 (空白):該当なし、有効な登録数値なし、結果数値表示対象外 (*):全体集計より除外
 2018年度 2019年度 2020年度

病院名	許可病床数	2018年度			2019年度			2020年度			2021年度			2021年4-6月			7-9月			10-12月			2022年1-3月		
		* 指標値	分母	分子	* 指標値	分母	分子	* 指標値	分母	分子	* 指標値	分母	分子	* 指標値	分母	分子	* 指標値	分母	分子	* 指標値	分母	分子	* 指標値	分母	分子
市立旭川病院	400以上				43.0%	461	198				34.3%	134	46		48.1%	131	63		48.2%	110	53	41.9%	86	36	
小樽市立病院	300以上				44.9%	546	245				49.3%	140	69		39.6%	91	36		35.6%	163	58	53.9%	152	82	
市立釧路総合病院	600以上				42.9%	196	84															42.9%	196	84	
砂川市立病院	400以上				43.8%	591	259				44.6%	157	70		48.4%	161	78		41.9%	124	52	39.6%	149	59	
市立千歳市民病院	200未満				16.8%	202	34				14.0%	50	7		11.6%	43	5		22.0%	50	11	18.6%	59	11	
苫小牧市立病院	300以上				32.7%	667	218				20.7%	333	69		41.9%	124	52		46.8%	94	44	45.7%	116	53	
名寄市立総合病院	300以上				18.2%	346	63				20.2%	89	18		24.1%	87	21		15.2%	79	12	13.2%	91	12	
青森県立中央病院	600以上				55.1%	1762	970				53.3%	439	234		54.0%	439	237		56.4%	431	243	56.5%	453	256	
青森市民病院	400以上				38.7%	439	170				40.7%	113	46		40.3%	119	48		35.2%	105	37	38.2%	102	39	
つがる総合病院	400以上				55.6%	268	149				62.4%	125	78		49.7%	143	71								
十和田市立中央病院	300以上				50.0%	298	149				38.0%	71	27		57.7%	97	56		50.0%	76	38	51.9%	54	28	
八戸市立市民病院	600以上				31.7%	1082	343				28.8%	287	77		34.0%	268	91		27.3%	264	72	39.2%	263	103	
岩手県立磐井病院	300以上				51.2%	449	230				50.0%	106	53		50.0%	108	54		57.6%	125	72	46.4%	110	51	
岩手県立大船渡病院	400以上				21.0%	291	61				10.9%	64	7		21.1%	76	16		22.9%	83	19	27.9%	68	19	
岩手県立久慈病院	300以上				7.3%	218	16				3.9%	51	2		7.7%	52	4		7.8%	51	4	9.4%	64	6	
岩手県立中央病院	600以上				47.4%	1493	708				47.3%	383	181		47.6%	361	172		52.3%	373	195	42.6%	376	160	
岩手県立中部病院	400以上				40.2%	914	367				41.6%	214	89		43.9%	262	115		34.4%	209	72	39.7%	229	91	
大崎市民病院	500以上				50.6%	1345	680				41.9%	320	134		50.3%	358	180		55.9%	324	181	53.9%	343	185	
栗原市立栗原中央病院	300以上				23.0%	139	32				32.0%	25	8		18.8%	32	6		23.9%	46	11	19.4%	36	7	
みやぎ県南中核病院	300以上				53.6%	474	254				57.1%	112	64		53.1%	130	69		51.7%	118	61	52.6%	114	60	
市立秋田総合病院	400以上				28.7%	502	144				26.0%	123	32		23.5%	115	27		37.3%	134	50	26.9%	130	35	
大館市立総合病院	400以上				19.2%	474	91				16.4%	122	20		16.7%	84	14		21.4%	131	28	21.2%	137	29	
市立横手病院	200以上				7.3%	205	15				8.9%	45	4		1.8%	56	1		8.0%	50	4	11.1%	54	6	
市立大森病院	200未満				9.8%	41	4				20.0%	10	2		11.1%	9	1		0.0%	10	0	8.3%	12	1	
山形県立中央病院	600以上				54.8%	1191	653				54.8%	292	160		55.3%	309	171		55.1%	292	161	54.0%	298	161	
日本海総合病院	600以上				50.9%	1312	668				52.7%	294	155		50.9%	350	178		51.2%	346	177	49.1%	322	158	
寒河江市立病院	200未満				13.3%	15	2				20.0%	5	1		0.0%	6	0		0.0%	1	0	33.3%	3	1	
山形市立病院済生館	500以上				73.4%	790	580				73.7%	217	160		75.0%	200	150		73.1%	171	125	71.8%	202	145	
北村山公立病院	300以上				*	1.4%	71	1			*	0.0%	10	0	*	0.0%	15	0	*	0.0%	20	0	3.8%	26	1
公立岩瀬病院	200以上				59.1%	203	120				60.3%	63	38		58.0%	50	29		62.2%	45	28	55.6%	45	25	
公立藤田総合病院	300以上				36.6%	153	56				34.1%	44	15		25.6%	39	10		40.5%	37	15	48.5%	33	16	
茨城県立中央病院	500以上				62.5%	1031	644				64.9%	268	174		66.3%	243	161		62.2%	238	148	57.1%	282	161	
北茨城市民病院	200未満				7.6%	79	6				12.5%	24	3		0.0%	22	0		9.1%	11	1	9.1%	22	2	
公立富岡総合病院	300以上				24.6%	406	100				15.7%	102	16		28.1%	96	27		21.9%	96	21	32.1%	112	36	
さいたま市立病院	600以上				24.5%	924	226				22.4%	214	48		25.2%	218	55		23.9%	238	57	26.0%	254	66	
川口市立医療センター	500以上				25.4%	974	247				24.2%	265	64		28.8%	281	81		26.3%	190	50	21.8%	238	52	
千葉県がんセンター	400以上				64.9%	1814	1177				66.0%	447	295		63.9%	460	294		62.0%	447	277	67.6%	460	311	
千葉県立海浜病院	200以上				10.6%	620	66				12.1%	58	7		15.5%	252	39		3.4%	236	8	16.2%	74	12	
船橋市立医療センター	400以上				60.1%	1332	800				58.2%	359	209		64.8%	344	223		55.0%	282	155	61.4%	347	213	
松戸市立総合医療センター	600以上				26.3%	1238	325				26.8%	269	72		25.0%	340	85		29.5%	319	94	23.9%	310	74	
国保旭中央病院	600以上				60.5%	1880	1137				61.0%	467	285		63.2%	481	304		60.6%	431	261	57.3%	501	287	
青梅市立総合病院	500以上				51.3%	1124	577				44.9%	247	111		54.1%	320	173		51.1%	282	144	54.2%	275	149	
町田市民病院	400以上				30.4%	638	194				28.5%	165	47		29.0%	183	53		33.8%	151	51	30.9%	139	43	
公立昭和病院	400以上				59.7%	970	579				53.5%	230	123		67.0%	285	191		54.2%	214	116	61.8%	241	149	
川崎市立川崎病院	600以上				48.2%	1376	663				50.7%	300	152		44.9%	394	177		47.6%	332	158	50.3%	350	176	
川崎市立多摩病院	300以上				61.2%	495	303				57.8%	109	63		66.5%	182	121		51.7%	87	45	63.2%	117	74	
藤沢市民病院	500以上				55.6%	1206	671				57.8%	294	170		53.1%	343	182		60.1%	288	173	52.0%	281	146	
横須賀市立うわまち病院	400以上				34.2%	445	152				38.6%	83	32		27.6%	152	42		44.9%	98	44	30.4%	112	34	
神奈川リハビリテーション病院	300以上				0.0%	3	0															0.0%	3	0	
静岡県立総合病院	600以上				62.1%	1854	1152				57.4%	479	275		60.0%	433	260		66.7%	486	324	64.3%	456	293	
静岡県立静岡病院	500以上				40.1%	917	368				46.5%	230	107		41.5%	275	114		35.7%	185	66	35.7%	227	81	
伊東市民病院	200以上				40.6%	187	76				30.6%	49	15		44.4%	45	20		35.9%	39	14	50.0%	54	27	
磐田市立総合病院	500以上				45.9%	919	422				47.5%	242	115		47.1%	259	122		46.1%	228	105	42.1%	190	80	
菊川市立総合病院	200以上				50.9%	116	59				45.2%	31	14		39.1%	23	9		50.0%	26	13	63.9%	36	23	
公立森町病院	200未満				26.3%	38	10				18.2%	11	2		14.3%	7	1		22.2%	9	2	45.5%	11	5	
中東遠総合医療センター	500以上				42.3%	893	378				41.1%	202	83		45.1%	246	111		37.3%	225	84	45.5%	220	100	
新潟県立十日町病院	200以上				* 11.7%	154	18				12.5%	48	6		12.5%	40	5		11.6%	43	5	* 8.7%	23	2	
富山県立富山市民病院	500以上				27.1%	388	105				26.1%	92	24		28.0%	100	28		27.2%	103	28	26.9%	93	25	
石川県立中央病院	600以上				59.5%	1334	794				58.6%	345	202		60.3%	310	187		58.4%	327	191	60.8%	352	214	
公立羽咋病院	200未満				6.0%	50	3				0.0%	14	0		0.0%	13	0		16.7%	12	2	9.1%	11	1	
公立松任石川中央病院	300以上				21.4%	220	47				19.7%	71	14		24.1%	83	20		19.7%	66	13				
福井県立病院	600以上				* 19.5%	2030	395				40.7%	231	94		40.8%	240	98		42.5%	221	94	* 8.1%	1338	109	
市立敦賀病院	300以上				32.9%	322	106				34.1%	85	29		40.5%	79	32		28.2%	71	20	28.7%	87	25	
杉田玄白記念公立小浜病院	400以上				22.5%	249	56				29.2%	72	21		25.4%	63	16		21.1%	57	12	12.3%	57	7	
長野県立木曾病院	200未満				33.0%	88	29				30.4%	23	7		50.0%	20	10		17.6%	17	3	32.1%	28	9	
長野県立信州医療センター	300以上				19.3%	207	40				26.1%	46	12		25.5%	55	14		16.3%	43	7	11.1%	63	7	
飯田市立病院	400以上				* 46.2%	507	234				52.8%	161	85		54.1%	159	86					* 33.7%	187	63	

一般42

HBV再活性化スクリーニング率
 (空白):該当なし、有効な登録数値なし、結果数値表示対象外 (*):全体集計より除外
 2018年度 2019年度 2020年度

病院名	許可病床数	2018年度			2019年度			2020年度			2021年度			2021年4-6月			7-9月			10-12月			2022年1-3月		
		* 指標値	分母	分子	* 指標値	分母	分子	* 指標値	分母	分子	* 指標値	分母	分子	* 指標値	分母	分子	* 指標値	分母	分子	* 指標値	分母	分子	* 指標値	分母	分子
岡谷市民病院	200以上						13.5%	185	25				11.4%	44	5	9.4%	53	5	17.8%	45	8	16.3%	43	7	
長野市民病院	400以上						47.5%	978	465				42.9%	259	111	52.2%	230	120	45.6%	250	114	50.2%	239	120	
松本市立病院	200未満						49.5%	109	54				52.9%	34	18	61.9%	21	13	46.2%	26	12	39.3%	28	11	
伊那中央病院	300以上						46.9%	627	294				43.5%	184	80	43.2%	146	63	50.4%	135	68	51.2%	162	83	
昭和伊南総合病院	300以上						30.8%	250	77				25.0%	68	17	23.2%	69	16	31.0%	42	13	43.7%	71	31	
国保依田窪病院	200未満						21.4%	56	12				28.6%	14	4	21.7%	23	5	20.0%	5	1	14.3%	14	2	
岐阜県総合医療センター	600以上						49.0%	1419	695				50.0%	382	191	48.2%	357	172	51.0%	347	177	46.5%	333	155	
大垣市民病院	600以上						51.7%	1696	877				49.5%	434	215	49.3%	428	211	53.2%	406	216	54.9%	428	235	
岐阜市民病院	500以上						62.1%	1229	763				60.8%	278	169	66.0%	309	204	62.6%	297	186	59.1%	345	204	
総合病院中津川市民病院	300以上						36.2%	293	106				30.0%	60	18	44.6%	83	37	30.5%	59	18	36.3%	91	33	
名古屋市立東部医療センター	500以上						32.5%	895	291				18.3%	525	96	59.0%	122	72	54.5%	110	60	45.7%	138	63	
春日井市民病院	500以上						63.1%	814	514				63.7%	212	135	62.9%	210	132	61.6%	190	117	64.4%	202	130	
小牧市民病院	500以上						42.6%	979	417				41.8%	237	99	39.2%	268	105	41.9%	234	98	47.9%	240	115	
豊橋市民病院	600以上						63.2%	1890	1194				60.2%	488	294	64.1%	476	305	62.6%	460	288	65.9%	466	307	
西尾市民病院	300以上						21.8%	413	90				20.9%	86	18	22.2%	117	26	21.1%	90	19	22.5%	120	27	
碧南市民病院	300以上						* 42.9%	49	21													* 42.9%	49	21	
公立西知多総合病院	400以上						70.5%	535	377				74.4%	129	96	79.2%	144	114	66.7%	120	80	61.3%	142	87	
公立陶生病院	600以上						65.2%	1037	676				65.5%	264	173	65.7%	274	180	66.2%	237	157	63.4%	262	166	
名張市立病院	200以上						8.3%	36	3							8.3%	36	3							
松阪市民病院	300以上						62.6%	481	301				61.7%	120	74	67.2%	131	88	64.9%	114	74	56.0%	116	65	
彦根市立病院	400以上						50.4%	546	275				48.7%	150	73	51.9%	129	67	57.4%	136	78	43.5%	131	57	
公立甲賀病院	400以上						46.1%	540	249				51.5%	134	69	39.7%	126	50	44.0%	125	55	48.4%	155	75	
京都市立病院	500以上						56.4%	984	555				58.0%	231	134	56.9%	262	149	53.3%	225	120	57.1%	266	152	
京丹後市立弥栄病院	200未満						* 19.0%	21	4				* 40.0%	5	2	* 12.5%	8	1	* 0.0%	3	0	* 20.0%	5	1	
大阪急性期・総合医療センター	600以上						56.0%	1532	858				55.8%	362	202	37.5%	261	98	61.9%	449	278	60.9%	460	280	
大阪市立十三市民病院	200以上						3.6%	247	9				0.7%	134	1	1.8%	56	1	14.3%	14	2	11.6%	43	5	
大阪市立総合医療センター	600以上						53.6%	1605	861				53.9%	490	264	57.3%	592	339	49.3%	523	258				
市立池田病院	300以上						57.6%	920	530				49.6%	238	118	62.0%	229	142	56.2%	210	118	62.6%	243	152	
堺市立総合医療センター	400以上						56.1%	1343	754				53.3%	321	171	55.7%	343	191	55.1%	345	190	60.5%	334	202	
市立東大阪医療センター	500以上						* 25.0%	3478	868				63.9%	368	235	66.0%	456	301	* 8.2%	1256	103	* 16.4%	1398	229	
箕面市立病院	300以上						49.9%	463	231				50.5%	109	55	47.8%	113	54	51.7%	120	62	49.6%	121	60	
八尾市立病院	300以上						71.6%	844	604				74.6%	224	167	68.3%	205	140	69.9%	216	151	73.4%	199	146	
兵庫県立淡路医療センター	400以上						56.0%	627	351				56.8%	146	83	54.7%	159	87	55.3%	170	94	57.2%	152	87	
兵庫県立尼崎総合医療センター	600以上						53.7%	1975	1061				55.7%	429	239	56.4%	521	294	50.7%	509	258	52.3%	516	270	
神戸市立医療センター中央市民病院	600以上						62.3%	2256	1405				63.8%	636	406	63.0%	606	382	58.9%	514	303	62.8%	500	314	
明石市立市民病院	300以上						37.8%	368	139				38.4%	99	38	37.8%	82	31	32.0%	97	31	43.3%	90	39	
赤穂市民病院	300以上						37.5%	296	111				33.3%	63	21	30.3%	76	23	39.7%	73	29	45.2%	84	38	
市立芦屋病院	200未満						31.8%	245	78				32.9%	70	23	23.9%	88	21	47.7%	44	21	30.2%	43	13	
市立伊丹病院	400以上						53.7%	723	388				47.9%	190	91	54.6%	194	106	57.2%	166	95	55.5%	173	96	
三田市民病院	300以上						34.2%	526	180				38.7%	124	48	34.0%	156	53	31.9%	113	36	32.3%	133	43	
西宮市立中央病院	200以上						43.3%	342	148				40.4%	89	36	34.1%	91	31	53.2%	79	42	47.0%	83	39	
西脇市立西脇病院	300以上						47.7%	256	122				46.3%	67	31	47.4%	76	36	38.5%	65	25	62.5%	48	30	
加古川中央市民病院	600以上						60.5%	1970	1191				59.9%	544	326	65.3%	507	331	59.1%	394	233	57.3%	525	301	
奈良県総合医療センター	500以上						56.8%	1275	724				52.6%	310	163	59.6%	327	195	58.2%	325	189	56.5%	313	177	
南奈良総合医療センター	200以上						48.7%	76	37				48.7%	76	37										
国保中央病院	200以上						40.0%	55	22				41.7%	12	5	31.3%	16	5	70.0%	10	7	29.4%	17	5	
橋本市民病院	300以上						45.2%	124	56				38.6%	57	22	50.7%	67	34							
鳥取県立厚生病院	300以上						53.6%	407	218				57.4%	94	54	41.2%	102	42	58.7%	109	64	56.9%	102	58	
鳥根県立中央病院	500以上						75.0%	609	457				72.2%	162	117	76.5%	162	124	79.3%	135	107	72.7%	150	109	
隠岐広域連立隠岐島前病院	200未満						* 0.0%	12	0				* 0.0%	2	0	* 0.0%	3	0	* 0.0%	5	0	* 0.0%	2	0	
瀬戸内市立瀬戸内市民病院	200未満						0.0%	29	0				0.0%	6	0	0.0%	8	0	0.0%	2	0	0.0%	13	0	
県立広島病院	600以上						53.2%	1302	693				54.6%	317	173	54.9%	357	196	49.3%	306	151	53.7%	322	173	
広島市立安佐市民病院	500以上						52.7%	1371	722				58.3%	348	203	50.9%	342	174	50.3%	366	184	51.1%	315	161	
広島市立広島市民病院	600以上						54.5%	1936	1055				53.7%	488	262	51.5%	499	257	54.9%	448	246	57.9%	501	290	
福山市民病院	500以上						68.2%	1234	841				65.1%	332	216	68.9%	302	208	69.1%	298	206	69.9%	302	211	
市立三次中央病院	300以上						44.6%	294	131				45.7%	140	64	43.5%	154	67							
安芸太田病院	200未満						0.0%	7	0							0.0%	2	0	0.0%	3	0	0.0%	2	0	
山口県立総合医療センター	500以上						51.8%	689	357				44.1%	161	71	45.9%	170	78	55.3%	190	105	61.3%	168	103	
徳島県立中央病院	400以上						31.2%	847	264				27.0%	204	55	24.8%	214	53	40.4%	203	82	32.7%	226	74	
徳島県立三好病院	200以上						11.9%	160	19				8.9%	45	4	13.5%	37	5	10.8%	37	4	14.6%	41	6	
香川県立白鳥病院	200未満						6.8%	59	4				0.0%	5	0	5.3%	19	1	0.0%	16	0	15.8%	19	3	
香川県立中央病院	500以上						52.7%	1280	674				53.7%	311	167	50.6%	326	165	54.8%	323	177	51.6%	320	165	
坂出市立病院	200未満						56.7%	337	191				59.2%	71	42	56.8%	95	54	54.2%	83	45	56.8%	88	50	
高松市立みんなの病院	300以上						48.1%	297	143				39.7%	68	27	49.4%	89	44	53.4%	73	39	49.3%	67	33	
さぬき市民病院	200未満						35.6%	135	48				55.0%	40	22	1.8%	55	1	71.9%	32	23	25.0%	8	2	
三豊総合病院	400以上						44.8%	221	99									45.5%	110	50	44.1%	111	49		
愛媛県立中央病院	600以上						36.3%	1786	648				32.7%	413	135	32.0%	444	142	41.6%	435	181	38.5%	494	190	

一般42

HBV再活性化スクリーニング率

(空白):該当なし、有効な登録数値なし、結果数値表示対象外 (*):全体集計より除外

病院名	許可病床数	2018年度			2019年度			2020年度			2021年度			2021年4-6月			7-9月			10-12月			2022年1-3月		
		* 指標値	分母	分子	* 指標値	分母	分子	* 指標値	分母	分子	* 指標値	分母	分子	* 指標値	分母	分子	* 指標値	分母	分子	* 指標値	分母	分子	* 指標値	分母	分子
西予市立野村病院	200未満									0.0%	16	0	0.0%	3	0	0.0%	4	0	0.0%	6	0	0.0%	3	0	
高知県立あき総合病院	200以上									34.5%	29	10	34.5%	29	10										
福岡市民病院	200以上									45.5%	200	91	51.4%	70	36	48.1%	81	39	32.7%	49	16				
大牟田市立病院	300以上									42.1%	397	167	48.5%	101	49	35.1%	97	34	42.9%	98	42	41.6%	101	42	
田川市立病院	300以上									53.7%	123	66	45.2%	31	14	53.3%	30	16	58.3%	24	14	57.9%	38	22	
筑後市立病院	200以上									20.8%	197	41	31.1%	45	14	20.6%	63	13	19.5%	41	8	12.5%	48	6	
公立八女総合病院	300以上									22.0%	268	59	17.2%	64	11	22.1%	68	15	19.4%	67	13	29.0%	69	20	
佐賀県医療センター好生館	400以上									45.4%	1051	477	37.7%	284	107	40.6%	281	114	56.1%	228	128	49.6%	258	128	
長崎みなとメディカルセンター	500以上									46.8%	712	333	44.0%	191	84	44.8%	181	81	44.8%	181	81	54.7%	159	87	
長崎県対馬病院	200以上									36.7%	158	58	27.5%	40	11	46.9%	49	23	36.0%	25	9	34.1%	44	15	
荒尾市民病院	200以上									36.7%	248	91	40.3%	62	25	45.6%	68	31	41.2%	51	21	20.9%	67	14	
大分県立病院	600以上									44.6%	1107	494	39.7%	267	106	39.2%	268	105	50.7%	268	136	48.4%	304	147	
中津市立中津市民病院	200以上									53.0%	483	256	59.3%	108	64	55.9%	102	57	56.6%	129	73	43.1%	144	62	
沖縄県立中部病院	500以上									* 26.4%	2093	553	* 10.6%	1442	153	70.8%	236	167	48.3%	211	102	64.2%	204	131	
沖縄県立宮古病院	300以上									26.6%	271	72	29.3%	82	24	30.6%	62	19	26.5%	68	18	18.6%	59	11	